

**Anzeigenschluss für die nächste Rundschau-Ausgabe am Mittwoch, 3. April 2024**

ist heute Mittwoch, 27. März 2024, 15.00 Uhr  
**Bitte beachten!**

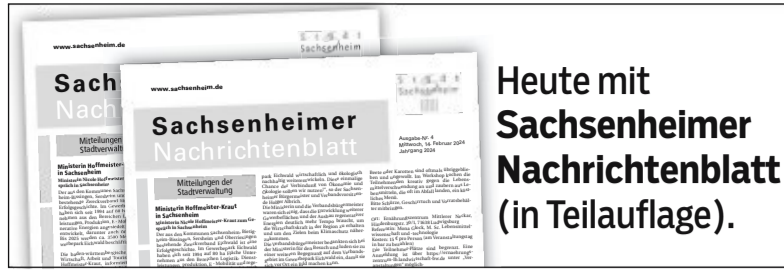

Heute mit **Sachsenheimer Nachrichtenblatt** (in Teilausgabe).

**Wir sind für Sie da!**

Rufen Sie an oder schreiben Sie uns. Wir beraten Sie gerne zu Anzeigen und Beilagen in der BIETIGHEIMER, BÖNNIGHEIMER, SACHSENHEIMER ZEITUNG und in der RUNDSCHAU.

Tel. 07142 403-0 · E-Mail: [anzeigen@bietigheimerzeitung.de](mailto:anzeigen@bietigheimerzeitung.de)



# DIE RUNDSCHAU

AUFLAGENSTARK. DER REGION VERBUNDEN.

**WOCHENBLATT** für Bietigheim-Bissingen und für Asperg, Besigheim, Bönnigheim, Brackenheim, Cleebronn, Ludwigsburg/Eglosheim, Markgröningen, Mundelsheim, Neckarwestheim, Oberriexingen, Pleidelsheim, Sachsenheim, Erligheim, Freiberg, Freudental, Gemrigheim, Güglingen, Hessigheim, Ingersheim, Kirchheim, Löchgau, Sersheim, Tamm, Vaihingen, Walheim, Zaberfeld. **STADTANZEIGER** für Sachsenheim und Bönnigheim.

Mittwoch, 27. März 2024

[www.die-rundschau.de](http://www.die-rundschau.de)

Jahrgang 51 · Nr. 13

## Humorvoller Blick auf unsere Zeit

**Lesung** Am Freitag, 19. April, kommt Wieland Backes ins Bönnigheimer Schloss und präsentiert sein neuestes Buch „Unmöglich! Erfundene Geschichten, die das Leben schrieb“ mit Kurzgeschichten der besonderen Art.

**W**ieland Backes hat als Erfinder und langjähriger Moderator der renommierten SWR-Talkshow „Nachtcafé“ fast drei Jahrzehnte ein großes Publikum für sich erobert. Laut Mitteilung hat er sich dabei sanft und doch insistierend, immer respektvoll und meistens mit viel Humor über die Jahre mit den Lebensgeschichten von über fünftausend Gästen auseinandergesetzt. Jetzt, mehr als ein Jahrzehnt nach Abschluss seiner Fernsehkarriere, hat er sich wieder mit den großen und kleineren Fragen des Lebens beschäftigt, aber auf andere Art und Weise. Der Unterschied: Seine unmöglichen Geschichten entstammen nicht der



Wieland Backes ist wieder zu Gast im Schloss Bönnigheim.

Foto: Oliver Bürkle

Wirklichkeit, sondern seinem Kopf, seiner Fantasie. Und obwohl die Handlungen frei erfunden sind, transportieren sie viel über die Gesellschaft, in der wir leben: „Erfundene Geschichten, die das Leben schrieb“, ist ein wirklichkeitsnahes Abbild unserer Zeit. Erkenntnisreich, spannend und mit einem gehörigen Quantum Humor, wie es in der Buchankündigung heißt.

### Erfinder des „Nachtcafés“

Wieland Backes, geboren 1946, studierte Chemie und Geografie und promovierte 1978 zum Doktor der Naturwissenschaften. Nach dem Studium führte ihn seine Leidenschaft für das Fernsehen zum SDR (heute SWR). In rascher Reihenfolge wurde er Reporter, Dokumentarfilmer, leitender

Redakteur und schließlich Moderator. Als Gastgeber seiner mehrfach ausgezeichneten Talkshow „Nachtcafé“ war er rund 28 Jahre auf Sendung und schrieb damit Fernsehgeschichte.

Darüber hinaus ist er Mitbegründer des Stuttgarter Literaturhauses sowie des Instituts für Moderation an der Hochschule der Medien. Sein erstes Buch „Geschichten aus dem Nachtcafé“ erschien 2002. 2021 folgte seine Autobiografie unter dem Titel „Ich war ein schüchternes Kind vom Lande“. Er ist Träger des Bundesverdienstkreuzes. *bz*

**Info** Schloss Bönnigheim, Einlass 19.30 Uhr, Beginn 20 Uhr. Karten im Vorverkauf zu 21 Euro beim Bürgerbüro der Stadt Bönnigheim oder über Reservier-Vorverkaufsstellen, an der Abendkasse zu 24 Euro.

### Seniorenbetreuung gesucht?

Wir betreuen Sie oder Ihre lieben Angehörigen in der eigenen Häuslichkeit. Zertifiziert als Seniorenbetreuung, MAKS- Therapeutin und Demenz-Expertin:  
[www.rentassistenz.com](http://www.rentassistenz.com)  
Ihre Frau **Brigitte Rindfleisch**

**FLOHMÄRKTE**  
Samstag 30.3. + Ostermontag 31.3. + Ostermontag 1.4. Festplatz Pichterich Neckarsulm \* mit Frühlingstfest  
Sa 9-16 Uhr + So + Mo 11-17 Uhr  
Samstag 6.4. + Sonntag 7.4. Festplatz Lauffen \* mit Frühlingstfest  
Infos: [www.timke.com](http://www.timke.com) / 07147-13399

### Der Umwelt zuliebe – Energie sparen und Kosten senken



**Energiesparmaßnahmen an Dach und Außenwand sind oft am effektivsten.**

Wir beraten Sie objektiv und persönlich und entwickeln ein zu Ihren Anforderungen und Ihrem Gebäude passendes Energiekonzept.

**Ihr kompetenter Ansprechpartner rund ums Dach!**



Oskar Blummer GmbH + Co. KG  
Inh. A. Ambrus  
Carl-Zeiss-Straße 6  
74321 Bietigheim-Bissingen  
Tel. (0 71 42) 5 15 30  
Fax (0 71 42) 2 13 23  
[www.blummer.de](http://www.blummer.de)

**OSTER WOCHENENDE**  
KLEININGERSHEIM AM SCHLOSS  
SAMSTAG AB 16 UHR  
SO & MO AB 12 UHR  
**SAVE WATER DINK A VIERTELE**

Riesenauswahl an **Fenster + Haustüren**  
**Beste Qualität zu fairen Preisen!**  
- Hohe Sicherheit  
- Insektenschutz  
- Rollläden/Elektroantriebumrüstung  
**Persönliche Beratung perfekt in Montage und Service!**  
**ROBA**  
74321 Bietigheim-Bissingen  
Telefon: **07142 / 6673 2**  
[www.roba-fenster.de](http://www.roba-fenster.de)

Babyschwimmen und Erste-Hilfe-Kurse am Säugling, am Kind und für Erwachsene  
**Baby Bubbles**  
Anmeldungen & Informationen Erste Hilfe-Kurse bei Elena Zernikel unter 0174-177 74 31 oder per E-Mail: [elena.zernikel@babybubbles.de](mailto:elena.zernikel@babybubbles.de)  
Babyschwimmen bei Jennifer unter 0176-726 408 39 oder per E-Mail: [jennifer-babybubbles@gmx.de](mailto:jennifer-babybubbles@gmx.de)  
[www.babybubbles.de](http://www.babybubbles.de)

**Klosterburg Stuben**  
RESTAURANT  
BIERGARTEN • SPIELPLATZ  
TAGUNG • EVENT  
Öffnungszeiten:  
Mo, Di, Do, Fr und Samstag ab 17 Uhr  
Sonn- und Feiertags ab 11:30 Uhr  
Bachstr. 35  
74357 Bönnigheim

Unterstützen Sie schwerstkranke Kinder mit Ihrer Spende  
**aufwind e.V.**  
BUNTER KREIS LUDWIGSBURG  
Kreissparkasse Ludwigsburg, IBAN: DE02 6045 0050 0030 1045 43  
SWIFT-Code: SOLADES1LBG

### Ihre eigene Stiftung

Einfach gründen – dauerhaft helfen

www.caritas-international.de/stiftung

Ihre Ansprechpartnerin:  
**Birgit Winterhalter, Tel.: 0761 200-319**

caritas international  
DAS HILFENETZ DER DEUTSCHEN CARITAS

## GOLDPREIS IM HÖHENFLUG!

Profitieren auch Sie von den steigenden Kursen!

BIETIGHEIM-BISSINGEN, ob Ringe, Broschen oder Zahnkronen – Gold zu versilbern liegt wieder im Trend. Seit Wochen ist der Goldpreis wieder im Höhenflug. Das bringt immer mehr Menschen dazu, in ihren Schmuckschatullen zu kramen. Viele entdecken dabei wahre Schätze, die sie schnell in Geld umwandeln können. Beim Familienbetrieb Goldankauf Martin in der Bietigheimer Freiburgerstr. 8 blüht das Goldgeschäft. Da sich Goldankauf Martin ausschließlich auf den Edelmetallankauf spezialisiert, werden besonders gute Preise gewährleistet.

Hohe Preise, transparente Geschäftsabwicklung und kompetente Beratung durch Goldankauf Martin garantiert die Zufriedenheit der Kunden. Derzeit steht der Preis bei mehr als 1973,91 Euro pro Feinunze (Stand 18.03.2024)

Wer im Jahr 1970 ein breites italienisches Armband für 600 Mark gekauft hat, bekommt heute möglicherweise über 600 Euro angerechnet.

Beim Edelmetallhandel Goldankauf Martin dauert die Materialanalyse nur wenige Minuten und so ist der Goldverkauf für viele Menschen eine

schnelle Möglichkeit wieder die private Kasse aufzustocken. Außer Gold besteht ein reges Interesse an Silber, Zinn und Luxusuhren (Rolex, Omega Patek Philippe u.a.)



Auf Wunsch auch mit Termin! 07142 / 377 99 70

## GOLDANKAUF Martin

Kostenlose Wertschätzung  
Sofort Bargeld!

Altgold	Goldschmuck	Goldmünzen
Silbermünzen	Goldbarren	Zahngold
Silberschmuck	Besteck / Zinn	Luxusuhren

„Wir kaufen Ihr Zahngold“

Freiberger Str. 8  
74321 Bietigheim-Bissingen

Telefon: 07142 / 377 99 70  
[www.goldankauf-martin.de](http://www.goldankauf-martin.de)

Öffnungszeiten:  
Mo 10:00-13:00 15:30-18:00  
Di 10:00-13:00 15:30-18:00  
Mi 15:30-18:00  
Do 10:00-13:00 15:30-18:00  
Fr 10:00-13:00 15:30-18:00  
Samstags nach Termin

**P** Parkplätze vorhanden



# Viele Neuheiten im Jubiläumsjahr

**Kreis Ludwigsburg** Zur 70. Saison im Blühenden Barock gibt es neben farnefrohen Blumenwiesen in diesem Jahr viele Neuerungen, Aktionen und Veranstaltungen. *Von Jennifer Stahl*

Das Blühenden Barock (BlüBa) feiert in diesem Jahr gleich mehrere Jubiläen: Neben 65 Jahren Märchengarten und 25 Jahren weltgrößte Kürbisausstellung jährt sich auch die BlüBa-Gartenschau zum 70. Mal.

Für das Jubiläumsjahr wurden bereits im vergangenen Jahr zahlreiche Blumenwiesen angelegt. „Wir haben uns zum Ziel gesetzt, unseren Beitrag zur Biodiversität zu verbessern und das in Form der Blumenwiesen umgesetzt“, so Petra Herrling, Direktorin des Blühenden Barock. Diese sollen sich an den angelegten Stellen langjährig entwickeln und dem Gestaltungsanspruch der Gartenanlage dauerhaft entsprechen.

## Zahlreiche Blumenwiesen

Insgesamt wurden 128000 Blumenzwiebeln gesetzt und circa 1600 Quadratmeter Blumenwiesenflächen angesät. Für die 70. Saison des BlüBa gibt es noch mehr Neuigkeiten: Erlebnisfahrten mit dem elektrischen „Tuk Tuk“ werden erstmals angeboten. Maximal vier Personen können mitfahren und sich Geschichten zu den Gärten und historischen Bauwerken erzählen lassen. „Wir wollten eine Möglichkeit für all diejenigen schaffen, die mobil eingeschränkt sind, das BlüBa aber trotzdem gerne besuchen möchten“,



Das dreifache Jubiläum im Blühenden Barock wird mit vielen blühenden Pflanzenarrangements rund ums Schloss gefeiert. *Foto: Oliver Bürkle*

sagte Herrling. Sechs Termine im Zeitraum von April bis Juli sind hierfür festgelegt, lediglich das Befahren des Märchengarten ist nicht möglich, da dieser zu eng ist.

## Traungen in der Orangerie

In dieser Saison können auch erstmals Traungen in der Orangerie stattfinden. Standesamtliche Tra-

ungen werden an festgelegten Terminen vom Standesamt Ludwigsburg durchgeführt, freie Traungen können individuell mit dem BlüBa-Team vereinbart werden.

Auch die Möglichkeit, Kindergeburtstage im BlüBa sowie im Märchengarten zu feiern, besteht und für Gruppen bis zu 20 Personen sowie Einzelpersonen können Füh-

rungen gebucht werden. Zu 65 Jahre Märchengarten hat sich das Team rund um Petra Herrling ebenfalls ein paar Neuerungen überlegt: „Der Froschkönig, der die Besucherinnen und Besucher gerne einmal nass spritzt, ist unsere beliebteste Attraktion im Märchengarten“, erklärte sie. Das BlüBa lieferte auf dieser Grundlage über 2000 Holzfrösche

an Kindergärten, die von den Kindern bemalt wurden. Sie sollen beim Jubiläumskonzert am 16. Mai ausgestellt werden.

## Märchenmodernerzählen

Zudem wurden für dieses Jubiläum fünf Märchen ausgewählt, die unter dem Motto „Unser Froschkönig geht neue Wege“ in einer Ausstellung moderner dargestellt werden. „Mit einer Neuerzählung möchten wir sowohl die Jüngeren als auch die Älteren ansprechen“, erklärte Herrling. Der „Seerosenkönig“ und das Märchen „Max und Moritz“ sind bereits als moderne Szenerie fertiggestellt. Beim Seerosenkönig wird die Geschichte durch eine Tonaufnahme erzählt, das Märchen der sieben Streiche ist in Graffiti-Form an Häusern zu betrachten. Die fünf neu gestalteten Märchen werden an Hörstationen vertont und interaktiv können Fragen beantwortet werden.

Viele weitere Veranstaltungen finden im Jubiläumsjahr des BlüBa statt, unter anderem laden auch mehrere Aktionen zum Mitmachen ein. Zahlreiche Selfie-Punkte sind ebenfalls zu entdecken, hier kann der Besuch im BlüBa für die Ewigkeit festgehalten werden. Auf der Homepage gibt es viele weitere Informationen zu den diesjährigen Veranstaltungen.

[www.blüba.de](http://www.blüba.de)

## à propos

### Ostern mal was Neues

**Bettina Nowakowski**  
Rundschau-Redaktion

Liebe Leserin, lieber Leser, ja, ist denn schon Ostern? Ich mag Ostern ja sehr. Als Kind natürlich wegen der versteckten Ostereier und Geschenke. Traditionell gab es etwas Neues zum Anziehen, die so genannten „guten Sachen“ für Sonntage. Gibt es so etwas heute überhaupt noch? Später waren die Osterferien die erste Gelegenheit im Jahr, Urlaub in Südfrankreich oder irgendwo unter der Sonne zu machen. Mit Eintritt ins Arbeitsleben waren diese Freiheiten auch nicht mehr immer gegeben, aber dennoch: Ostern und die Feiertage sind irgendwie immer freundlich und optimistisch. Auf dem Balkon blüht es in frischen Farben, bei gutem Wetter kann man sich auf den ersten Biergartenbesuch freuen und hat Zeit, sich mit Familie und Freunden zu treffen. Und ich bekomme Lust, mir für Ostern etwas Neues zum Anziehen zu kaufen und die „guten Sachen“ beim Osterspaziergang auszuführen. Darauf ein Schokoladen-Osterei und Ihnen frohe, entspannte Ostern, wünscht  
*Ihre Bettina Nowakowski*

## Geänderte Öffnungszeiten über Ostern

**Bekanntmachung** Städtische Ämter und Einrichtungen haben teilweise geschlossen.

**Bietigheim-Bissingen.** Die städtischen Ämter sind ab Karfreitag, 29. März, bis einschließlich Ostermontag, 1. April, geschlossen. Am Gründonnerstag ist die Stadtverwaltung bis 16 Uhr geöffnet. Die **Ausländerbehörde**, das **Standesamt**, die **Wohngeldbehörde** sowie das **Bürgeramt** sind am Gründonnerstag ebenfalls ab 16 Uhr geschlossen.

Die **Tourist Information** in den Marktplatz Arkaden ist an Karfreitag, 29. März, und Ostermontag, 1. April, geschlossen. Am Gründonnerstag, 28. März, ist die Tourist Information von 9 bis 18 Uhr und am Samstag, 30. März, von 9 bis 14 Uhr geöffnet.

Die **Musikschule im Schloss** ist noch bis einschließlich 5. April geschlossen.

Das **Stadtmuseum Hornmoldhaus** ist von Karfreitag bis Ostermontag täglich von 10.45 bis 17.45 Uhr geöffnet, die **Städtische Galerie** ist an allen Tagen von 11 bis 18 Uhr geöffnet.

Die **Otto-Rombach-Bücherei** ist am Gründonnerstag von 10 bis 19 Uhr (Zeitungsebereich ab 8 Uhr) geöffnet. Von Karfreitag bis



Über Ostern lohnt sich der Besuch in der Städtischen Galerie in die aktuelle Ausstellung „Reiche Ernte“. *Foto: Martin Kalb*

einschließlich Ostermontag ist die **Otto-Rombach-Bücherei** geschlossen. Die **Bücherei Bissingen** ist am Gründonnerstag von 15 bis 18 Uhr geöffnet.

Für die Stadtteile Bissingen und Buch wird der **Wochenmarkt** um einen Tag auf Gründonnerstag, 28. März, vorverlegt.

Die **Stadtwerke Bietigheim-Bissingen GmbH** sind ab Karfreitag, 29. März, bis einschließlich Ostermontag, 1. April, geschlossen. Bei einer Störung oder Versorgungsunterbrechung im Netzgebiet der Stadtwerke Bietigheim-Bissingen ist der Bereitschaftsdienst unter Telefon (07142) 7887111 erreichbar. Aktuelle Informationen zu den Geschäftszeiten unter [www.sw-bb.de](http://www.sw-bb.de).

Die **Bäder** der SWBB sind am Karfreitag und am Ostermontag geschlossen. Am Samstag, 30. März, und Ostersonntag, 31. März, ist das **Bad am Viadukt** von 8 bis 22 Uhr geöffnet, das **Hallenbad in Bissingen** ist dienstags von 6 bis 11 Uhr sowie am Freitag, 5. April, von 8 bis 20 Uhr geöffnet. Weitere Informationen sind unter [www.baeder-swbb.de](http://www.baeder-swbb.de) erhältlich. *bz*

## Manege frei bei Hofmeister

**Ostierzirkus** Bis zum 14. April bieten Akrobaten eine abwechslungsreiche Show.

**Bietigheim-Bissingen.** Unter dem Motto „Akrobatisch, tierisch und lustig“ heißt der „Hofmeister Ostercircus“ in Bietigheim auch dieses Jahr wieder alle Besucherinnen und Besucher in der Manege willkommen.

Laut Ankündigung wird ein spektakuläres Show-Programm unter der Regie der Zirkus Familie Sperlich von „Reutlinger Weihnachtszirkus“ dargeboten, mit atemberaubender Akrobatik von meisterhaftem Geschick beim Diabolo bis hin zum Hula-Hoop. Lustige Clownerie und eine herzerwärmende Hundenummer bringen das Publikum zum Lachen und Staunen. Ein bunter Mix aus Können und Unterhaltung bietet Jung und Alt im Zirkus ein unvergessliches Erlebnis.

Das Ostierzirkuszelt steht auf dem Waldparkplatz vor dem Hofmeister Erlebnis-Wohnzentrum. Parkplätze sind ausreichend vor-



Hundedressur im Ostierzirkus. *Foto: Hofmeister*

handen. Vorstellungszeiten bis zum 14. April: In den Osterferien bis zum 7. April, inklusive Ostermontag und Ostermontag, sowie samstags und sonntags jeweils um 11, 15 und 17 Uhr. Außerhalb der Ferien vom 8. bis 12. April montags bis freitags um 15 und 17 Uhr. Karfreitag finden keine Vorstellungen statt. Weitere Infos zur Preisen und Programmetails unter [www.hofmeister.de/ostercircus](http://www.hofmeister.de/ostercircus). *bz*

## Neues Zuhause für vier Pfoten gesucht

Im Tierheim Ludwigsburg warten Hunde, Katzen, Kaninchen und Hamster auf liebe Besitzer.

**Hunde:** Rauhaardackelrüde *Filou* (kast., 2021 geb.) braucht klare Grenzen und eine sichere Führung und ist deshalb am besten bei konsequenten Dackelfreunden aufgehoben. Er benimmt sich gut, kommt sehr gut mit Artgenossen zurecht und liebt ausgiebige Spaziergänge. Die freundliche Schäferhündin *Elsa* (2018 geb.) muss zur Zeit noch kräftig abnehmen,

da sie überfüttert wurde. Damit sie wieder ein sportlicher, gesunder Hund wird, sollte der Diätplan genau eingehalten werden.

**Katzen:** Die hübschen Kätzinnen *Lucy und Tizi* (kast., 9/23 geb.) suchen gemeinsam ein neues Zuhause in Wohnungshaltung mit gesichertem Balkon. Tizi ist verschmust, ihre Schwester Lucy ist etwas schüchterner, aber auch

sehr freundlich. Die Katzenbrüder *Oregon und Colorado* (kast., 5/23 geb.) brauchen Katzenliebhaber, die aktive junge Katzen gut auslasten können. Oregon ist sehr offen, Colorado ist noch etwas schüchtern. Die Katzenbrüder werden ausschließlich gemeinsam als Wohnungskatzen in ein Zuhause mit gesichertem Balkon vermittelt.

**Kleintiere:** Gold-Teddy-Hamster-

dame *Ginny* (1/23 geb.) ist nach einer Zahnbehandlung wieder bei Kräften und liebt es, ihr Gehege umzugraben. Das Kaninchenpaar *Maric* (kast., 11/23 geb.) und *Bonjuk* (9/23 geb.) ist noch sehr schüchtern. Die Beiden benötigen eine teils aufwendige Fellpflege und brauchen ein Gehege in artgerechter Innenhaltung, gern auch mit Ausflug ins Grüne. *bz*



Filou liebt ausgiebige Spaziergänge. *Fotos: Tierheim LB*



Schäferhündin Elsa muss zur Zeit noch Diät halten.



Lucy und Tizi suchen gemeinsam ein neues Zuhause.



Maric und Bonjuk wünschen sich artgerechte Innenhaltung.

## Zu Ostern festliche Orgelmusik

**Konzert** Das Dekanat Ludwigsburg feiert 75-jähriges Jubiläum.

**Bietigheim-Bissingen.** Am Ostermontag, 1. April, findet zum 75-jährigen Jubiläum des Dekanates Ludwigsburg um 18 Uhr ein Orgelkonzert in der Sankt Laurentiuskirche Bietigheim, Umlandplatz 1, statt.

Dekanatskirchenmusiker Jürgen Benkö wird festliche Orgelmusik aufführen. Unter anderem wird die 5. Sinfonie von Charles-Marie Widor zu hören sein sowie Kompositionen von Johann Sebastian Bach. Der Eintritt ist frei.

Das Dekanat Ludwigsburg ist eines von 25 Dekanaten in der römisch-katholischen Diözese Rottenburg-Stuttgart und besteht aus



Konzertorganist Jürgen Benkö. *Foto: Martin Kalb*



# Zusammen gegen Extremismus und Diskriminierung

## Gemeinschaftlich für Toleranz und Respekt

Anzeige

In unserer Gesellschaft stehen **Demokratie und Zusammenhalt im Mittelpunkt** unserer Werte. Wir erkennen die Vielfalt an und sehen sie als Bereicherung. Offenheit, Toleranz, Respekt, Gleichbehandlung und Meinungsfreiheit sind die

Grundpfeiler unseres Zusammenlebens. Wir setzen uns entschieden gegen Diskriminierung und jegliche Form von Extremismus ein und verteidigen unsere freiheitlich demokratischen Grundwerte.

**Dafür stehen wir mit unserem Namen.**

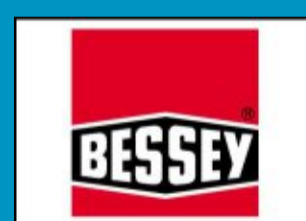



# Zusammen gegen Extremismus und Diskriminierung

## Gemeinschaftlich für Toleranz und Respekt

Anzeige





# DIE AUTOSCHAU

ANZEIGENSERVICE: TELEFON (07142) 403-555 · FAX 403-125 · anzeigen@bietigheimerzeitung.de

## Auf dem Weg zum Biedermann

**BMW** Ungestüm und unkonventionell – so wurde der BMW X2 zum Infant Terrible unter den kompakten Geländewagen. Die neue Generation eckt weniger an. *Von Thomas Geiger*

**W**ohl keine Klasse bietet Autokäufern so viel Auswahl wie die Kompaktklasse.

Auch BMW erweitert das Portfolio. Nach der 1er Limousine, dem 2er Coupé, dem Active Tourer und dem X1 schicken die Bayern im März noch den X2 ins Rennen.

Der schräge Typ ist zumindest in deutschen Wettbewerbsumfeld das einzige SUV-Coupé seiner Klasse. Wie bei jedem Coupé muss man für die Eleganz aber zahlen – und zwar gleich doppelt: Mit einem Grundpreis von 46 600 Euro ist er zehn Prozent teurer als der X1 und bietet trotzdem weniger Platz.

### Praxistauglichkeit

Stand bei der ersten Generation noch die Provokation in Vordergrund, wird die zweiten Auflage biederer, dafür praktischer. Der böse Look ist Geschichte. Stattdessen gibt es eine fast schon elegante Coupé-Linie, eine beinahe moderat bemessene Niere und einen braven Bürzel am Heck.

Innen übernimmt der X2 von seinen Plattformbrüdern das aktuelle Digital-Cockpit mit dem leicht gebogenen Screen und der verständigen Sprachsteuerung. Dazu kommen der zur Wippe verkommene Schalthebel sowie die hohe Konsole auf dem Mitteltonnel. Der fehlt jetzt der iDrive-Controller, dafür gibt es mehr Platz für Becher und Kleinkrams.

Mehr Platz – das gilt auch im Fond: Weil der Radstand etwas wächst, gibt es für die Rückbank mehr Kniefreiheit. Und weil der neue X2 den alten mit seinen rund 4,55 Metern um bald 20 Zentimeter überragt, ist auch der Kofferraum größer: 560 bis 1470 Li-



Neben dem elektrischen iX2 hat BMW gibt es auch weiterhin den X2 (r.) mit Verbrenner. Foto: BMW AG/dpa

ter passen hinter die große Klappe – jeweils rund 100 Liter mehr als bisher.

Ja, es gibt den x2 auch als M35i mit hoffnungslos überzogenen 220 kW/300 PS und mit den Fahrleistungen eines Sportwagens.

Der beschleunigt unter Gebrüll in 5,4 Sekunden aus dem Stand auf Tempo 100 und schießt danach weiter, bis die Elektronik bei 250 Sachen die Reißleine zieht.

Aber erstmals gibt es ihn auch als iX2 mit E-Antrieb – wahlwei-

se als Fronttriebler mit 170 kW/204 PS oder als Allradler mit 230 kW/313 PS und einem engagierten Fahrgefühl: 5,6 Sekunden für den Null-auf-100-Sprint sorgen für Nervenkitzel, der bei 180 km/h schon wieder vorbei ist – wenig für einen typischen BMW-Fahrer, aber mehr als die meisten Stromer der Konkurrenz.

### Beim Laden Durchschnitt

So gut die E-Version beim Fahren ist, so schlecht schneidet sie beim Laden ab. Nicht nur, dass dem iX2 der Frunk fehlt und man das Ladekabel im dümmsten Fall erst unter dem Gepäck hervor nesteln muss. Er bietet er allenfalls eine durchschnittliche Performance beim Laden. Das machen viele Konkurrenten mittlerweile besser – und das ohne Premiumpreise.

### Datenblatt – BMW iX2 xDrive30

**Karosserie:** Länge 4,55m, Breite 1,85m, Radstand 2,69m, Höhe 1,59m, Leergewicht 2095 kg, Kofferraumvolumen 525-1400 Liter, Zuladung 585 kg.

**Motorisierung:** Zwei Elektromotoren, Leistung 230 kW/313 PS, max.

Drehmoment 494 Nm, Allradantrieb, Einstufen-Automatik.

**Leistungsdaten:** Höchstgeschwindigkeit 180 km/h, Beschleunigung 0-100 km/h 5,6 s, Batteriekapazität (brutto) 64,8 kWh, Durchschnittsverbrauch

16,3 kWh/100 km, Reichweite 449 km.

**Preis:** Basispreis der Modellreihe 46 600 Euro, Preis des BMW iX2 xDrive30 56 500 Euro.

**Sicherheit:** Acht Airbags, ESP, Spurhalte- und Abstandsregelung.

**SOFORT VERFÜGBAR**

mtl. leasen für nur **169,- €\***

Beispielfoto der Baureihe. Ausstattungsmerkmale ggf. nicht Bestandteil des Angebot

**DER CORSA**  
**DIE OPEL JETZT-WOCHEN**

**weller** AUTOMOBILE Autohaus Weller GmbH & Co. KG  
Berliner Str. 40 | 74321 Bietigheim-Bissingen

Kraftstoffverbrauch für den Opel Corsa 1.2, 55 kW (75 PS) Benzin (kombiniert): 5,3 l/100 km; CO<sub>2</sub>-Emissionen (kombiniert): 120 g/km; CO<sub>2</sub>-Klasse: D. \*Ein unverbindliches Privatkunden-Angebot (Bonität vorausgesetzt) der PSA Bank Deutschland GmbH, Siemensstraße 10, 63263 Neu-Ulm. Alle Preisangaben verstehen sich inklusive Umsatzsteuer. Der Gesamtbetrag stellt die Summe aus Leasingmiete und monatlichen Leasingraten dar. Abschreibung nach Vertragsende. Abgerechnet werden Mehr- und Minderkilometer sowie ein Ausgleich für ggf. vorhandene Schäden. Zzgl. Überführungskosten. Alle Preise inkl. gesetzlicher MwSt. Angebot gültig bis 31.03.2024. Nicht kombinierbar mit anderen Rabatten. Dieses Angebot gilt nur für Privatkunden. Abbildung zeigt Sonderausstattung. Weitere Motorisierungen, Farben und Ausstattungen gegen Mehrpreis bestellbar. Irrtum, Änderungen und Zwischenverkauf vorbehalten.

## Reifen fürs Motorrad einfahren

**Sicherheit** Die ersten Meter besser vorsichtig angehen.

Gleich nach dem Kaltstart fahren Biker lieber zurückhaltend. Denn die Reifen können auf den ersten Metern noch nicht die optimale Haftung aufbauen. Darauf weist die Prüforganisation Dekra hin. Nach wenigen Minuten normaler Fahrt erreichen die Pneu in der Regel die Temperaturen von rund 60 Grad für beste Haftfähigkeit.

### Frisch und vorsichtig

Auch alle, die sich frische Reifen haben aufziehen lassen, sollten es die ersten 150 Kilometer behutsamer angehen lassen. Denn auf der Lauffläche von neuen Reifen können sich noch Trennmittel aus dem Produktionsprozess befinden – und die können den Grip vermindern.

Ebenfalls zu vermeiden: starkes Gasgeben und Bremsen. Denn die für das Montieren genutzte Paste kann mehrere Stunden zum Trocknen brauchen. Wer nun ordentlich am Gasgriff dreht, riskiert, dass sich aufgrund der hohen Drehmomente der hintere Reifen auf der Felge etwas dreht. Das kann die Fahrstabilität negativ beeinflussen oder dafür sorgen, dass der Pneu langsam Luft verliert. Also die neuen Reifen vorsichtig einfahren und auch später noch alle zwei Wochen und vor längeren Fahrten den Luftdruck am Reifen prüfen.

Das behutsame Einfahren ist auch wichtig, weil moderne Motorradreifen im Gegensatz zu Autoreifen „konditioniert“ werden müssen, um ihre optimale Leistungsfähigkeit zu erlangen. *dpa*

## Das Fahrrad frühjahrsfit machen

**Inspektion** Checkliste hilft bei Vorbereitung auf die erste Tour.

Damit die erste Fahrradtour auch rund läuft, sollte das Rad vorab geprüft und gepflegt werden. Dazu raten sowohl der presse-dienst-fahrrad (pd-f) als auch der Auto Club Europa (ACE). Für den Check das Rad einfach auf den Lenker stellen. Und dann kann es losgehen.

Zu den Reifen: Viele sind mit zu wenig Reifendruck unterwegs, erklärt der pd-f. Der richtige Druck steht in der Regel auf der Reifenflanke. Oder Sie drücken mit dem Daumen auf den Reifen. Lässt er sich um mehr als einen Zentimeter eindrücken, sollten Sie ihn aufpumpen.

Die Beleuchtung: Das Licht leuchtet nicht, auch wenn es eingeschaltet ist? Womöglich hat sich eine Kabelverbindung gelöst, diese lässt sich oft wieder zusammenstecken. Defekte Glühlampen austauschen. Der Scheinwerfer muss so eingestellt sein, dass er den Gegenverkehr nicht blendet.

Die Bremsen: Schauen Sie sich die Markierungen auf den Bremsbelägen an: Sind diese abgenutzt, gehören sie ausgetauscht, erklärt der ACE. Bei Felgenbremsen kann man das selbst machen, bei Scheibenbremsen muss eine Werkstatt ran.

Die Kette: Zum Reinigen halten Sie einen alten Lappen gegen die Kette, während Sie die Pedale bewegen. Auch die kleinen Schaltröllchen sollten Sie säubern. Danach wird Kettenöl aufgetragen und überschüssiges Öl abgewischt. Anschließend die Kette ein paar mal im Leerlauf durchlaufen lassen. *dpa*

### WOHNWAGEN/WOHNMOBILE

**Wir kaufen Wohnmobile + Wohnwagen**  
Tel. 03944 / 36160  
www.wm-aw.de Fa.

## LESERSHOP

Kundencenter (Parkplätze kostenlos)  
Kronenbergstraße 10 · 74321 Bietigheim-Bissingen

Öffnungszeiten: Mo – Fr 9.00 – 13.00 Uhr

## BIETIGHEIMER ZEITUNG

SACHSENHEIMER ZEITUNG | BONNIGHEIMER ZEITUNG

### Wie kommt die Zeitung in den Briefkasten?

Machen Sie Ihrer Zeitungsträgerin oder Ihrem Zeitungsträger das **Leben** nicht unnötig schwer. Bitte sorgen Sie dafür, dass Ihr Briefkasten **gut zu erreichen** und der Weg **beleuchtet** ist. Am besten hängt der Kasten außen am Zaun.

**Vielen Dank!**



**BG ETEM**  
Energie Textil Elektro  
Medienzeugnisse

www.bgetem.de

### Mein Tablet - schnell erklärt, Apple



Sie haben schon immer den Wunsch gehabt, sich auf dem Tablet zurechtzufinden, Online-Nachrichten zu lesen oder mit Ihren Lieben per Videoanruf in Verbindung zu bleiben? Sie möchten online einkaufen, Musik hören oder Fotos teilen, fühlen sich aber überfordert von der Vielzahl an Optionen und Anwendungen? Keine Sorge, dieses Buch ist genau das Richtige für Sie! Seipp erläutert in einfacher und verständlicher Sprache, wie Sie Ihr Tablet einrichten, das Internet sicher nutzen und die vielen Möglichkeiten, die das digitale Zeitalter bietet, voll ausschöpfen können. Mit praxisnahen Beispielen, nützlichen Tipps und Quizfragen zum Selbsttest macht er die Technik für jeden zugänglich, ganz gleich, ob Sie gerade erst anfangen oder schon erste Schritte gemacht haben.

**€ 24,95**

### Mein Tablet - schnell erklärt, Android



Sie haben schon immer den Wunsch gehabt, sich auf dem Tablet zurechtzufinden, Online-Nachrichten zu lesen oder mit Ihren Lieben per Videoanruf in Verbindung zu bleiben? Sie möchten online einkaufen, Musik hören oder Fotos teilen, fühlen sich aber überfordert von der Vielzahl an Optionen und Anwendungen? Keine Sorge, dieses Buch ist genau das Richtige für Sie! Seipp erläutert in einfacher und verständlicher Sprache, wie Sie Ihr Tablet einrichten, das Internet sicher nutzen und die vielen Möglichkeiten, die das digitale Zeitalter bietet, voll ausschöpfen können. Mit praxisnahen Beispielen, nützlichen Tipps und Quizfragen zum Selbsttest macht er die Technik für jeden zugänglich, ganz gleich, ob Sie gerade erst anfangen oder schon erste Schritte gemacht haben.

**€ 24,95**

### Einfach gesund bleiben – Teil 1: Ernährung



Alles rund um das Thema Ernährung im Alter. Der zertifizierte Ratgeber führt die Leser\*innen ein in körperliche Veränderungen im Seniorenalter und wie sie mit altersangepasster Ernährung lange ihre Gesundheit erhalten können. Dazu vermittelt „Einfach gesund bleiben – Teil 1: Ernährung“ Informationen über Nährstoffgehalte in Lebensmitteln aus verschiedenen Perspektiven und gibt Tipps für die Ernährung im Alter. Inhalt: Veränderungsprozesse im Körper, eigene Verhaltensanpassung, eine geeignete Ernährungsweise, Nährstoffversorgung des Körpers, Essverhalten im Alter.

**15,80 €**

### Frühling mit den Landfrauen



Sie sind Spargel-Bäuerinnen, züchten Kartoffeln, bieten Kräuterwanderungen an oder verschicken Bio-Gemüseboxen. Wer, wenn nicht die Landfrauen der TV-Formate Land & Lecker (WDR) und der Landfrauenküche (BR), sind Expertinnen rund um die Produkte des eigenen Gartens und deren Verarbeitung? Daraus ist ein wundervolles Buch entstanden, mit über 60 frühlingsleichten und frühommerlichen Rezepten. Wie wäre es mit einem Bauerngartensalat mit Feta, Rinderfilet mit Kartoffel-Giersch-Püree oder einer Holunderblütenmousse? Außerdem gibt es tolle Tricks und Tipps von den Landfrauen, zum Beispiel wie man eine Biene-weide anbaut oder welche Unkräuter man lecker zubereiten kann.

**19,99 €**

Verkauf solange Vorrat reicht.



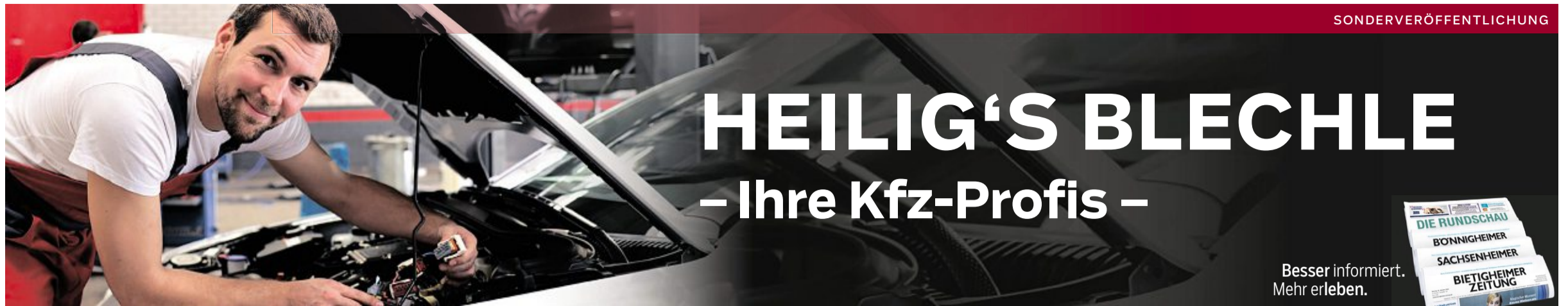

SONDERVERÖFFENTLICHUNG

# HEILIG'S BLECHLE – Ihre Kfz-Profis –

Besser informiert.  
Mehr erleben.



## Geld sparen bei der Autoreparatur

Es müssen nicht immer Originalersatzteile sein.

Viele Werkstätten haben trotz der gestiegenen Kosten zwischenzeitlich Preisangebote für Technik-Checks oder Jahresinspektionen beim Fahrzeug. Darüber hinaus besteht bei einigen die Option, im Falle einer Reparatur an einem älteren Fahrzeug keine Originalersatzteile einbauen zu lassen. Günstigere Produktlinien ermöglichen eine Preisersparnis bei der Autoreparatur. Jedoch müssen die Fahrzeugbesitzer darauf achten, dass die Ersatzteile eine ähnlich gute Qualität wie die Originale von den Autoherstellern besitzen. Einbußen bei der Beschaffenheit und Sicherheit könnten andernfalls die Folge sein. Deshalb ist es wichtig, dass die Teile



Die Werkstattkosten steigen aufgrund der aktuellen Wirtschaftslage. Foto: Pixabay

in einem seriösen und geprüften Ersatzteilhandel erworben werden. Das Fachpersonal vor Ort genauso wie die Mitarbeitenden in der Kfz-Werkstatt können weitere Auskunft diesbezüglich geben. Fahrzeughalter können außerdem durch den Einbau von Austausch- oder Gebrauchtteilen Geld sparen. Bei den Austauschteilen werden nur diejenigen Komponenten einer bestimmten Baugruppe ausgetauscht, die tatsächlich verschlissen sind. Beispielsweise sind bei einer Lichtmaschine oft nur einzel-

ne Teile kaputt. Tauscht man diese aus und nicht das komplette Gehäuse, wird Geld gespart und es steht darüber hinaus im Sinne der Nachhaltigkeit.

Bei nicht sicherheitsrelevanten Bauteilen können Gebrauchtteile aus Alt- oder Unfallwagen verwendet werden. Doch auch hier müssen die Fahrzeugbesitzer auf die Seriosität des Anbieters und eine ausreichende Garanzzeit für die Teile achten. Kleinere Schäden an Lack, Polster oder Kunststoff lassen sich manchmal mit wenig Aufwand und zu einem guten Preis ausbessern, anstatt sie auszutauschen, was mit einer hohen Arbeitsintensität und deutlich mehr Kosten verbunden wäre. lps/jv

GESCHÄFTLICHE INFORMATION

ANZEIGE

## Gutachten und Hauptuntersuchungen

Das Schmidt und Partner Ingenieur- und Sachverständigenbüro in Bietigheim.

**Bietigheim-Bissingen.** Die Firma Schmidt und Partner Ingenieur- und Sachverständigenbüro mit Sitz Gänsäcker 23 in Bietigheim-Bissingen ist Partner des TÜV Rheinland, FSP Schaden- und Wertgutachterdienst GmbH. Die Partnerschaft besteht aus sechs Partnern und derzeit sieben Mitarbeitern.

Steffen Schmidt ist Kraftfahrzeugtechniker-Meister, Kraftfahrzeug-Gutachter und Technischer Kommissar Stufe A (Deutscher-Motorsport-Bund) und verfügt über spezielles Fachwissen und Schulungen für Oldtimerfahrzeuge, für Aggregateschäden und im Motorsport. Zudem besitzt er langjährige Erfahrung im Kfz-Gutachterwesen.

### Vielfältige Dienstleistungen

Die Dienstleistungen und Beratung der Firma Schmidt und Partner Ingenieur- und Sachverständigenbüro stehen so-



Ein Teil des Teams (von links): Steffen Schmidt, Klaus Eckstein und Angela Braig. Foto: Oliver Bürkle

wohl Privatpersonen als auch Autohäuser und Kfz-Werkstätten zur Verfügung. Sie alle schätzen die fachkompetente und zuverlässige Abwicklung diverser Gutachten und Hauptuntersuchungen. Zu den angebotenen Dienstleistungen gehören Kfz-Schadengutachten für Haftpflicht- und Kaskoschäden, Kfz-Wertgut-

achten, Oldtimer- und Youngtimer-Wert- und Schadensgutachten, Minderwertgutachten für Leasing und Inzahlungnahme, Technischer Kommissar Stufe A (Deutscher-Motorsport-Bund), Aggregateschäden- und Sondergutachten, Technische Beratung und Hauptuntersuchung nach Paragraf 29 Straßenverkehrs-

zulassungsordnung (StVZO).

Was zudem von den Auftraggebern der Partnerschaft im Großraum Stuttgart sehr geschätzt wird, ist die Flexibilität und die zeitnahe Abwicklung der Aufträge, oftmals direkt vor Ort. Durch eine enge Zusammenarbeit mit fachkompetenten Rechtsanwälten und Werkstätten wird die Abwicklung der Aufträge so unkompliziert wie möglich gestaltet und es stehen stets qualifizierte Ansprechpartner zur Verfügung.

Auch die Nutzung effizienter EDV und die Beratung in der Abwicklungsoptimierung der Gebrauchtfahrzeuge für einzelne Autohäuser zeichnet sie aus.

Darüber hinaus ist das Partnerbüro von Steffen Schmidt als Sponsor der Bietigheim Steelers und der SGLadies aktiv. bz

[www.schmidtundpartner-online.de](http://www.schmidtundpartner-online.de)

### BIETIGHEIM-BISSINGEN



#### REIFEN LOMBARDI

Reifenservice . Neu-/Gebrauchtreifen  
Reifenreparatur . Altreifenentsorgung  
Alu-/Sport-/Stahlfelgen  
Felgen neu/gebraucht . Felgenreparatur  
Reifenwäsche . Reifeneinlagerung

Stuttgarter Str. 43, Bietigheim-Bissingen  
[www.Reifen-Lombardi.de](http://www.Reifen-Lombardi.de) · 0 71 42 / 91 74 700

### FREUDENTAL



**Mentor Islamaj**  
Beuchaer Str. 5, Freudental  
Tel.: 07143 - 259 259 0  
[info@mentor-kfztechnik.de](mailto:info@mentor-kfztechnik.de)  
[www.mentor-kfztechnik.de](http://www.mentor-kfztechnik.de)

- Fahrzeugdiagnose
- Fahrzeugreparaturen
- Windschutzscheiben Reparatur + Austausch
- HU / AU täglich

### INGERSHEIM



Reparaturen aller Art, Service nach Herstellervorschrift, Unfallreparaturen, Gutachterbeauftragung, Tieferlegung, Auspuff, Räder, Reifen, Sa, TÜV+AU

Inh. Alexander Fieber · Talstraße 30 · 74379 Ingersheim  
Mobil 0171 / 50 01 001 · Tel. 07142 / 38 14 19 · [www.aundk-kfzreparaturen.de](http://www.aundk-kfzreparaturen.de)

### BIETIGHEIM-BISSINGEN



Partner des TÜVRheinland FSP

Ihr Partner für

- Kfz-Schaden- und Wertgutachten
- Oldtimer-Wertgutachten
- Leasingrücknahmen

und vieles mehr ...

Gänsäcker 23 Mobil: 0157.58492796  
74321 Bietigheim-Bissingen Büro: 07142.9176-100  
[www.schmidtundpartner-online.de](http://www.schmidtundpartner-online.de)

Wir bieten Ihnen  
den professionellen  
**Werkstatt-Service**  
für Ihr Fahrzeug!

Schon  
**PROBIEREN**  
GENIESSEN

Vom 27.03.-13.04.24 feiern wir unsere **Neueröffnung** im Herzen der Altstadt

**Feiern Sie mit uns – und freuen Sie sich auf:**

- Ein Geschenk für jeden Einkauf ab 33 €\*
- Verkostung aller Produkte vom FASS

Folgen Sie uns auf

\*Gültig vom 27.03.-13.04.24, einmalig pro Person. Nicht mit anderen Aktionen kombinierbar.

Koppe's

# Tafelhaus

Restaurant

## Auf gut schwäbisch!

[www.koppes-tafelhaus.de](http://www.koppes-tafelhaus.de)



# Künstliche Intelligenz im Alltag

Starten Sie mit uns am **06.04.2024** in die große Themenreihe!

**JETZT loslegen**

## Jetzt Vorteils-Abo zur Serie sichern und 6 Wochen für nur 29,90 € lesen!

Nehmen Sie gemeinsam mit uns den Megatrend „Künstliche Intelligenz“ (KI) unter die Lupe!

- ⦿ Was ist überhaupt Künstliche Intelligenz und wohin entwickelt sich diese Technologie?
- ⦿ In welchen Märkten wird KI in Zukunft eine besonders große Rolle spielen?
- ⦿ Was kann sie und wie können Sie profitieren?
- ⦿ Zwischen Potential und Risiken: Wo liegen ethische und rechtliche Herausforderungen?

In unserer neuen redaktionellen Serie dreht sich ab dem 06. April 2024 alles um die Potenziale, Anwendungsgebiete, ethische Fragen und Regulierungen. Seien Sie dabei!

### Jetzt bestellen!

- Ja, ich möchte die **BIETIGHEIMER, SACHSENHEIMER oder BÖNNIGHEIMER ZEITUNG 6 Wochen** für nur **29,90 €** lesen. Mit diesem Angebot erhalte ich die gedruckte **und** digitale Zeitung. Das Abo endet automatisch. Ich möchte die Zeitung zum  nächstmöglichen Zeitpunkt,  zum Serienstart (06.04.2024).

- Ja, ich möchte die gedruckte **BIETIGHEIMER, SACHSENHEIMER oder BÖNNIGHEIMER ZEITUNG im Anschluss** für mind. 12 Monate zum jeweils gültigen Bezugspreis als  Printausgabe (zzt. mtl. 52,90 €) oder  digital als ePaper (zzt. mtl. 40,60 €) lesen. Als Dankeschön erhalte ich **70 € auf mein Konto**.

Ich kann meine Einwilligung jederzeit für die Zukunft in Bezug auf die E-Mail- und/oder Telefonwerbung unter obiger Postadresse und insbesondere unter [widerruf@bietigheimerzeitung.de](mailto:widerruf@bietigheimerzeitung.de) widerrufen.



Datum \_\_\_\_\_  
Unterschrift \_\_\_\_\_

Vorname, Name\* \_\_\_\_\_ Geburtsdatum\* \_\_\_\_\_

Straße, Hausnummer\* \_\_\_\_\_ PLZ, Wohnort\* \_\_\_\_\_

Telefon \_\_\_\_\_ E-Mail\* \_\_\_\_\_

Das Bezugsgeld möchte ich einmalig (Vorteils-Abo)/ monatlich (Voll-Abo)

von meinem Konto abbuchen lassen.  per Rechnung begleichen.

IBAN 22-st. BLZ \_\_\_\_\_ Kontonummer \_\_\_\_\_

Bank \_\_\_\_\_ Datum, Unterschrift \_\_\_\_\_

\*Pflichtangabe. Wir nehmen den Schutz Ihrer Daten ernst. Bitte lesen Sie mehr dazu unter [bietigheimerzeitung.de/privacy](https://www.bietigheimerzeitung.de/privacy). Sie können Ihre Einwilligung jederzeit für die Zukunft in Bezug auf die E-Mail- und/oder Telefonwerbung unter obiger Postadresse und insbesondere unter [widerruf@bietigheimerzeitung.de](mailto:widerruf@bietigheimerzeitung.de) widerrufen.

Widerrufsbelehrung: Die Bestellung kann binnen 14 Tagen ohne Angabe von Gründen formlos ab dem Tag der ersten Zeitungslieferung, nicht jedoch vor Erhalt der Widerrufsbelehrung gemäß

Artikel 246a §1 Abs. 1 Nr. 1 EGBGB, widerrufen werden. Näheres zum Widerrufsrecht und dessen Ausführung (inkl. Formular) können Sie unter [bietigheimerzeitung.de/agb](https://www.bietigheimerzeitung.de/agb) abrufen. Ich habe die Widerrufsbelehrung gelesen und akzeptiert. Das Angebot ist gültig für alle Neuleser-Haushalte, in denen es in den letzten 6 Monaten kein Abonnement gab. Die Zustellung der gedruckten Ausgabe erfolgt nur im Trägerzustellgebiet. Es gelten unsere AGB.

60-00000768

Gleich Coupon ausfüllen und abschicken. Noch schneller bestellen Sie unter: [mehrzeitung.de/KI](https://mehrzeitung.de/KI) oder QR-Code scannen.



So geht's auch:

- ☎ 07142 403-231
- @ [leserservice@bietigheimerzeitung.de](mailto:leserservice@bietigheimerzeitung.de)
- ✉ Druck- und Verlagsgesellschaft Bietigheim mbH  
Leserservice  
Kronenbergstraße 10  
74321 Bietigheim-Bissingen





# DIE IMMOSSCHAU

ANZEIGENSERVICE: TELEFON (07142) 403-555 · FAX 403-125 · anzeigen@bietigheimerzeitung.de

## Experten-Tipp aus der Region

### Die beste Zeit für ein Immobilieninvestment? Jetzt!

Zinsanstieg, Inflation, Energiekrise: Angesichts der aktuellen wirtschaftlichen und gesellschaftlichen Herausforderungen fragt man sich immer öfter: Lohnt sich ein Immobilieninvest? Wir sagen: Ja, der beste Zeitpunkt für eine Immobilieninvestition ist jetzt! Pflugfelder-Regionalleiter Fabian Dietz erklärt die Gründe.



Der Expertentipp von Fabian Dietz, Regionalleiter Pflugfelder Immobilien.

Foto: Denise Claus Fotografie

- **Fallender Bauzins:** „Nach den drastischen Leitzinserhöhungen der Europäischen Zentralbank in den letzten Monaten sind die Zinsen im Moment wieder unter eine wichtige Marke gefallen. Aktuell belaufen sich die besten Zinssätze für eine zehnjährige Zinsbindung auf 2,93 Prozent – der niedrigste Stand seit über einem Jahr. Die Auswirkungen dieser Zinsentwicklung sind signifikant, insbesondere für langfristige Finanzierungen.“
- **Altersvorsorge:** „Immobilien bleiben eine der besten Möglichkeiten, um für das Alter vorzusorgen. Immobilieneigentümer:innen haben im Alter einen größeren finanziellen Spielraum, denn eine Immobilieninvestition zwingt zum Sparen und damit zum Vermögensauf-

bau. Davon profitieren sie wiederum im Alter. Die Armutsgefährdungsquote und die weiter klaffende Rentenlücke zwischen Frauen und Männern steigt Statistiken zufolge jedes Jahr.“

- **Sicherheit:** „Eine Investition in eine Immobilie sorgt für Sicherheit – reell und emotional. Immobilien sind wertbeständige Kapitalanlagen und damit weitgehend vor Inflation geschützt. Darüber hinaus sind Immobilieninvestments unabhängig von Kapitalmarktschwankungen. Insbesondere in begehrten

Wohnlagen wie Stuttgart oder dem Landkreis Ludwigsburg profitieren Eigentümer:innen von Wertsteigerungen.“

- **Freiheit:** „Wer eine eigene Immobilie bewohnt, macht sich unabhängig von Vermietern und schafft sich Entscheidungsspielräume. Als Immobilieneigentümer:in hat man selbst in der Hand, wie man sein Eigentum nutzt. Eine eigene Immobilie schafft Planungssicherheit, schützt vor Eigenbedarfskündigungen oder Mieterhöhungen und beflügelt, die eigene Zukunft zu gestalten.“

Die Pflugfelder Unternehmensgruppe steht Ihnen – mit über 50 Jahren Expertise – zu allen Themen rund um Ihre Bestandsimmobilie beratend zur Seite. Von der professionellen Immobilienbewertung bis zum Verkauf. Dabei profitieren Sie von einem weitreichenden Netzwerk und finden auch Ihr Objekt zum Wiedereinzug. Wenn kein Bestandsobjekt, dann schafft Pflugfelder mit seinen zukunftsprägenden Neubauprojekten das Zuhause, das perfekt zu Ihren Wünschen passt.

Fabian Dietz

## Einfach großartig

Feiern, grillen, entspannen: Sobald die Temperaturen es zulassen, wird die Terrasse zum Mittelpunkt unseres Zuhauses. Dabei verschwimmen die Grenzen zwischen drinnen und draußen immer mehr – der Außenbereich wird zum „grünen Wohnzimmer“ und entsprechend in Szene gesetzt.

Zur Ausstattung gehört auch eine passende Markise, die nicht nur vor Sonne und Hitze schützt, sondern als individuelles Gestaltungselement das Erscheinungsbild der eigenen vier Wände mitbestimmt. Eine neue Pergolamarkise mit einer Maximalgröße von 600 mal 500 beziehungsweise 500 mal 600 Zentimeter beschattet XXL-Flächen und macht dabei eine gute Figur. Dafür sorgt ihr klares, kantiges Design, das perfekt mit moderner, puristischer Architektur harmoniert.

Abends, wenn es dunkel wird, verwandeln smarte LED-Beleuchtungsoptionen den Außenbereich in eine attraktive Lichtinsel, die Lust auf noch mehr Zeit im Freien macht.

Ob LED-Line in der Kassette und den Führungsschienen, in den Säulen und deren Fußabdeckungen oder LED-Uplights in den Fußabdeckungen – alles lässt sich nach persönlichem Wunsch konfigurieren und einfach per App steuern. *hlc*

**HEUSCHELE IMMOBILIEN**

**Gehen Sie zum Golfen ins Freibad?**

Beim Immobilienverkauf lieber die Profis fragen. Seit 1990 Ihre Experten in und um Bietigheim-Bissingen.

Tel: 07142 / 9144-0  
www.ortsteil-makler.de  
Powered by Heuschele Immobilien

## WAS BAUGELD KOSTET

	Laufzeit 5 Jahre, Nominal/Sollzins	Laufzeit 10 Jahre, Nominal/Sollzins	Beleihungsgrenze
ALLIANZ	4,41	3,59	50%
FINANZBERATUNG OETTINGER	3,36	3,15	60%
BHW/POSTBANK	4,70	3,72	60%
Sparda-Bank Baden-Württemberg	3,62	2,94	60%
Wüstenrot & Württembergische AG	4,65	4,00	60%

Festzinssätze bei 100-prozentiger Auszahlung und einprozentiger Tilgung. Genannt ist der Nominalzinssatz/Sollzinssatz. **Alle Angaben ohne Gewähr.**

### ENERGIESPARVERORDNUNG (EnEV 2014) Mögliche Abkürzungen der Pflichtangaben für den Immobilien- und Mietmarkt

<b>Art des Energieausweises:</b> BA = Energiebedarfsausweis VA = Energieverbrauchsausweis  <b>Energiebedarfs- oder Energieverbrauchsweite:</b> in kWh/(m² a), z. B. 72 kWh/(m² a)	<b>Energieträger der Heizung/HZG:</b> BHKW = Blockheizkraftwerk Gas = Erdgas EGL = Erdgas leicht EGS = Erdgas schwer EW = Erdwärme	EE = Erneuerbare Energieträger FW = Fernwärme FWD = Fernwärme Dampf FS = Flüssiggas Öl = Heizöl Holz = Holz HSchn. = Holz Hackschnitzel Ko = Kohle	LWP = Luftwärmepumpe NW = Nahwärme Pellet = Pelletheizung Solar = Solarheizung S = Strom WL = Wärmelieferung Elek. Boil. = Warmwasser ü. Elektroboiler	<b>Weitere Abkürzungen:</b> Bj. = Baujahr A+ bis H = Energieeffizienzklasse EB-W = Endenergiebedarf für Wärme EV-W = Endenergieverbrauch für Wärme EB-S = Endenergiebedarf für Strom EV-S = Endenergieverbrauch für Strom E.I.V. = Energieausweis in Vorbereitung	DV Medienhaus Druck- und Verlagsgesellschaft Bietigheim mbH Kronenbergstraße 10 74321 Bietigheim-Bissingen Telefon (07142) 403-0 Fax (07142) 403-125
--	---	---	--	--	--

**Immobilien- & Finanzierungsvermittlung**

07141 / 12 90 341  
www.immobilienservice-maier.de

**Verkauf**  
**Vermietung**  
**Bewertung**  
**Finanzierung**

Kontaktieren Sie uns & vereinbaren Sie Ihre persönliche Beratungsstunde!

### VERMIETUNGEN

**Büro/Eventräume**  
ca. 150 m² im Industriegebiet Bissingen, sofort frei.  
Anfragen, mobil: 0172 / 6 37 62 76

**Helle 2-Zi DG Whg m Loggia**  
2-Zi-Whg., 71 m², Erstbezug n Kernsanierung, gr. Tageslichtbad, Bk., EBK, Ke., 1.200€ KM, 250€ NK, frei ab 1.05, wohnungskleinsachsenheim@gmx.de (EMail ohne Bindestrich)

## Print schadet dem Klima?

Auch digitale Medien haben einen CO2-Fußabdruck.

Ab einer Lesedauer von 30 Minuten ist die CO2-Bilanz der Print-Zeitung besser als die des Online-Angebots. Die durchschnittliche Lesedauer der Tageszeitung beträgt 39 Minuten.

Quelle: Centre for Sustainable Communications, KTH Royal Institute of Technology

**BIETIGHEIMER ZEITUNG**

www.dv-medienhaus.de

**Zeitungen, ein richtig gutes Umfeld für Ihre Anzeige.**

**Andrea Silke TONNDORF Immobilien**

**Schöne Osteru.**

**Freundeskreise für Suchtkrankenhilfe**  
Landesverband Württemberg e.V.

**Probleme mit Alkohol? Nein! Und ohne?**

www.freundeskreise-sucht-wuerttemberg.de

### IMMO-ABC

<b>App.</b> → Appartement <b>Bj.</b> → Baujahr <b>Bk.</b> → Balkon <b>bzb.</b> → beziehbare <b>D</b> → Dusche <b>DG</b> → Dachgeschoss <b>DH</b> → Doppelhaus <b>DHH</b> → Doppelhaushälfte <b>Do.-Gge.</b> → Doppelgarage <b>DT</b> → Dachterrasse <b>EBK</b> → Einbauküche <b>EFH</b> → Einfamilienhaus <b>EG</b> → Erdgeschoss <b>ELW</b> → Einliegerwohnung <b>ETW</b> → Eigentumswohnung <b>FBH</b> → Fußbodenheizung <b>FP</b> → Fixpreis <b>FW</b> → Fernwärme	<b>Gal.</b> → Galerie <b>GEH</b> → Gasetagenheizung <b>Gge.</b> → Garage <b>Grd.</b> → Grund <b>Grdst.</b> → Grundstück <b>Gr.</b> → Garten <b>GS</b> → Geschirrspüler <b>HK</b> → Heizkosten <b>HP</b> → Hochparterre <b>KM</b> → Kaltmiete <b>KN</b> → Kochmische <b>KP</b> → Kaufpreis <b>KR</b> → Kellerraum <b>KT</b> → Kaution <b>Lam.</b> → Laminat <b>Mais.</b> → Maisonette <b>MFH</b> → Mehrfamilienhaus <b>MM</b> → Monatsmiete <b>möbl.</b> → möbliert <b>mod.</b> → modern <b>NB</b> → Neubau <b>Nr.</b> → Nutzfläche <b>NKM</b> → Nettokaltmiete <b>NK</b> → Nebenkosten <b>NR</b> → Nichtraucher	<b>NSP</b> → Nachtspeicherheizung <b>OG</b> → Obergeschoss <b>Öl-ZH</b> → Öl-Zentralheizung <b>Park.</b> → Parkett <b>Prov.</b> → Provision <b>REH</b> → Reiheneckhaus <b>RH</b> → Reihenhäuser <b>Stpl.</b> → Stellplatz <b>Terr.</b> → Terrasse <b>TG</b> → Tiefgarage <b>TLB</b> → Tageslichtbad <b>UG</b> → Untergeschoss <b>VA</b> → Verbrauchsausweis <b>VB</b> → Verhandlungsbasis <b>WAL</b> → Wohnanlage <b>WBS</b> → Wohnberechtigungsschein <b>WE</b> → Wohneinheit <b>WG</b> → Wohngemeinschaft <b>Whg.</b> → Wohnung <b>Wi.-Gr.</b> → Wintergarten <b>WM</b> → Warmmiete <b>WW</b> → Warmwasser <b>ZKB</b> → Zimmer/Küche/Bad <b>Zi.</b> → Zimmer <b>ZH</b> → Zentralheizung
--	---	---



# Clever gemacht.

IHRE KOMMUNIKATION – ALLES AUS EINER HAND!



Ob Tageszeitungen, Anzeigenblätter, Magazine, digitale Medien, Druck, Marketing- und Werbedienstleistungen – das DV Medienhaus bietet Ihnen immer die passende Kommunikationslösung. Innovativ, mit hohem Qualitätsanspruch und starker regionaler Verbundenheit. **Einfach clever.**

## BIETIGHEIMER ZEITUNG DIE RUNDSCHAU

### REGIONALE MEDIEN

Einzigartig und unverzichtbar – gedruckt oder digital. Für unsere Leser als wichtige Informationsmedien und für die heimische Wirtschaft als zielgruppengerechte und zuverlässige Werbeträger mit hervorragender Akzeptanz.

[www.bietigheimerzeitung.de](http://www.bietigheimerzeitung.de)  
[www.die-rundschau.de](http://www.die-rundschau.de)

## DV Druck BIETIGHEIM

### OFFSET-, DIGITAL- & ZEITUNGSDRUCK

Ihr zuverlässiger und leistungsfähiger Druckpartner in der Region! Mit modernster Technik und ausgereiftem Maschinenpark produzieren und perfektionieren wir Ihre hochwertigen Druckprodukte termingerecht und preisgünstig.

[www.dvdruckbietigheim.de](http://www.dvdruckbietigheim.de)

## NEWSPEPPER MARKETING UND MEDIEN

### WERBUNG & GRAFIKDESIGN

Marketing- und Werbeleistungen zu fairen Konditionen – crossmedial im Bereich klassischer und neuer Medien. Konzept, Grafik-Design und Realisation kommen dabei aus einer Hand. Dabei immer im Blick – Ihre Kunden und Zielgruppen.

[www.newspepper.de](http://www.newspepper.de)



**Treffpunkt**  
**KULTUR**  
 Bietigheim-Bissingen

**Mo., 8. April, Di., 9. April und Mi., 10. April, jeweils 9.15 und 10.45 Uhr**  
**Kelter**  
**BEETHOVEN ZIEHT WIEDER UM**  
 Musiktheater für Kinder der Klassen 1 bis 5  
 Buchung für Schulklassen: kulturamt@bietigheim-bissingen.de

**Mi., 10. April, 20 Uhr**  
 Kronenzentrum  
**BERTA EPPLE**  
 „Das ganze Jahr geöffnet!“  
 Musik-Kabarett

**Fr., 12. April, 20 Uhr**  
 Kleinkunstkeller  
**MARTIN ZINGSHEIM**  
 „normal ist das nicht“  
 Kabarett

**Di., 16. April, 14 Uhr**  
 Kronenzentrum  
**CORPUS DELICTI**  
 Schülertheater  
 Buchung für Schulklassen: kulturamt@bietigheim-bissingen.de

**Do., 18. April, 20 Uhr**  
 Kronenzentrum  
**VALER SABADUS & SPARK**  
 Konzert

**Di., 23. April, 20 Uhr**  
 Kleinkunstkeller  
**GOUD BIG BAND** mit der **MITTE BIG BAND** aus Stuttgart  
 Jazz im Keller  
 Karten nur an der Abendkasse

**Mi., 24. April, 20 Uhr**  
 Kronenzentrum  
**SPATZ UND ENGEL**  
 Schauspiel mit Live-Musik

Vorverkauf: Tourist Information  
 Marktplatz 9, Tel.: 07142-74227  
 online unter [www.reservix.de](http://www.reservix.de) oder an allen Reservix-Vorverkaufsstellen

Veranstalter:  
 Kulturamt/Kronensaal-Betriebsgesellschaft mbH  
[www.kronensaal-bietigheim.de](http://www.kronensaal-bietigheim.de)

Treffpunkt Kultur  
 Bietigheim-Bissingen

**März 2024**

Exklusive Vorteile für unsere Abonnenten

**Abomax**

Genusspunkte classic Gutscheinebuch

**€ 17,95\***

**2x Genießen und nur 1x mal Bezahlen – und vieles mehr.**

Mit dem im Buch enthaltenen 216 Gutscheinen punkten Sie gleich dreifach: Sie entdecken sprichwörtliche Genusspunkte, an denen man in den Regionen Ludwigsburg, Rems-Murr, Stuttgart bis Böblingen Gastronomie, Kultur und Freizeit genießen kann.

**Gültig ab sofort bis 28. Februar 2025!**

Inhaber der Abomax-Karte unserer Zeitung erhalten das 308-seitige Buch zum Vorzugspreis von **€ 17,95** anstelle von **€ 21,95**.

\* Pro Abomax-Karte werden maximal 3 Exemplare ausgegeben. Verkauf nur im Kundencenter der BIETIGHEIMER ZEITUNG, Kronenbergstraße 10 · 74321 Bietigheim-Bissingen

**Kinder lieben Geschichten**

**Kostenlose Lesestart-Sets beim Kinderarzt!**  
 mehr unter [www.lesestart.de](http://www.lesestart.de)

**Lesestart**  
 Drei Meilensteine für das Lesen

Eine Initiative des Bundesministeriums für Bildung und Forschung – für mehr Bildungsgerechtigkeit von Anfang an

Wir sagen „Herzlichen Glückwunsch“ zur größten frühkindlichen Leseförderungs-Initiative!

# Vinylböden für den Überall-Einsatz:

## Qualität, für Sie ausgewählt.

**Vorteile von Vinylböden:**

- Strapazierfähig
- Pflegeleicht
- Geräuscharm
- Fußwarm
- Gelenkschonend
- Feuchtraumgeeignet
- Rutschfest
- Fleckenunempfindlich
- Antistatisch
- Geeignet für Warmwasserfußbodenheizung

**Der Produktaufbau:**

1) Oberflächenversiegelung 5) Grundschrift  
 2) Oberflächenstruktur 6) Profilverbindung  
 3) Nuttschicht 7) Gegenzug  
 4) Dekor

**Rigid-Vinyl: Die Innovation unter den Vinylböden**  
 Rigid-Vinyl ist ein Vinylboden mit einem harten Kern (Rigid-Core) und noch relativ frisch auf dem Markt der Bodenbeläge. Als Ergebnis jahrelanger Produktentwicklung der internationalen Bodenbelagshersteller hat der Rigid-Vinylboden seinen festen Platz in der Gruppe der Designböden gefunden. Damit brachte die innovative Weiterentwicklung von klassischem Vinyl frischen Wind in den Markt der Hartbodenbeläge.

<p><b>Sträßburg nature (5211)</b></p> <p>Unser Verkaufspreis, €/m<sup>2</sup>: <b>24.99</b>        Fußleiste passend, unser Preis €/lfm.: <b>5.41</b>        Alles zusammen: <b>30.40</b></p> <p><b>Rigid-Vinyl BoDomo (5210)</b>        Dekor Sträßburg grey        • Besonders Pflegeleicht        • Einfach und schnell zu verlegen        • Authentische Optik        • 4,5 mm Stärke / int. Dämmung / NK 31</p> <p><b>Sie zahlen nur €/m<sup>2</sup></b>  <b>24.99</b>  <small>einschließlich Dämmung und Fußleiste</small></p>	<p><b>Calgray (5220) Milton dunkel (5219)</b></p> <p>Unser Verkaufspreis, €/m<sup>2</sup>: <b>29.99</b>        Fußleiste passend, unser Preis €/lfm.: <b>5.41</b>        Alles zusammen: <b>35.40</b></p> <p><b>Rigid-Vinyl BoDomo (5224)</b>        Dekor Ottawa        • Authentische Haptik und Optik        • Integrierte Korkdämmung        • Feuchtraumgeeignet        • Strapazierfähig        • 5,0 mm Stärke / NK 32</p> <p><b>Sie zahlen nur €/m<sup>2</sup></b>  <b>29.99</b>  <small>einschließlich Dämmung und Fußleiste</small></p>
<p><b>Mount Logan pearl (5263) Mount Logan grey (5264)</b></p> <p>Unser Verkaufspreis, €/m<sup>2</sup>: <b>32.99</b>        Fußleiste passend, unser Preis €/lfm.: <b>5.41</b>        Alles zusammen: <b>38.40</b></p> <p><b>Rigid-Vinyl BoDomo (5265)</b>        Dekor Mount Logan Shadow        • Fliesenoptik im handlichen Format        • Pflegeleicht        • Feuchtraumgeeignet        • Fußwarm        • 6,0 mm Stärke / NK 32</p> <p><b>Sie zahlen nur €/m<sup>2</sup></b>  <b>32.99</b>  <small>einschließlich Dämmung und Fußleiste</small></p>	<p><b>Victoria nature (5307)</b></p> <p>Unser Verkaufspreis, €/m<sup>2</sup>: <b>39.99</b>        Fußleiste passend, unser Preis €/lfm.: <b>5.41</b>        Alles zusammen: <b>45.40</b></p> <p><b>Rigid-Vinyl BoDomo (5300)</b>        Dekor Victoria cream        • Natürliche Optik        • Breitleiste        • Integrierte Korkdämmung        • Langlebig        • 7,0 mm Stärke / NK 32</p> <p><b>Sie zahlen nur €/m<sup>2</sup></b>  <b>39.99</b>  <small>einschließlich Dämmung und Fußleiste</small></p>

# Laminat DEPOT

18x in Deutschland - jetzt auch in **74321 Bietigheim**  
 Kirchheimer Str. 4 · Tel. 07142-9936291

Öffnungszeiten: Mo. bis Sa. 9.30 - 19 Uhr

[www.laminatdepot.de](http://www.laminatdepot.de)

Direkt bei **hofmeister**  
 Die Erlebnis-Wohnzentren

**Laminat DEPOT**

Bodenbeläge SK Süd GmbH

Nur solange der Vorrat reicht. Nicht kombinierbar mit anderen Aktionen.

**freizeiten erlebnisreisen zeltlager**

**Urlaubsreif? Abenteuerlustig? Elterngeschädigt?**

Freizeiten für Kinder und Jugendliche  
 Arbeitskreis Ökologische Freizeiten / BDP BaWü e.V.

[www.ak-freizeiten.de](http://www.ak-freizeiten.de)  
 Fon 07123-3606565



Mehr Erfolg mit Ihrer Kleinanzeige

PICKER



Verschiedenes

Pia's Mobile Fußpflege!

Pflasterarbeiten, Hofeinfahrten, Treppen, Terrassen, Mauern, Reparaturen, Sichtschutz, Gartenpflege, Bepflanzungen, Rollrasen, Dachbegrünung, Teiche...

Wurzelstöcke und Baumstumpfen entfernen, schnell u. ohne große Gartenschäden.

Yekeci Gartenpflege! Gartenpflege wie: Rasen mähen, Hecke schneiden, Rollrasen u.v.m.

Suche 190er Mercedes zum Kauf, Baujahr 1982 - 1993 bis 110.000 km, für Privat Tel. (0162) 5641676

Biete für Englischsprachige Patienten Alltagshilfe im Pflegebereich an.

TÖPFERKURSE in schönem Ambiente, Erwachsene u. Kinder Geschenkgutscheine für alle Anlässe.

Gesellschafterin für Senioren suchen Sie eine einfühlsame Begleitung für Kultur, Gespräche, Spaziergänge usw.?

FELDENKRAIS in Bietigheim Kurse: 8. April-14. Mai 2024 Mo.11+18 / Di.10:30+18 Uhr

Garten- u. Landschaftsbau Susan verlegt Plaster aller Art, Hecken, schnitt, Trockenmauer setzen, HMS, Baumfällungen, Baggerarbeiten

Ganzglasduschen nach Maß, Küchenrückwände aus Glas u.v.m. Beratung, Aufmaß, Angebot, Montage

Glas-Duschabtrennungen u.v.m., Top - hochwertige Beschläge, kostenloses Aufmaß u. Angebot

Gipser u. Stukateur m. langjähriger Erfahrung! Ich übernehme Außen-/Innenputz, Altbausanierung, Renovierungsarbeiten, Vollwärmeschutz, Trockenbau, Malerarbeiten, Eildienst

Gartenarbeiten aller Art Hecke u. Bäume schneiden und weiteres. Gerne mit Besichtigungstermin

Erf. Gärtner bietet Gartenpflege, Pflasterst., Stellpl., Terr., Mauern, Zäune, Baggerarb., Rasen u. m.

Landschaftsgärtner übernimmt Gartenarbeiten, Obstbaumrückschnitt, Fällarbeiten sowie Heckenrückschnitt, Rasenverlegung, Dachrinnenreinigung, Hausmeisterservice, Gebäudereinigung u. Entrümpelung

Erfahrener Malermeister bietet Sanierung an: Malen/Lackieren/Verputzen/Fassaden u. mehr

Wir bieten an: Fensterreinigung/ Kehrwoche/Büroreinigung

Entrümpelungen aller Art Haus, Messiwohnung, Dach, Keller, Scheunen usw.

Freizeitgestaltung

Tolles Ostergeschenk gesucht? Yoga & mehr-Wochenende

Kostenlos \*Wohnzimmer-Konzert\* am 28. März 2024 Freuen Sie sich auf einen Nachmittag mit Gitarrenmusik und Gesang im Treffpunkt M in der Stuttgarterstr. 76 in Bi.-Bi.

Privater Service

Probleme mit PC, Laptop, Handy? Schnelle & kosteng. Hilfe für Bietigheim u. Umgebung

Autos Motorräder Zubehör

Audi

Audi 80 B4 „Oldtimer“EZ 4/1992, Benzin, 108.000 km, 66 kW, rot, seit 2018 außer Betrieb VHB 1.200 €.

Citroen

Citroen C3 GRAU, EZ 07/2009, 110.000 km, 1.4 l, 73 PS, TÜV 08/2024, 3. Hd., unfallfr., NEUE ganzj. REIFEN, Radio/CD, Benzin, Schaltung, Klima, Zahnradriemen neu, 2900 €.

KFZ-Ankauf

Wir kaufen dein Auto, auch mit Schaden. Wir freuen uns auf dein Angebot unter

Kaufe: Pkw's, Geländewagen, Busse, MB, VW, Audi, Japaner, TÜV/ASU nicht wichtig.

Kaufe Fahrzeuge aller Art, Motorrad, Lkw, Traktoren, auch Unfall, Motorschaden u. Schrottfahrzeuge.

Automobile Walz kauft alle Autos, auch Unfallwagen, Getriebe- oder Motorschaden, usw.

Motorrad

BMW F650CS EZ 2003 39000KM Top-Zustand generalüberholt TÜV 6/25 VB 1.900,-€

Mofas/Mopeds

Mofas gesucht, Sammler sucht Mofas der Marken Kreidler, Hercules, Solo, Zündapp...

Garagen

Suche Garage od. Scheune zu kaufen in Bietigheim od. Umgebung.

Bekannt-schaften

Sie sucht ihn

Hallo, wo ist der Mann der eine treue und ehrliche Frau für eine gemeinsame Zukunft sucht.

Donnerwetter, wo ist der nette Mann bis 65 J. (gerne Handwerker) für mich? Mag Kino, Märkte, gem. Kochen u. ein gemütliches Zuhause.

Ital. christl. 50 jährige Frau sucht seriösen christl. Partner, NR u. NT Zuschriften unter BZ67730

Er sucht Sie

Netter Er, naturverbunden, 55, 1,78, 74, sucht Sie für gelegentliche Treffen

Priv. Unternehmungen

Freizeitpartner gesucht Jung gebliebene Rentnerin (72) mit sportl. Figur sucht einen ebenfalls jung gebliebenen, unternehmungslustigen, sportlichen, gebildeten und gepflegten Rentner (70-75) für gemeinsame Unternehmungen (wandern, Tischtennis spielen, kugeln).

Die gute Tat

45 Ordner abzugeben auch kl. Mengen LB, Teinacherstr.

Schmidt Hundebox, innen abteilbar - für Sharan, Galaxy, Alhambra

Schöne Flohmarktartikel wegen Umzug gg. Abholung zu verschenken.

Strandkorb (2. Stock!) gg. Abh. abzugeben

Weiße Ledersitzgarnitur anzusehen u. abzuholen in Großsachsenheim.

Hotline (07142) 403-261 Montag bis Freitag 6.30 - 20.00 Uhr, Samstag und Sonntag 6.30 - 13.00 Uhr

Verkäufe

Tiefgaragenplatz in Bissingen, Ortsmitte, zu verkaufen. 20.000 Euro, wagnerw5@hotmail.com. Tel. (07142) 61463

Brennholz Buche 33 cm zu 120,- Euro je SRM, Buche Brickets Palette 960 Kilo zu 520,-€, auch kleinere Gebinde möglich.

Haushaltsartikel

Ess-Ecke Massivh. hell, neuw., Bänke Stauraum, Wäscheschleuder, Damenrad 7-Gang, Nähmasch. Singer 411G, VS.

Bekleidung

Frauenkleidermarkt in den Räumen des Kulturraum Fommel-mühle eV am Freitag 12.4. von 15.-18.00 Uhr und Samstag 13.4. von 12.-16.00 Uhr in der Flößerstr.56/1 in Bissingen mit Kaffee und Kuchen statt. An-meldung nicht mehr möglich.

SAVE THE DATE - ANMELDUNG für den Frauenkleidermarkt am 20.04.2024 im MVB-Heim Bissingen von 13-16 Uhr, Tischreservierungen für 22€ ab 02.04.2024 unter Telefon Tel. (07142) 32016 ab 17:00 Uhr

Fahrräder

Herren Pedelec mit Hinterrad Nebenmotor, 1850 km Laufleistung, Preis VB

Bau

IMBISS in Großsachsenheim, bestehend aus 9 Containern + Zelt, ab sofort zu verkaufen. 14.992,-€. Platz ist gepachtet

Schreinerarbeiten/ Kücheinbau/ Türen/ Fenstereinbau/ Rolladeneinbau und Reparatur

Kauf-gesuche



Akkordeons & Harmonika gesucht. Tel. 0151-45412465 oder deius3295@gmail.com

Achtung liebe Leser! Kaufe Pelze, Leder und Abendmode, Porzellan, Zinn, Bilder, Münzen, Uhren und Schmuck Herr Freiwald

Sammler kauft alles Militärische, wie Feldpostbriefe, Orden usw. bei sofortiger Barzahlung.



Akkordeons & Harmonika gesucht. Tel. 0151-45412465 oder deius3295@gmail.com

Su. Metzgereimaschinen Kutter Wolf Elektrozange Brühmaschine Dosenmaschine Bandsäge Korimat u.s.w. Bitte bieten Sie mir alles an.

Haushaltsartikel

Entrümpelprofis entrümpeln vom Keller bis zum Dach

Kaufe Möbel, Porzellan, Besteck, Spielzeug, Lampen aus den 50er-, 60er- u. 70er Jahren.

Möbel

Zu Verkaufen Wohnz. Schrank, Schlafzimmer Schrank, zwei Ruhesessel mit Tisch, Bilder, TV-Schrank usw.

Bau

Wohnung dringend gesucht! Ehepaar mittleren Alters sucht 3-4 Zi.-Whg., ca. 85 m², Balkon od. Terrasse, Keller, Stellplatz od. Garage, Mietpreis ca. 800,-€ + NK in ruhiger Wohnlage, Ort egal.

Suche zum Kauf einen unbebauten Gewerbebauplatz, Größe ca. 10-15 Ar in Bietigheim-Bissingen u. 10 km Umgebung.

1 1/2- 2 Zi.- Whg. wg. Eigenbedarf von alleinst. Dame in Bietigheim u. Umgebung gesucht.

Wohnung gesucht! 1-2 Zi., Du-al-Studentin NR, kein HT, Bietigheim u. Umgebung, WM bis € 680,-.

Kunst-Antiquitäten

Kaufe zu fairen Preisen Pelzmantel-Jacken, Porzellan, Bleikristall, Zinn, Möbel, Uhren, Teppiche, Bilder, Musikinstrumente, Antiquitäten, Schreib-/Nähmaschinen, Münzen, Schmuck.

Unterricht

Suche Englisch und Spanisch Lehrer/in, leichte Vorkenntnisse vorhanden. Zuschriften unter BZ67727

Tiermarkt

Schönes Wellensittich Pärchen mit gr. Käfig, wg. Umzug preiswert in gute Hände abzugeben.

Landwirtschaft

landw. Verkäufe

Brennholz Apfel, ca. 5 RM, D 10-15 zu verkaufen. Preis €150,-.

landw. Kaufgesuche

Su. Pflug, Traktor, Miststreuer, Sämaschine, Kreiselegge Ackerfräse, Vakuumaß, Mähwerk, Kreiselheuer, Kreisel-schwader, Ballenpresse, u.s.w. Von A-Z alles anbieten. Tel. 0178-1806248

Klein aber oho! Ihre PICKER-Kleinanzeige

Privat von Privat zu Privat 4 Zeilen nur € 7,40 Jede weitere Zeile nur € 1,85

Gewerbe Anzeigen des geschäftlichen Verkehrs (Dienstleistungen etc.) 4 Zeilen nur € 17,61 Jede weitere Zeile nur € 4,40

Anzeige Gelb unterlegt (+ € 6,-) Für mehr Aufmerksamkeit! Als Chiffre-Anzeige, Gebühr € 13,09 (Zusendung an Ihre Adresse) Mit Bild (nur online buchbar + € 12,-) Alle Preise inkl. gesetzl. MwSt.

Grid for entering advertisement text.

In der Rubrik: (Zutreffendes ankreuzen/ausfüllen)

- AUTOS / MOTORRÄDER / ZUBEHÖR: Wohnwagen / Wohnmobile, Autovermietungen, Wasserfahrzeuge, Anhänger, BEKANNTSCHAFTEN: Ehe- und Partnervermittlungen, Sie sucht ihn, Unternehmungen

- Garagen, Wohnwagen / Wohnmobile, Autovermietungen, Wasserfahrzeuge, Anhänger, BEKANNTSCHAFTEN: Ehe- und Partnervermittlungen, Sie sucht ihn, Unternehmungen

- Er sucht Sie, Sie sucht Sie, Er sucht ihn, Private Unternehmungen, VERKÄUFE / KAUFGESUCHE: Technische Artikel, Haushaltsartikel, Garten, Baby- / Kinderartikel

- Bekleidung, Möbel, Sportartikel, Fahrräder, Foto / Computer / Handy, Musikinstrumente, HiFi / Elektro, Bau, Kunst-Antiquitäten

- UNTERRICHT: Freizeitgestaltung, Unterhaltung, Dienstleistungen, Esoterik, Verloren / Gefunden, Musik / Bands

- TIERMARKT: Tiermarkt, Entflogen / Entlaufen, Zugeflogen / Zugelassen, LANDWIRTSCHAFT: VERKÄUFE / KAUFGESUCHE, DIE GUTE TAT (max. 3 Zeilen)

Anzeige bequem und schnell online aufgeben unter: picker.bietigheimerzeitung.de



Form for providing contact details: Name, Vorname, Straße/Nr., PLZ/Wohnort, E-Mailadresse, IBAN, Datum, Unterschrift Kontoinhaber.

Besser informiert. Mehr erleben.



# DIE STELLENSCHAU

ANZEIGENSERVICE: TELEFON (0 71 42) 403-555 · FAX (0 71 42) 403-125

DER STELLENMARKT Telefon (0 71 42) 403-0 · Fax (0 71 42) 403-125

## Der STELLENMARKT

für den Kreis Ludwigsburg

Besser informiert. Mehr erleben.

DV Medienhaus  
Druck- und Verlagsgesellschaft Bietigheim mbH  
Kronenbergstraße 10 · 74321 Bietigheim-Bissingen

## Teilzeit mit Rückkehrrecht

**Berufswelt** Wer möchte, kann seit einiger Zeit vorübergehend den Arbeitsumfang reduzieren – und nach einer bis zu fünfjährigen Phase zu Vollzeit übergehen. In kleineren Betrieben gilt diese Regelung allerdings nicht.

Befristet in Teilzeit arbeiten, dafür kann es gute Gründe geben. Etwa, wenn Beschäftigte eine Weiterbildung absolvieren, sich ein eigenes Geschäft aufbauen oder mehr Zeit für die Familie haben möchten. Unter bestimmten Voraussetzungen können Beschäftigte ihre Arbeitszeit für einen Zeitraum zwischen einem und fünf Jahren reduzieren. Nach Ablauf dieser Zeit kehren sie wieder zu ihrer ursprünglichen Arbeitszeit zurück. „Kern der Brückenteilzeit ist damit das Rückkehrrecht“, sagt Daniel Stach, Arbeitsrechtler beim Bundesvorstand der Gewerkschaft Verdi.

Dieses Modell der Brückenteilzeit ist seit 2019 im Teilzeittarntarngesetz geregelt. Mit dem Modell will der Gesetzgeber verhindern, dass Beschäftigte aus Angst vor der sogenannten Teilzeitfalle auf die Verringerung ihrer Arbeitszeit verzichten. Von Teilzeitfalle ist die Rede, wenn Beschäftigte dauerhaft in Teilzeit tätig sind und nicht mehr in eine Vollzeitstelle zurückkehren. Weil sie dann nicht genügend in die Rentenversicherung einzahlen, droht Altersarmut.

„Einen Anspruch auf Brückenteilzeit haben Beschäftigte, die bereits sechs Monate oder länger in ihrem Unternehmen arbeiten“, sagt Prof. Jutta Rump vom Institut für Beschäftigung und Employability (IBE) in Ludwigshafen. Zudem müssen in dem Unternehmen insgesamt mindestens 45 Mitarbeiter beschäftigt sein, Auszubildende zählen meist nicht dazu. Kleine Betriebe müssen Brückenteilzeit also gar nicht zulassen. Generell haben aber zum Beispiel auch befristete Beschäftigte während der Dauer ihres Arbeitsvertrages Anspruch auf Brückenteilzeit. Leiharbeiter können Stach zufolge ebenfalls Brückenteilzeit in Anspruch nehmen, allerdings „nur bei dem Verleiher als ihrem Arbeitgeber und nicht bei dem entleihenden Betrieb“.



Mehr Zeit für die Familie – auch dieser Wunsch lässt sich mit dem Modell der Brückenteilzeit realisieren, zumindest in Betrieben mit mindestens 45 Beschäftigten. Foto: Christin Klose/dpa-tmn/dpa

Vorgaben für eine Mindeststundenzahl gibt es laut Gesetz nicht. „Die konkrete Stundenzahl vereinbaren Beschäftigte mit dem Betrieb“, führt Rump aus. Die verringerte Arbeitszeit können Beschäftigte flexibel gestalten, sie müssen sie im Rahmen der Brückenteilzeit nicht gleichmäßig auf die Wochentage verteilen. „Das Arbeitszeitvolumen lässt sich dementsprechend auch so reduzieren, dass dadurch zusätzlich freie Tage, Wochen oder auch Monate entstehen“, sagt Daniel Stach.

Beschäftigte haben keinen Anspruch auf eine vorzeitige Rückkehr zur regulären Arbeitszeit. Während der Brückenteilzeit sind Teilzeitbeschäftigte vielmehr an die vereinbarte Arbeitszeit gebunden. Es ist aber möglich, sich mit dem Arbeitgeber abzusprechen: „Eine kürzere oder auch längere Brückenteilzeit ist aufgrund einer freiwilligen Vereinbarung mit dem Arbeitgeber möglich“, erläutert Stach. Generell können Arbeitnehmende Brückenteilzeit beliebig oft beantragen. „Allerdings muss zwischen zwei Brückenteilzeiten ein Abstand liegen, und zwar von mindestens einem Jahr“, sagt Jutta Rump. Arbeitnehmer, die Brückenteilzeit nehmen wollen, müssen das bei ihrem Arbeitgeber schriftlich beantragen, zum Beispiel per E-Mail. Gründe für den befristeten Teilzeitwunsch müssen sie nicht nennen.

„Damit es später nicht zu Missverständnissen kommt, darf der Antrag auf Brückenteilzeit nicht zu allgemein formuliert sein“, sagt Stach. Der Arbeitgeber muss den Antrag mit einem einfachen „Ja“ annehmen können. Aus dem Antrag sollte klar hervorgehen, in welchem Umfang der Beschäftigte die Arbeitszeit verringern will, wie er oder sie die Arbeitszeit auf die einzelnen Wochenarbeitsstage verteilen möchte und wann die Rückkehr zur ursprünglichen Arbeitszeit erfolgen soll.

Den Antrag müssen Beschäftigte mindestens drei Monate vor dem Beginn der gewünschten Brückenteilzeit stellen. Die Entscheidung darüber muss der Arbeitgeber spätestens einen Monat vor Beginn der Brückenteilzeit dem Antragsteller mitteilen. „Wird die Ein-Monats-Frist nicht eingehalten, gilt der Antrag als bewilligt“, sagt Jutta Rump. „Ablehnen kann der Arbeitgeber einen solchen Antrag nur, wenn betriebliche Gründe dem Teilzeitbegehren entgegenstehen“, erklärt Stach. Zu den Voraussetzungen zählen unter anderem organisatorische Gründe, Arbeitsabläufe oder auch die Betriebssicherheit.

Lehnt ein Unternehmen den Teilzeitantrag ab, besteht die Möglichkeit, mithilfe eines Fachanwalts für Arbeitsrecht oder der zuständigen Gewerkschaft den Fall vom Arbeitsgericht klären zu lassen. „Kann der Arbeitgeber nicht darlegen oder beweisen, dass betriebliche Gründe für seine Ablehnung vorliegen oder ihm die Arbeitszeitreduzierung unzumutbar ist, wird das Gericht dem Teilzeitbegehren des Arbeitnehmers stattgeben“, mutmaßt Stach.

„Der Arbeitgeber muss diese Zulässigkeitsklärung erforderlich, die in der Regel die für den Arbeitsschutz zuständige oberste Landesbehörde ausstellt. Gerade bei Betriebsstilllegungen haben Arbeitgeber Schipp zufolge gute Chancen, diese Erklärungen zu erhalten.“

„Der Arbeitgeber muss diese Zulässigkeitsklärung aber in den Händen halten, bevor er dem oder der Beschäftigten kündigt“, sagt der Fachanwalt. Unter Umständen könne das Antragsverfahren sehr lange dauern, berichtet Schipp mit Blick auf eigene Erfahrungen. Solange das Verfahren läuft, sind Beschäftigte vor einer Kündigung geschützt – sofern die Elternzeit bis dahin nicht ohnehin beendet ist.

„Im Falle einer Betriebsstilllegung ist man auch in der Elternzeit nicht vor einer betriebsbedingten Kündigung geschützt“, sagt Schipp zusammenfassend. Der Arbeitgeber muss aber zuvor die entsprechende Genehmigung bei der Behörde anfordern. dpa

## Besonderer Schutz in Elternzeit

**Arbeitsrecht** Betrieblich bedingte Kündigungen sind für Beschäftigte in Elternzeit tabu. Es gibt jedoch Ausnahmen.

Gegen betriebsbedingte Kündigungen können Beschäftigte in der Regel wenig ausrichten. Grundsätzlich ist im Gesetz jedoch festgelegt, dass für Beschäftigte in Elternzeit ein besonderer Kündigungsschutz besteht. Darauf weist Johannes Schipp, Fachanwalt für Arbeitsrecht, hin. „Kündigt der Arbeitgeber trotzdem, wäre die Kündigung unwirksam.“ Nur in besonderen Fällen kann eine Kündigung auch in Elternzeit für zulässig erklärt werden. Dafür ist eine sogenannte Zulässigkeitsklärung erforderlich, die in der Regel die für den Arbeitsschutz zuständige oberste Landesbehörde ausstellt. Gerade bei Betriebsstilllegungen haben Arbeitgeber Schipp zufolge gute Chancen, diese Erklärungen zu erhalten.

„Der Arbeitgeber muss diese Zulässigkeitsklärung aber in den Händen halten, bevor er dem oder der Beschäftigten kündigt“, sagt der Fachanwalt. Unter Umständen könne das Antragsverfahren sehr lange dauern, berichtet Schipp mit Blick auf eigene Erfahrungen. Solange das Verfahren läuft, sind Beschäftigte vor einer Kündigung geschützt – sofern die Elternzeit bis dahin nicht ohnehin beendet ist.

„Im Falle einer Betriebsstilllegung ist man auch in der Elternzeit nicht vor einer betriebsbedingten Kündigung geschützt“, sagt Schipp zusammenfassend. Der Arbeitgeber muss aber zuvor die entsprechende Genehmigung bei der Behörde anfordern. dpa

S t a d t Sachsenheim

Schloss - Freibad Sachsenheim

Die Stadt Sachsenheim sucht für die kommende Freibadsaison

### Mitarbeiter\*innen (m/w/d)

für 19,5 Stunden wöchentlich (EG 3/TVöD)

für folgende Tätigkeiten:

- Führung der Kasse
- Reinigung der Garderoben und Sanitäranlagen
- sowie der Pflege der Außenanlagen

Die Arbeitszeit liegt zwischen 7:00 und 21:00 Uhr und findet im Schichtbetrieb statt. Sie umfasst auch die Zeiten am Wochenende, abwechselnd samstags und sonntags.

Wir erwarten eine freundliche, aufgeschlossene und kontaktfreudige Person mit höflichem Auftreten, die bereit ist, bei Bedarf auch außerhalb des eigentlichen Aufgabengebietes den Besuchern hilfreich zur Seite zu stehen.

In unserer zukunftsorientierten, dynamischen Stadtverwaltung, legen wir großen Wert auf gute Arbeitsbedingungen – sei es bei Führung und Zusammenarbeit, in der Ausstattung der Arbeitsplätze oder den Entwicklungsmöglichkeiten unserer Mitarbeiter\*innen. In unserer Stadt fühlen sich Familien wohl, die ein aktives öffentliches Leben, die landschaftlich reizvolle Umgebung, gute Infrastruktureinrichtungen und die Verkehrsanbindung schätzen.

Wenn wir Ihr Interesse wecken konnten, freuen wir uns auf Ihre Bewerbung, die Sie bitte als pdf-Datei bis 14.04.2024 an [personal@sachsenheim.de](mailto:personal@sachsenheim.de) senden. Vorab beantwortet unser Bäderbetriebsleiter Herr Kotzmann unter der Telefonnummer 07147 220153 gerne Ihre Fragen.

Falls Ihnen eine Bewerbung per E-Mail nicht möglich ist, adressieren Sie Ihre schriftliche Bewerbung an die Stadt Sachsenheim, Zentraler Service, Äußerer Schloßhof 3, 74343 Sachsenheim.

Wir freuen uns auf ein Kennenlernen! [www.sachsenheim.de](http://www.sachsenheim.de)

627912/910 oder telefonisch

kundenberater.de

denms.kaiser@kobold

Bewerbungen unter

**Verkauf** (m/w/d) für unsere Spargel- und Erdbeerstände

in Bietigheim-Bissingen, Markgröningen, Vaihingen ab April bis Juni in Voll-/Teilzeit gesucht.

Sie sind freundlich, zuverlässig, flexibel und verkaufen gerne? Dann bewerben Sie sich unter: [www.wassmer-spargel-erdbeeren.de](http://www.wassmer-spargel-erdbeeren.de) oder Tel. 07633/3965

Anrufzeiten: Mo.-Fr. 9-17 Uhr, Sa. 10-16 Uhr

Fritz Waßmer Spargel- und Erdbeerkulturen

S t a d t Sachsenheim

Wir suchen zum nächstmöglichen Zeitpunkt eine/n

### Standesbeamten/Standesbeamtin (m/w/d)

(Teilzeit 27,3 Stunden/Woche, Entgeltgruppe E9b TVöD, unbefristet)

zur Verstärkung unseres Teams „Bürgerservice, öffentliche Sicherheit und Ordnung“. Mit der selbstständigen Bearbeitung aller im Standesamt anfallenden Tätigkeiten erwartet Sie ein vielfältiges und spannendes Aufgabenspektrum.

Die ausführliche Stellenausschreibung finden Sie auf [www.sachsenheim.de](http://www.sachsenheim.de). Überzeugen Sie sich von unserem Potenzial und senden Ihre Bewerbung als pdf-Datei bis zum 14. April 2024 an [personal@sachsenheim.de](mailto:personal@sachsenheim.de). Vorab beantwortet Ihnen die Teamleiterin Frau Cordula Allgaier-Burghardt (Tel. 07147-28 144) gerne Ihre Fragen.

Wir freuen uns, Sie kennenzulernen! [www.sachsenheim.de](http://www.sachsenheim.de)

Kinderdorfeltern gesucht

ALBERT SCHWEITZER KINDERDÖRFER UND FAMILIENWERKE

Interesse? Sprechen Sie mich an. Margitta Behnke: Fon +49 30 206491-17, [margitta.behnke@albert-schweitzer.de](mailto:margitta.behnke@albert-schweitzer.de) [www.albert-schweitzer-verband.de](http://www.albert-schweitzer-verband.de)

KOMM mit KOMM weiter KOMM dazu

[komm-zum-drw.de](http://komm-zum-drw.de)

### Jobs mit Zukunft

dominikus-ringelisen-werk

Einrichtungen für Menschen mit Behinderungen

Zur Verstärkung unseres Teams suchen wir ab Herbst 2024 eine

### Medizinische Fachangestellte - MFA (m/w/d)

in Teil-/Vollzeit. Desweiteren bieten wir ab Herbst 2024 einen Ausbildungsplatz zur MFA (m/w/d) an. Wir bieten ein kollegiales und freundliches Team mit abwechslungsreicher Tätigkeit bei außertariflicher Bezahlung. Bei Fragen wenden Sie sich Bitte an uns! Wir freuen uns über eine aussagekräftige Bewerbung.

Dr. med. Thomas M. Kisch Facharzt für Innere Medizin Hauptstraße 25 · 74357 Bönnigheim Telefon 07143-3746080 · Telefax 3746089 · [www.praxis-drkisch.de](http://www.praxis-drkisch.de)

WWF

W. Dreblow/Fotolia

**JETZT SCHÜTZEN:** [www.de/protector](http://www.de/protector)

## AUSSERGEWÖHNLICH. ENGAGIERT!

Werden Sie »Global 200 Protector« und bewahren Sie die Artenvielfalt unserer Erde.

Die bunte Vielfalt der Tiere und Pflanzen ist beeindruckend. Von den Regenwäldern Afrikas über die Arktis bis zu unserem Wattenmeer – die „Global 200 Regionen“ bergen die biologisch wertvollsten Lebensräume der Erde. Helfen Sie uns mit Ihrer großzügigen Spende, sie zu erhalten und für die nächsten Generationen zu bewahren!

WWF Deutschland · Nina Dohm · Reinhardtstraße 18 · 10117 Berlin  
Telefon: 030 311 777-732 · E-Mail: [nina.dohm@wwf.de](mailto:nina.dohm@wwf.de) · Internet: [www.de/protector](http://www.de/protector)



SONDERVERÖFFENTLICHUNG

# Recht im Alltag

Recht und Rat von Experten...



## Es muss Arglist vorliegen

Unerlaubt vom Unfallort entfernt – entfällt dann der Versicherungsschutz?

Wenn Versicherte unerlaubt den Unfallort verlassen, können sie trotzdem nicht automatisch von den Leistungen der Assekuranz ausgeschlossen werden. Der Versicherer muss ihnen Arglist nachweisen. Daher kommt es immer auf die differenzierte Betrachtung an und der Versicherungsnehmer kann sich auf den Kausalitätsgegenbeweis berufen. Dies entschied das Landgericht Berlin am 10. Mai 2023 (AZ: 46 S 58/22), wie die Arbeitsgemeinschaft Verkehrsrecht des Deutschen Anwaltvereins (DAV) mitteilt. Damit entfällt der Versicherungsschutz nach einem Verkehrsunfall nicht.

### Verkehrsunfall: Unfallflucht und Arglist

In dem Fall verließ der Beklagte den Unfallort und wurde dabei von einem Zeugen beobachtet. Nach seiner Information fand die Polizei den Mann später in einem nahegelegenen Café. Die Versicherung klagte gegen ihren Versicherungsnehmer und warf ihm arglistiges Verhalten vor. Vor dem Amtsgericht scheiterte die Versicherung aber, die erste Instanz sah keine Arglist. Die Versicherung ging in Berufung, allerdings bestätigte das Landgericht die vorherige Entscheidung. Arglist könne bei Unfallflucht nicht pauschalisiert angenommen werden, urteilte die zweite Instanz.

Zudem müsse berücksichtigt werden, dass ein Unfall häufig die Betroffenen überfordere. Der Beklagte hatte nicht notwendigerweise die Absicht gehabt, die Interessen des Versicherers zu schädigen. Zudem war der Unfall von einem Zeugen beobachtet worden, was das Risiko einer Entdeckung erhöht und gegen eine arglistige Absicht spricht. Wenn nicht der Zeuge, sondern der Beklagte selbst die Polizei verständigt hätte, wäre der Fall weiter ziemlich identisch abgelaufen.

Da die Versicherung in diesem Fall die Arglist nicht beweisen konnte, muss sie damit den Schaden tragen. *bz*

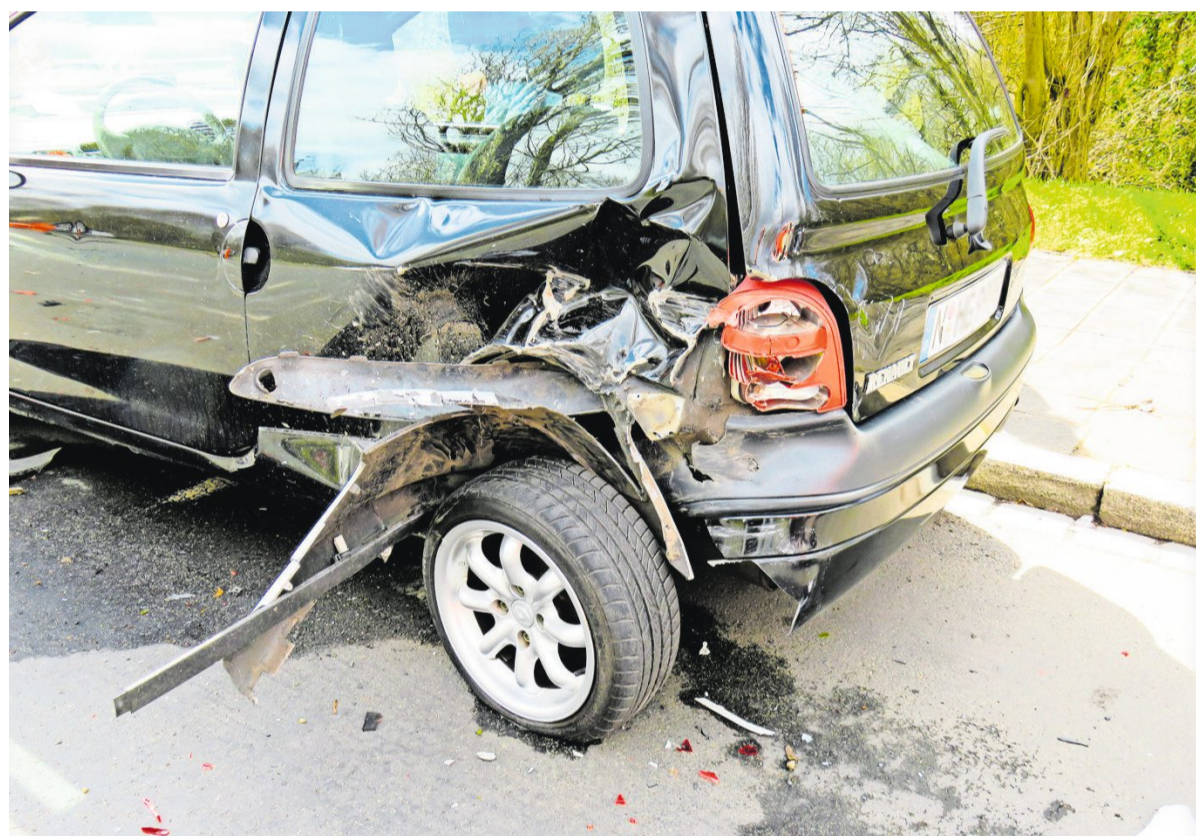

Verkehrsunfall: Wenn Versicherte unerlaubt den Unfallort verlassen, können sie trotzdem nicht automatisch von den Leistungen der Assekuranz ausgeschlossen werden. *Foto: Pixabay*

## Wann zahlt der Mieter pünktlich?

Der Zeitpunkt, wann die Miete fällig ist, ist im Mietvertrag klar geregelt – aber was heißt das genau? Ein Gerichtsurteil klärt auf.

Wann der Mieter zahlen muss, kann für Juristen eine spannende Frage sein. Denn befindet sich der Mieter mehr als zwei Monate in Verzug, liegt nach den gesetzlichen Vorschriften ein Grund zur fristlosen Kündigung vor. Für eine lange Zeit war dies der vierte Werktag des zweiten Monats ohne Zahlung. Hatte der Mieter also im Januar nicht gezahlt, konnte am vierten Werktag des Februars die Kündigung erklärt werden. Geschuldet war dies der Tatsache, dass in den allermeisten Mietverträgen eine Regelung enthalten war, die im Kern den folgenden Inhalt hatte:

„Die Miete ist monatlich im Voraus, spätestens bis zum dritten Werktag eines jeden Monats zu zahlen, wobei der Zahlungseingang bei dem Vermieter maßgeblich ist.“

Mit anderen Worten: das Geld musste an diesem Tag auf dem Konto des Vermieters gutgeschrieben sein, sonst drohe die Kündigung.

Dieser Regelung wurde aber nunmehr höchstrichterlich ein Riegel vorgeschoben. Nunmehr gilt: Wer die Miete am dritten Werktag des Monats überweist, hat rechtzeitig gezahlt. Es kommt nicht darauf an, wann das Geld tatsächlich auf dem Vermieterkonto gutgeschrieben wird. Anderslautende Klauseln sind unwirksam, entschied der Bundesgerichtshof am 5. Oktober 2016 (AZ: VIII ZR 222/15). In diesem Fällen gilt dann die gesetzliche Regelung, wonach die Miete zu Beginn, spätestens zum dritten Werktag eines Monats zu zahlen ist. Aber was bedeutet dies konkret für den Mieter? Muss er die Miete zu diesem Zeitpunkt anweisen oder muss die von seinem Konto bereits gezahlt sein? Anlässlich der Grundsatzent-



Die Frage, wann die Miete fällig ist, war vor Gericht öfter Thema – nun ist ein Urteil gefallen. *Foto: Pixabay*

scheidung des Bundesgerichtshofs und der daraus resultierenden Fragen weist die Arbeitsgemeinschaft Mietrecht und Immobilien des Deutschen Anwaltvereins (DAV) auf ein Urteil des Landgerichts Berlin vom 3. März 2017 (AZ: 63 S 254/16) hin.

### Wann ist die Miete fällig?

In der Entscheidung ging es letztlich wieder um die Frage, wann die Miete fällig ist und ob aufgrund von Richtlinien der Europäischen Gemeinschaft, hier der EU-Richtlinie 2011/7/EU (Zahlungsverzugsrichtlinie) ein anderes Ergebnis als das des Bundesgerichtshofs zu finden ist. Dies wurde aber vom Landgericht verneint. Da es sich bei dem Mieter von Wohnraum um einen Verbraucher handelt, ist die Richtlinie der EU nicht anwendbar. Daher kommt das Landgericht zu dem Ergebnis, dass es für die rechtzeitige Übersendung der Miete genügt, dass der Mieter bei ausreichend gedecktem Konto den Zahlungsauftrag bis zum dritten Werktag eines Monats an-

weist. Ob das Geld dann auch beim Vermieter schon angekommen ist, ist nicht ausschlaggebend.

Das Landgericht geht aber noch einen Schritt weiter: Werden die Rückstände weniger als eine Woche nach der Kündigung ausgeglichen, erscheint die Pflichtverletzung nach Auffassung der Richter in einem milderen Licht. Unter anderem hielt das Gericht in diesem Fall dem Mieter zugute, dass der Mietvertrag seit circa 40 Jahren bestand, ohne dass es zu Zahlungsschwierigkeiten gekommen war. Auch vertrat das Gericht die Auffassung, dass sich die um wenige Tage verspätete Zahlung am untersten Rand des Erheblichen bewege, sodass die Fortsetzung des Mietvertrages für beide Parteien zumutbar sei. Eine Beendigung des Vertragsverhältnisses – ob nun wegen einer fristlosen oder fristgemäßen Kündigung – kam nach Auffassung des Gerichts hier nicht in Betracht, sodass der Mieter in der Wohnung verbleiben durfte. *bz*

BERATEN · BEGUTACHTEN · VERTRETEN · PRÜFEN · STREITEN

**SCHMETZER**  
RECHTSANWALTSKANZLEI

RECHTSANWÄLTIN  
FACHANWÄLTIN  
FÜR FAMILIENRECHT

RECHTSANWALT  
FACHANWALT  
FÜR ERBRECHT  
FACHANWALT  
FÜR FAMILIENRECHT

ASTRID SCHMETZER

SVEN SCHMETZER

Familienrecht · Erbrecht · Arbeitsrecht · Vertragsrecht

TALSTR. 3 · 74321 BIETIGHEIM-BISSINGEN · TEL. 07142 - 91 84 50  
FAX 0 71 42 - 91 84 51 · WWW.KANZLEI-SCHMETZER.DE

RECHTSANWÄLTE  
DR. HINNER, DR. MEHL, TIPPELT  
PARTNERSCHAFT mbB

Es geht uns um Ihr Recht

Dr. Mehl

Dr. Tippelt

FA für Miet- und Wohnungseigentumsrecht  
FA für Familienrecht  
FA für Sozialrecht

FA für Arbeitsrecht  
Schwerpunkt Erbrecht und Verkehrsrecht

(0 71 42) 97 77-0  
Bietigheim-Bissingen · Holzgartenstr. 23  
ra-kanzlei@dr-hinner.de · www.dr-hinner.de

Dr. iur. Joachim Bach  
Rechtsanwalt

Tätigkeitsschwerpunkte

- Strafrecht
- Familienrecht
- Zivilrecht
- Arbeitsrecht
- Verkehrsrecht

Buchstraße 28, 74321 Bietigheim-Bissingen  
☎ (0 71 42) 5 36 95 Fax (0 71 42) 2 13 37

CAVADA UND PARTNER  
RECHTSANWÄLTE

CAVADA UND PARTNER mbB  
Borsigstrasse 4  
Sky-Hochhaus  
74321 Bietigheim-Bissingen

www.cavada.de  
rae@cavada.de

☎ 07142 9547-0



Sonderveröffentlichung





# AUS DER REGION

Entdecken Sie die Vielfalt unserer Unternehmen und Dienstleister

Ausgabe März 2024

GESCHÄFTLICHE INFORMATION

ANZEIGE

## Kompetent und unermüdlich für Haustiere im Einsatz

**Versorgung** Die Tierarztpraxis für Pferde und Kleintiere auf dem Wilhelmshof ist mit Herzblut für ihre Patienten da. Dazu bietet sie auch eine Terminsprechstunde von 8 bis 18 Uhr an.

**Bietigheim-Bissingen.** Ob Hund, Katze, Pferd oder auch Maus: In der Tierarztpraxis Wilhelmshof in Bietigheim-Bissingen wird seit 1989 mit viel Fachkompetenz und Einsatz für das Wohlergehen der geliebten Haustiere gesorgt.

Der Hundesalon Wilhelmshof, der ganztägig von Montag bis Freitag Fellpflege rund um den Vierbeiner angeboten hat, ist auf Grund von Mutterschutz vorübergehend geschlossen.

Alle Termine können telefonisch über die Anmeldung während der Praxisprechstunde vereinbart werden, eine Terminsprechstunde gibt es von 8 bis 18 Uhr. Für eigene Kunden ist die Praxis auch im Notdienst erreichbar.

### Pferde, Hunde, Katzen und Gecko

Die Tierarztpraxis Wilhelmshof wurde vor 35 Jahren von Doktor Friedrich Lindner auf dem elterlichen Wilhelmshof gegründet. Wo vorher eine Schweinemast war,

entstanden durch Umbau und Renovierungen Praxis- und OP-Räume. Der Praxisbetrieb entwickelte sich auf fulminante Weise und im Laufe der Jahre konnte Doktor Friedrich Lindner neue Teilhaber dazugewinnen.

Heute sind es fünf Teilhaber, die gemeinsam die Geschicke der Praxis lenken: Dr. Friedrich Lindner, sein Sohn Dr. Niklas Peters-Lindner, Brigitte Eißler, Jutta Werkmann und Klaus Blank. Seit März 2024 ist auch die Tochter von Friedrich Lindner, Dr. Tamara Peters-Lindner, als Tierärztin und weitere Nachfolgerin mit im Team.

Es werden im Schwerpunkt Kleintiere und Pferde behandelt, aber auch außergewöhnliche Fälle wie Lamas, Wildschweine und Schafe gibt es, und es kann auch vorkommen, dass mal ein Gecko Hilfe braucht.

Das gesamte Praxis-Team mit angestellten Tierärzten und Mitarbeitern deckt über seinen schulmedizinischen Hintergrund ein

sehr großes Leistungsspektrum ab für Kleintiere und Pferde mit den Fachbereichen Chirurgie, Innere Tiermedizin, Zahnheilkunde und Augenheilkunde. Dieses umfasst die allgemeinmedizinischen Untersuchungen in allen Disziplinen der Schulmedizin, unterstützt durch digitales Röntgen, Ultraschall, EKG und Endoskopie, sowie Operationen (inklusive Laserchirurgie) und Zahnmedizin.

Als komplementärmedizinische Therapien werden zum Beispiel Goldimplantation, Akupunktur, Chiropraktik, manuelle Therapie, Physiotherapie und Blutegel-Behandlungen durchgeführt. Jeder der agierenden Tierärzte ist auf bestimmten Gebieten spezialisiert.

### Regelmäßige Fortbildung

Für die Befunderhebung und die sich daraus ergebende Therapie ist neben dem notwendigen Fachwissen die Kenntnis im Umgang mit diagnostischen Geräten sowie die Interpretation der Befunde von besonderer Bedeutung.

Es wird aus diesem Grund großer Wert auf regelmäßige Fortbildung der Tierärzte und Mitarbeiter gelegt, aber auch auf regelmäßige Investitionen im technischen Bereich der diagnostischen Geräte, um hier stets auf dem neuesten Stand von Wissen und Technik zu sein.

Das Angebot rund um die medizinische Versorgung wird ergänzt durch einen Vierbeinershop für Spezialfutter, Pflege und Gesundheitsprodukte. Interessante Rabattaktionen wie auch außerordentliche Accessoires (Hunde- und Katzenspielzeug, Leinen, Mäntelchen) werden in einem Shop neben dem Hundesalon angeboten.

bz



Das Team der Tierarztpraxis Wilhelmshof (von links): Dr. Tamara Peters-Lindner, Dr. Friedrich Lindner, Jutta Werkmann, Dr. Brigitte Eißler, Klaus Blank und Dr. Niklas Peters-Lindner.



Jutta Werkmann bei einer orthopädischen Behandlung.



Dr. Niklas Peters-Lindner gehört zur nächsten Generation.



Dr. Friedrich Lindner, der die Tierarztpraxis Wilhelmshof vor 35 Jahren gründete, mit seiner Tochter Dr. Tamara Peters-Lindner.



Tierarzt Klaus Blank kontrolliert das Gebiss eines Pferdes.

Fotos: Martin Kalb

**Tierarztpraxis Wilhelmshof**  
Wilhelmshof 2/1  
74321 Bietigheim-Bissingen  
Telefon: 0 71 42 / 5 59 94  
info@tierarztpraxis-wilhelmshof.de  
www.tierarztpraxis-wilhelmshof.de





## Editorial



Liebe Leserinnen und Leser, die Region ist so vielseitig wie die Menschen, die in ihr leben. In dieser ersten Ausgabe unserer Sonderveröffentlichung „Aus der Region“ stellen wir Ihnen zwölf Unternehmen im Porträt vor, die Ihnen einen Einblick in ihre Tätigkeit geben.

Dabei ist das Spektrum der Branchen breit gefächert. So können Sie, liebe Leserinnen und Leser, einer Tierarztpraxis „über die Schulter schauen“, viel wissenswertes zum Thema Wintergärten erfahren oder sich über den barrierefreien Umbau eines Badezimmers informieren. Wer sich mit dem Thema Laufsport beschäftigt, wird viel Nutzen aus dem Artikel über einen Orthopädespezialisten ziehen. Haben Sie zu Hause noch Gold oder Schmuck liegen, den Sie gerne zu Geld machen würden? Dann lesen Sie unbedingt unser Porträt über einen familiengeführten Edelmetallhandel. Und wer sich derzeit mit dem Thema Renovierung beschäftigt, wird sich über viel guten „Input“ zum Thema Bodenbeläge freuen. Den Lebensabend gut betreut und versorgt zu genießen ist ebenfalls eines der behandelten Themen. Darüber hinaus stellen wir Ihnen die Arbeit einer Rettungswache vor.

Ebenso finden Sie die Bereiche gutes Hören, gut Schlafen, Hilfe im Trauerfall und schöne Pflanzen für Haus und Garten in dieser Sonderveröffentlichung. Viel Vergnügen wünscht Ihnen Ihr  
Robin Füchtner

## Impressum

**Geschäftsführer**  
Stefan Gläser

**Redaktion**  
Robin Füchtner, Bettina Nowakowski

**Fotos**  
Oliver Bürkle, Martin Kalb, Werner Kuhnle, René Lamb Fotodesign GmbH, OptiMove, Kunden

**Layout**  
Robin Füchtner, Bettina Nowakowski

**Anzeigen**  
Stefanie Dürl (verantwortlich)

**Gesamtherstellung**  
Druck- und Verlagsgesellschaft Bietigheim mbH  
Kronenbergstraße 10  
Telefon (07142) 403-0  
www.bietigheimerzeitung.de



GESCHÄFTLICHE INFORMATION

ANZEIGE

## Mit OptiMove natürlich, beschwerdefrei und glücklich laufen

**Laufshop** Wer mit Erfolg laufen oder trainieren möchte, ist im OptiMove-Laufshop und Analyselabor in Ludwigsburg bestens aufgehoben. Hier finden Experten die optimalen Schuhe für Freizeitsportler und Profilaufer.

**Ludwigsburg.** Im OptiMove-Laufshop und Analyselabor in der Schillerstraße 7 in Ludwigsburg im ersten Stock, über dem Ladengeschäft von Pudel Orthopädie-Schuhtechnik, sorgen Experten dafür, dass jede und jeder den optimalen Laufschuh findet. Der kostenlose Laufschuh-Check auf dem Laufband gibt einen ersten Eindruck über das Laufverhalten des Kunden.

Bei der separat buchbaren und 90-minütigen Bewegungsanalyse werden mit digitalen Messverfahren und mehrdimensionalen Kameraaufnahmen von den Laufexperten die Bewegungsabläufe genau analysiert und bewertet. Dabei können Defizite in der Bewegung und in den Dysbalan-



Auf dem Laufband wird ein erster Lauf-Check durchgeführt.

zen erkannt und die Bewegungsabläufe optimiert werden.

Die Laufschuh-Experten können eine Verletzungsprophylaxe und ein individuelles biomechanisches Körperprofil erstellen. Als zusätzliches Plus können auch die Lauftechnik und -ökonomie, die Vermessung der Wirbelsäule und die Bewertung der gesamten Körperstatik inklusive Becken, Wirbelsäule und Kopfposition durchgeführt werden. Alles zusammen ermöglicht eine spezifische Bewegungsanalyse, auf Grund deren Ergebnisse der optimale Laufschuh gefunden wird.

Dabei setzen die Experten von OptiMove auf Hightech-Modelle

der Schuhmarken Asics, Brooks, Saucony, Altra und – ganz neu im Angebot – Joe Nimble.

### Hightech-Schuhmodelle

Individuell angefertigte OptiMove-Sporteinlagen und spezielle Laufsocken, wie zum Beispiel die neue Sockenmarke Incynence für Läufer und Triathleten, gehören zum passenden Zubehör, das ebenfalls im Laufshop erhältlich ist.

Die Laufschuh-Spezialisten können darüber hinaus auch mit einem professionellen Bikefitting für Radfahrer punkten. Dabei wird die optimale und individuelle Sitzposition auf dem Rad ermittelt. Ob als Freizeitradler oder als Rad-

sportler: Die Laser-Vermessung von Körper und Rad ermöglicht eine perfekte Sitzposition und Radeinstellung.

### Von Profisportlern empfohlen

OptiMove profitiert als Teil von Pudel Orthopädie-Schuhtechnik und als Partner der VfB-Rehawelt von dem umfangreichen Know-how aus der Zusammenarbeit mit Profisportlern und dem Rehaund Gesundheitsbereich. Damit verfügt der OptiMove-Laufshop über ein Alleinstellungsmerkmal im Landkreis Ludwigsburg.

Das wissen auch Leistungssportler wie zum Beispiel Fabian Knobelspies, Bundesliga-Triathlet vom SV Ludwigsburg 08 Team OptiMove, zu schätzen: „Ich habe bei Pudel beziehungsweise OptiMove sowohl bereits eine Laufanalyse als auch ein Bikefitting gemacht und kann beides weiterempfehlen, da ich super zufrieden bin. Die Räume sind neu renoviert und es ist ein super Ambiente, die Mitarbeiter nehmen sich viel Zeit, beraten ausführlich und kompetent. Als Sportler habe ich hier wirklich das Gefühl, verstanden zu werden. Last but not least gibt es dort eine zwar kleine, aber feine Auswahl an Material für Laufen und Radfahren, von dem man am Ende sicher sein kann, wirklich ein gutes Produkt zu haben, das zu einem passt.“

Auch Annika Metzger, Läuferin der LG Neckar-Enz Team OptiMove lobt die kompetente Beratung: „Die Bewegungsanalyse ist individuell auf die Sportler angepasst, sodass an den Schwachstellen gearbeitet werden kann und das Laufen noch mehr Spaß macht.“ Für Julian Großkopf, Läufer vom LAZ Ludwigsburg Team OptiMove ist



Nach Auswertung aller Analysen wird der passende Laufschuh ausgesucht.

Fotos: OptiMove

der Laufshop „eine tolle Anlaufstelle für Läufer und Triathleten aus der Region.“

### Zweite „Laufstage by OptiMove“

„Unsere Fachabteilung deckt alles ab, was für ein optimales Laufgefühl nötig ist“, so Abteilungsleiter Marco Leicht, Bewegungsanalytiker und Bikefitting-Spezialist bei OptiMove. Das Besondere an dem Laufshop sei auch, dass hier die Kunden von Fachpersonal auf sportwissenschaftlicher Basis beraten werden. „Das Ziel ist immer:

schmerzfrei und glücklich laufen zu können.“

Er freut sich mit seinem Team auf die zweiten Laufstage von OptiMove vom 6. bis 8. Juni 2024. Hier haben die Kunden die Gelegenheit, kostenlose Lauftechnik-Checks durchzuführen und an Workshops und Vorträgen teilzunehmen.

Rabattaktionen mit 20 Prozent auf alle Laufschuhe und ein Laufevent mit Gewinnspiel runden die Laufstage ab. Infos und Online-Anmeldung gibt es in Kürze unter [www.optimove.de](http://www.optimove.de). bz



Laufexperte Pascal Würth erklärt die Auswertung der Kameraanalyse.



Bewegungsanalytiker und Bikefitting-Spezialist Marco Leicht von OptiMove.

**Pudel**  
EINFACH BESSER LAUFEN

**OptiMove**  
JUST MOVE BETTER

**Pudel Orthopädie-Schuhtechnik GmbH**

Schillerstraße 7  
71638 Ludwigsburg  
Telefon 0 71 41 / 70 29 90  
Fax 0 71 41 / 70 29 929  
[www.pudel-ortho.de](http://www.pudel-ortho.de)  
[info@pudel-ortho.de](mailto:info@pudel-ortho.de)

Filiale Freiberg  
Marktplatz 10  
71691 Freiberg am Neckar  
Telefon 0 71 41 / 146 47 30  
Fax 0 71 41 / 146 47 31  
[freiberg@pudel-ortho.de](mailto:freiberg@pudel-ortho.de)



# Rund um die Uhr gut betreut und bestens versorgt

**Fürsorge** Die Kleeblatt-Pflegeheime bieten in zentraler Lage eine familiäre Atmosphäre für Bewohner und Mitarbeitende.



Die Förderung der wichtigen motorischen Fähigkeiten wird durch ein breites Angebotsspektrum gewährleistet.

**Ludwigsburg.** Die Kleeblatt-Pflegeheime zeichnen sich zum einen durch ihre zentrale Lage und zum anderen durch ihre familiäre Atmosphäre und ihre kleinen Häuser aus. In der Regel verfügen die Kleeblatt Häuser über 25 Pflegeplätze. Hinzu kommen noch die betreuten Kleeblatt Wohnungen, die vom hauseigenen ambulanten Dienst betreut werden. „Von dieser familiären Atmosphäre profitieren sowohl Bewohner als auch Mitarbeitende“, erklärt Stefan Ebert, Geschäftsführer der Kleeblatt Pflegeheime.

## Vielfältige Aufgaben

Mitarbeiter aus den Bereichen Pflege, Betreuung und Hauswirtschaft kümmern sich rund um die Uhr um die Bewohner. Wenn morgens das Pflegeheim erwacht, beginnen die Dienste in den verschiedenen Abteilungen. Wäh-

rend sich die Mitarbeiter aus der Küche um die Vorbereitung, das Kochen sowie das Anrichten der seniorenrechtlichen Mahlzeiten kümmern und Kuchen backen für den Nachmittagskaffee, beginnen die Pflegekräfte mit ihren täglichen Aufgaben: Waschen, sachgerechtes Umlagern und Anziehen gehören ebenso dazu wie die medizinische Versorgung der Bewohner. Das beinhaltet verantwortungsvolle Tätigkeiten wie das Richten der Medikamente, die Kontrolle der Vitalwerte wie Blutdruck oder Blutzucker aber auch die medizinische Einschätzung der Bewohner. Auch der kleine Plausch zwischendurch darf im Pflegealltag selbstverständlich nicht fehlen und tut Bewohner wie auch Mitarbeitern gut.

Im Hintergrund kümmern sich weitere Mitarbeiter um die Reini-



Die medizinische Versorgung der Bewohner gehört zu den täglichen Aufgaben: Hier misst Kathleen Schulze den Blutdruck.

gung der Kleeblatt Räume und um anfallende Arbeiten wie Wäsche einsortieren oder Abfall entsorgen.

## Veranstaltungen und Aktivitäten

Je nach Tag oder Jahreszeit finden im Lauf des Tages verschiedenste Veranstaltungen und Aktivitäten statt, die vom Sozialdienst und den Betreuungskräften organisiert und durchgeführt werden. Hierzu gehören Konzerte, Gymnastik, Sitztanz, Andachten oder auch das gemeinsame Kegeln, Backen oder Basteln. Das breite Angebotsspektrum bietet für jeden etwas und fördert gleichzeitig die wichtigen motorischen Fähigkeiten oder trainiert das Gedächtnis. Unterstützt werden sie von Ehrenamtlichen und dem Förderverein, die regelmäßig Aktivitäten, wie zum Beispiel Spaziergänge, Ausflüge oder den Besuch von

Veranstaltungen im Ort organisieren und so die Verbindung zum Gemeindeleben sicherstellen.

## Jobs mit Zukunft und Benefits

In den Kleeblatt Pflegeheimen beginnen pro Jahr etwa 60 Schüler ihre Ausbildung zur Pflegefachkraft oder zum Pflegehelfer. Rund ein halbes bis ein Dutzend Azubis sind dabei gleichzeitig vor Ort in den Azubihäusern und sammeln praktische Erfahrungen im Umgang mit pflegebedürftigen Menschen. Angeleitet werden sie dabei von den Praxisanleitern, die extra für diese Aufgabe freigestellt wurden.

„Bei Kleeblatt bekommen die Mitarbeiter nicht nur einen erfüllenden Job mit tollen Kollegen, sondern erhalten auch noch viele attraktive Mitarbeiterbenefits“, sagt Stefan Ebert und ergänzt: „Wir sind immer auf der Suche

nach neuen, motivierten Mitarbeitern für unsere Teams. Egal, ob Sie in der Pflege, Küche, Reinigung oder Betreuung arbeiten möchten. Melden Sie sich bei Interesse gerne!“ *bz*

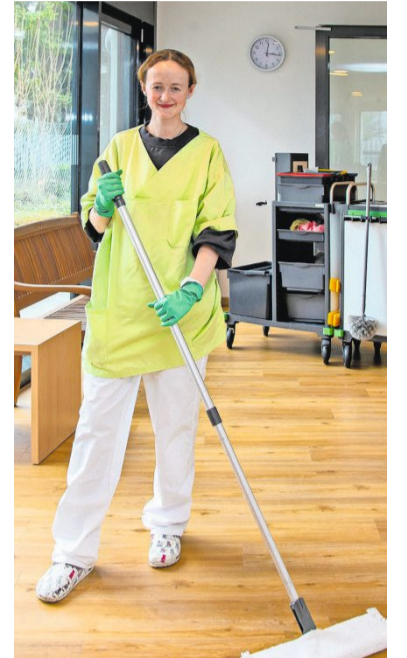

Wenn morgens das Pflegeheim erwacht, beginnen die Dienste in den verschiedenen Abteilungen.



Ein Teil des Tammer Kleeblatt-Teams: Mit viel Freude sind die Mitarbeiterinnen dabei. *Fotos: Oliver Bürkle*

**Kleeblatt**  
Pflege & Wohnen

## Kleeblatt Pflegeheime gGmbH

Alt-Württemberg-Allee 4  
71638 Ludwigsburg  
Telefon: (07141) 968-200

www.kleeblatt-ggmbh.de  
info@kleeblatt-ggmbh.de

# Gutes Hören muss man nicht sehen

**Neue Generation** Hörberatung Schaub stellt das neue, kleinste wiederaufladbare Hörgerät der Welt von Signia vor.

**Bietigheim-Bissingen.** Unser Leben ist bewegt, dynamisch und laut. Jeden Tag sind Millionen von Menschen Alltagslärm ausgesetzt – wie lauter Musik, Krach im Straßenverkehr oder auf Baustellen. Das hat Folgen: Die Weltgesundheitsorganisation WHO schätzt, dass bis zum Jahr 2050 über 700 Millionen Menschen an einer Art von Hörverlust leiden werden.

Doch um sozial aktiv und gesund zu bleiben, ist gutes Hören unerlässlich. Hier helfen Hörgeräte. Aber viele sehen diese noch immer als Stigma, scheuen deshalb den Gang zum Hörakustiker. Im Schnitt, so zeigen Studien, werden Hörprobleme sieben bis zehn Jahre zu spät behandelt.

## Kleinstes Wunderwerk im Ohr: unsichtbar und aufladbar

Das muss gar nicht sein. Denn heutzutage haben Hörgeräte nichts mehr mit den klobigen Hörhilfen von früher zu tun. Längst sind sie zu wahren Wunderwerken in Miniaturform geworden.

Eines der kleinsten auf dem Markt ist das Silk von Signia. Eine neue Generation des Silk, die noch näher an dem dran ist, woran wir uns mittlerweile bei elektronischen



Geschäftsführer Peter Schaub (links) und sein Stellvertreter Stefan Karsch präsentieren das neue Hörgerät Silk Charge&Go IX. *Foto: Martin Kalb*

Geräten gewohnt haben: einfaches Aufladen statt umständlichem Batteriewechsel. Denn mit Silk

Charge&Go IX präsentiert Signia das Gerät auch als wiederaufladbare Akku-Variante.

## Große Technologie in kleinem Gehäuse

„Kaum zu glauben, was so ein kleines Gerät alles kann“, so Peter Schaub, Inhaber der Hörberatung Peter Schaub. „Bei Silk handelt es sich um ein sogenanntes CIC-, also Completely-in-the-Canal-Hörgerät. Mit gerade mal zwölf Millimeter Größe sitzt es fast unsichtbar im Ohr. Und durch den eingebauten Lithium-Ionen-Akku schaffen die Hörgeräte eine Laufzeit von bis zu 28 Stunden. Ohne Pause.“

Der dazugehörige Charger wird über USB 3.0 oder per Induktion

aufgeladen und verfügt über eine eingebaute Powerbank für unterwegs. So können die Hörgeräte ohne externe Stromquelle bis zu vier Mal voll aufgeladen werden.

Auch sonst steckt große Technologie in dem kleinen Gehäuse. Das Silk Charge&Go IX basiert auf der neuen Integrated Xperience Plattform von Signia und ist dank sogenannter binauraler OneMic Direktionalität das weltweit einzige CIC-Hörgerät mit Direktionalitätstechnologie. Die hilft Hörgeräteträger und Hörgeräteträgerinnen, Sprache in lauten Umgebungen klar zu hören.

Verschiedene Aufsätze („Click Sleeves“) sorgen für flexiblen Komfort im Ohr, sodass die Silk

Geräte ohne Maßanfertigung schnell verfügbar und trotzdem bequem zu tragen sind.

## Brillantes Hören ist wichtig für unseren Alltag

„Mit dem Silk Charge&Go IX erfüllen wir jetzt einmal mehr den Kundenanspruch an Hörgeräte mit modernen, maximal diskretem Design, gepaart mit leichter und alltagstauglicher Handhabung und Spitzentechnologie, die wir von moderner Consumer Electronic kennen“, freut sich Stefan Karsch, Geschäftsführer der Hörberatung Peter Schaub. „Denn brillantes Hören ist wichtig für unseren Alltag. Dass wir hier mit Hörgeräten ein bisschen nachhelfen, muss ja keiner sehen.“

Die neuen Signia Silk Charge&Go IX sind jetzt in den Fachgeschäften in Bietigheim-Bissingen und Besigheim erhältlich.

Ab sofort kann das kleinste wiederaufladbare Hörgerät kostenlos und unverbindlich bei der Hörberatung Peter Schaub getestet werden.

## Kompetente Beratung seit über 25 Jahren

Die Hörberatung Peter Schaub ist ein inhabergeführtes Fachgeschäft rund um das Thema Hören. Seit über 25 Jahren bieten das Fachgeschäft Hörberatung Schaub in der Kronenbergstraße 12 in Bietigheim-Bissingen und die Filiale in der Bahnhofstraße 11 in Besigheim neben Hörsystemen und Gehörschutz auch Hörtrainings und Tinnitus-Therapien an.

Zum Service gehören außerdem Reparaturen, Wartungen und Reinigung in den firmeneigenen Werkstätten. Hörtests und Probetragen verschiedener Hörsysteme sind kostenlos und unverbindlich möglich. *bz*



Das neue Silk Charge&Go IX. *Fotos: Signia*



Mit gerade mal zwölf Millimeter Größe fast unsichtbar im Ohr.



Modernes, maximal diskretes Design. *Foto: Signia*

**HÖRBERATUNG PETER SCHAUB**  
Wir helfen verstehen

## Fachgeschäfte

Bietigheim-Bissingen  
Kronenbergstraße 12  
74321 Bietigheim-Bissingen  
Tel.: 0 71 42 / 94 39 39

Besigheim  
Bahnhofstraße 11  
74354 Besigheim  
Tel.: 0 71 43 / 40 68 04

info@hoerberatung-schaub.de  
www.hoerberatung-schaub.de



# ASB ist Tag und Nacht für die Rettung der Menschen bereit

**Notfälle** Die Rettungswache 10 in Ilsfeld ist rund um die Uhr mit 16 Rettungsfachkräften besetzt. Ein Gespräch mit Wachleiter Markus Riedel.

**Ilsfeld.** Sein Handwerk hat Markus Riedel von der Pike auf gelernt: angefangen als Rettungsassistent, dann examinierter Rettungsassistent und zuletzt die Fachweiterbildung zum Notfallsanitäter. Im Einsatz ist er beim ASB Region Heilbronn-Franken als Notfallsanitäter sowohl im Notarzteinsatzfahrzeug als auch im Rettungswagen. Des Weiteren ist Markus Riedel Wachleiter der Rettungswache 10 in Ilsfeld, Mentor und Instruktor für das bei der Ausbildung im Rettungsbereich eingesetzte Kurssystem.



Alles ist einzeln steril verpackt.

**Seit wann gibt es die ASB-Rettungswache in Ilsfeld und wo ist sie stationiert?**

**Markus Riedel:** Die Einweihung der Rettungswache 10 in Ilsfeld erfolgte im Juli 2019. Sie befindet sich am Ortsausgang Richtung Auenstein. Der Standort liegt verkehrsgünstig in alle Richtungen mit kurzen Anfahrtswegen inklusive der Autobahn.

**Es handelt sich um eine so genannte „Lehrrettungswache“: was ist darunter zu verstehen?**

Den Status einer „Lehrrettungswache“ erhält man auf Antrag bei den zuständigen Regierungspräsidien, in dem man nachweist, dass man die räumlichen, technischen und personellen Möglichkeiten hat, Auszubildende in der dreijährigen Ausbildung zum Notfallsanitäter fachgerecht medizinisch und pädagogisch zu begleiten. Hierfür verfügen wir nicht nur über entsprechende Materialien, sondern auch speziell geschulte Mentoren und Praxisanleiter. Hinzu kommt, dass der ASB Heilbronn-Franken seit Ende 2023 eine

offizielle Trainingsstätte der „American Heart Association“ mit eigenen InstruktorInnen ist. Das Anliegen, die stetige Steigerung der Versorgungsqualität von Notfallpatienten, kann hiermit weiter ausgebaut werden. Jeder Notfallsanitäter beim ASB Heilbronn-Franken erhält im Laufe seiner Anstellung einen international gültigen ACLS-Kurs.

**Welche Fahrzeuge stehen Ihnen zur Verfügung?**

Der Standort Ilsfeld hält für den Einsatzbetrieb für 24 Stunden an sieben Tagen die Woche (24/7) einen Rettungswagen vor.

**Wie groß ist Ihr Einsatzgebiet?**

Ilsfeld und angrenzende Gebiete sowie die Abdeckung der Autobahn und Überlandhilfen im Bereich Ludwigsburg. Auch für den Stadtkreis Heilbronn kann und wird der Rettungswagen alarmiert.

**Mit wie vielen Personen ist die Rettungswache besetzt, wie funktioniert die Meldekette?**

Die Rettungswache wird mit acht

Notfallsanitätern sowie acht Rettungssanitätern besetzt, um den Anforderungen der Rettung gerecht zu werden. Das Schichtmodell, welches wir hier haben, ist von 6 Uhr bis 18 Uhr und von 18 Uhr bis 6 Uhr. Und natürlich freuen wir uns immer über motivierte Mitarbeiter, die gerne in unser Team kommen möchten. Die Meldekette selbst geht vom Anruf bei der I12 über die Integrierte Leitstelle in Heilbronn. Über ein Abfrageschema wird unter Zuhilfenahme digitaler Hilfsmittel entschieden, welches Rettungsmittel das geeignetste wäre. Der Disponent entscheidet dann das vorgeschlagene Fahrzeug zum Notfallort.

**Welche Ausbildung benötigt man, um bei der Rettungswache mitzuarbeiten?**

Das Mindeste an Qualifikation ist der Rettungsassistent, der allerdings nicht vollumfänglich der Patientenbetreuung zuzuordnen ist. Diese, mit erweiterten heilkundlichen Aufgaben betraute Funktion, wird vom Notfallsanitäter übernommen. *Herr Riedel, vielen Dank für das Gespräch.* bz



Jedes Medikament hat seinen festen Platz, damit die Einsatzkräfte es schnell zur Hand haben.



Wachleiter Markus Riedel und Kollegin Debora Xander kontrollieren die Ausstattung des Rettungswagens.



**Arbeiter-Samariter-Bund Baden-Württemberg e.V. Region Heilbronn-Franken**

**Werde Teil unseres Rettungsdienstes und bewirb Dich jetzt!**

Jobs mit Zukunft beim ASB Region Heilbronn-Franken:  
www.asb-unvorstellbar.de  
www.asb-heilbronn.de



Die ASB Rettungswache in Ilsfeld ist rund um die Uhr einsatzbereit.

Fotos: Oliver Bürkle

# Kompetenz im, am und ums Bett

**Gesundheit** Seit vier Jahrzehnten ist das Bettenhaus Gailing in Bietigheim-Bissingen Spezialist für gesunden und erholsamen Schlaf.

**Bietigheim-Bissingen.** Bereits seit 40 Jahren ist das Bettenhaus Gailing erste Adresse, wenn es um gesunden und erholsamen Schlaf geht. 1984 baute Karlheinz Gailing das Gebäude im Gewerbegebiet Büttewiesen, in welchem die Schlafexperten seitdem ansässig sind. In diesem Zusammenhang wurde das Sortiment, welches bis dahin vorrangig aus Bettwäsche, Zudecken und Kopfkissen bestand, um Möbel, Matratzen und Lattenroste erweitert. Die Bettfedernreinigung fand hier ebenso ihren Platz. „Auch heute, vier Jahrzehnte später, waschen wir noch Bettwaren. Sei es als Gesamtwäsche in unseren großen 20 Kilogramm-Maschinen oder die Wäsche von losen Federn und Daunern, die wir beim Auf- oder Umarbeiten von Bettdecken und Kissen anschließend in neue Inletts füllen“, berichtet Sven Schaller, der das Familienunternehmen seit 2012 fortführt.

Nach dem großen Umbau im vergangenen Jahr präsentiert sich das Fachgeschäft im Innenraum

offener und großzügiger als bisher. Neben eigenen Vorstellungen wurden bei der Neugestaltung auch Kunden-Anregungen aufgegriffen. „Nach wie vor sind Boxspring-Betten ein großes Thema, welche wir unseren Besuchern nun auf mehr Fläche zeigen“, so Schaller. Neben den Investitionen in Bodenbelag, Wände und LED-Beleuchtung bietet das Bettenhaus Gailing nun auch zwei einzigartige Mess-Systeme, bei denen computergestützt Parameter wie zum Beispiel Schulterbreite, Lordosetiefe und Druckverteilung erfasst werden. Anhand dieser Werte wird dann das maßgeschneiderte Boxspring-Bett erstellt. „Die Ergebnisse der Vermessung werden direkt in der Beratung berücksichtigt, sodass die hieraus resultierenden Empfehlungen gleich ausprobiert werden können.“ Die Technik werde im Bedarfsfall auch genutzt, um Matratzen und Lattenroste perfekt anzupassen. „Gailing steht für Kompetenz im Bett“, erklärt der Geschäftsmann augenzwinkernd.

**Eigene Matratzenmanufaktur**

Passend dazu werden in der eigenen Matratzenmanufaktur im Haus neben Matratzen in Sondermaßen auch Sonderformen mit Schrägen oder Rundungen realisiert, wie sie in Wohnwägen und Wohnmobilen benötigt werden. „Die Nachfrage solcher Produkte hat in den vergangenen Jahren stark zugenommen“, weiß Schaller zu berichten. „Selbst in hochpreisigen Wohnmobilen werden unserer Erfahrung nach oft sehr einfache und häufig zu feste Schaum-Matratzen verbaut. Mit unserer jahrzehntelange Erfahrung sorgen wir dafür, dass unsere Kunden auch unterwegs gut schlafen.“ Nach Terminabsprache



Sven und Rona Schaller (links) mit ihrem Team. Fotos: Martin Kalf

sind die Anfertigungen schon nach 24 Stunden fertig, was von Kunden aus ganz Deutschland in Anspruch genommen wird.

Wem sein Bett zu niedrig ist, dem bieten die Schlafspezialisten in einer gut 200 Quadratmeter großen Spezialabteilung allerhand Lösungen. Vom klassischen Seniorenbett über moderne Kom-

fortbetten mit etwas mehr Höhe bis zum elektrisch höhenverstellbaren Bett kann hier alles angesehen und ausprobiert werden. „Kompetenz am Bett bedeutet für uns auch, dass ein eigenes Schreiner-Team um unseren Herrn Weik alle Möbel fachmännisch montiert. Auch Umbauten vorhandener Betten haben wir schon reali-



Individuelle Daunendecken stellt man bei Gailing selbst her.

siert, wenn zum Beispiel nur eine Seite des Ehebettes höhenverstellbar sein sollte.“

Kompetenz ums Bett findet man in den Abteilungen Polstermöbel und Heimtextilien, wo praktische Schlafsofas, schicke Sessel und Wohndecken samt passender Sofakissen zum Wohlfühlen außerhalb des Schlafzimmers einladen. „Und für den Genuss haben wir mit den „Alten Sorten“ von der Feinbrennerei Prinz auch eine Kleinigkeit im Sortiment – jetzt auch in der neuen Sorte „Alte Erdbeere“. Kommen Sie gern auf eine Kostprobe vorbei!“, lädt Schaller ein. Es lohnt sich immer, das Bettenhaus Gailing zu besuchen. bz



**Bettenhaus Gailing**  
Größtes Bettenfachgeschäft im Landkreis Ludwigsburg

Matratzenmanufaktur, Daunendecken-Atelier, Körpervermessung

Pleidelheimer Straße 11 – 13  
74321 Bietigheim-Bissingen  
Telefon 0 71 42 / 99 39-0  
www.betten-gailing.de

Öffnungszeiten:  
Mo. bis Fr. 9.30 – 19.00 Uhr  
Sa. 9.30 – 16.00 Uhr



Für Wohnmobilmatratzen gibt es verschiedenste Materialien.



Großes Angebot an modernen Betten – auch in Komforthöhe.



# Der Fokus liegt auf der Voll- und Teilsanierung von Bädern

**Badsanierung** Die Firma Vitalbäder mit Sitz in Bietigheim-Bissingen steht mit ihrem Angebot für schnelle Komplettsanierung und individuelle Badlösungen, die für mehr Sicherheit und Wohlbehagen im Badezimmer sorgen.

**Bietigheim-Bissingen.** In der Coronazeit habe er sich bislang mit seinem Metier glücklich schätzen können, sagt Levent Kilic, denn die Baubranche boome. Der Geschäftsführer von „Vitalbäder“ hat sich 2013 mit seiner Familie in Bietigheim-Bissingen niedergelassen und im Dezember desselben Jahres seine Firma gegründet. Der Ingenieur- und Meisterbetrieb war zunächst Franchisepartner einer Schweizer Firma, von der er sich drei Jahre später löste.

Grundsätzlich ist Vitalbäder im Kreis Ludwigsburg tätig und Betriebsitz ist in Bietigheim-Bissingen. Levent Kilic berichtet aber auch von Aufträgen aus Schwäbisch Hall und Aalen, wo er ge-

bürtig ist. An ihn wendet sich, wer sein Badezimmer sanieren will – in Teilen oder komplett.

Levent Kilic verweist darauf, dass der Kunde auch im Fall einer Vollsanierung keinen weiteren Ansprechpartner benötigen, da „Vitalbäder“ alles mit den eigenen Mitarbeitern durchführen könne.

Im Regelfall sei die Sanierung nach sechs bis acht Tagen abgeschlossen, so Kilic, der selbst nicht handwerklich tätig ist. Der studierte Maschinenbauer ist in seinem siebenköpfigen Team für den Vertrieb zuständig und erzählt, dass er häufig anderthalb Stunden beim Kunden verbringe, um in Ruhe das Angebot vor Ort zu unterbreiten.

„Vitalbäder“ verfolgt die sogenannte engpasskonzentrierte Strategie: Dabei spezialisiert sich das Unternehmen konkret auf ein Themengebiet. Dadurch möchte er ermöglichen, dass mit Blick auf den Anspruch auf Qualität und Beratung gezielt auf die Wünsche und Vorstellungen der Kunden eingegangen werden könne, erklärt Kilic.

## Silikonfreie Duschen

Der Fokus liegt bei „Vitalbäder“ auf der Voll- und Teilsanierung von Bädern. In etwa 70 Prozent der Fälle sei der Anlass für die Sanierung ein seniorengerechter Umbau, erzählt Kilic. Als ein herausragendes Merkmal seines An-

gebots bezeichnet der Diplomingenieur die Silikonfreiheit bei Duschen. Diese könnten auf Maß angefertigt und auch im Bodenbereich fugenlos angebracht werden, sodass Schimmelbildung und Wasserschäden unterbunden würden.

Neben der fugenlosen Dusche steige besonders die Nachfrage nach Dusch- WCs. „Vitalbäder“ biete aber auch Bautrocknungen an, berichtet der 48-jährige Geschäftsführer. „Bei Teil oder Komplettsanierung möchte der Mann die Technik verstehen, die Frauen schauen eher auf das Design. Aber am Ende entscheiden sie immer gemeinsam“, hat Levent Kilic bei seinen Kunden be-

obachtet. Grundsätzlich suche man immer zusammen mit dem Kunden nach einer Lösung, die die Wünsche des Kunden und dessen Budget berücksichtige, betont Kilic. So baut „Vitalbäder“ auch frei stehende Wannen und hat schon ein pinkfarbenedes Bad gestaltet. bz

**Info** Inhaber Levent Kilic gründete die „Vitalbäder“ 2013 in Bietigheim-Bissingen zunächst als Franchisepartner. Im selben Jahr entschied sich der Diplomingenieur dazu, eigenständig im Raum Ludwigsburg tätig zu sein. Das Unternehmen mit seinen sieben Mitarbeitern hat sich auf die Sanierung von Bädern spezialisiert, wobei Duschen komplett silikonfrei gefertigt werden können. bz



Duschen werden seniorengerecht in kürzester Zeit umgebaut.



Geschäftsführer Levent Kilic berät die Kunden persönlich vor Ort.

**VITALBÄDER**

**Vitalbäder-Berater**

Levent Kilic  
Adolf-Heim-Straße 12  
Bietigheim-Bissingen  
Tel.: 0 71 42 / 70 90 698  
info@vitalbaeder.com  
www.vitalbaeder.com



Silikonfreie, auf Maß angefertigte Duschen gehören zu den besonderen Angeboten der Bietigheim-Bissingener Firma Vitalbäder. Fotos: Werner Kuhnle



Ob Teil- oder Komplettsanierung: das Ergebnis sorgt für mehr Wohlbehagen im neu gestalteten Bad.

# Beste Produktqualität und Beratung aus einer Hand

**Wintergarten** Ein Wintergarten ist ein echtes Highlight und wertet eine Immobilie auf. Die Experten vom Glasbauzentrum bieten individuell auf den Kunden zugeschnittene Lösungen und verwirklichen anspruchsvolle Ideen.



Unser Bodensee-Projekt am Strandweg – Innenansicht.

Fotos: René Lamb Fotodesign GmbH

**Fellbach.** Seit 1998 beschäftigt sich Hartmut Palmer, Geschäftsführer und Inhaber der Glasbauzentren in Fellbach und Haigerloch, mit Glasbaulösungen. Im Frühjahr 2005 konnte er das Wintergartenzentrum Fellbach komplett übernehmen, 2017 kam die Zweigstelle in Haigerloch dazu. Palmers Ziel war es von Anfang an, mit dem Werkstoff Glas gestalterisch schöne, qualitativ hochwertige und kreative Lösungen anzubieten.

Heute wird auf über 2000 Quadratmetern Ausstellungsflä-

che in Fellbach und Haigerloch eine große Palette an Wintergärten, Balkonen, Haustüren und Dachverglasungen gezeigt. Mit „Wintergarten“ assoziierten viele Menschen ein „Metallgerippe mit schrägem Dach“, hat Palmer beobachtet. Dabei orientiere sich der moderne Wintergarten eher an großen, kubischen Gebäuden mit Flachdach. Ihm sei wichtig, dass zum einen das Produkt am Ende gut aussehe und zum anderen, dass mit flexiblen und kreativen Lösungen der Kundenwunsch

erfüllt werden könne, betont Palmer. Schließlich gehe es um einen Ort, an dem man das Gefühl habe, draußen zu sitzen und trotzdem nicht nass zu werden und zu frieren.

## Beste Produktqualität und Beratung

Beste Produktqualität und Beratung sind Markenzeichen des Meisterbetriebes mit seinen qualifizierten Mitarbeitern. Kunden können sich in der Ausstellung im Fellbacher Hauptsitz oder in der

Filiale in Haigerloch umsehen, und sich ausführlich über den Glasbau und seine vielen Möglichkeiten der Wohnraumerweiterung informieren.

Nach der weiterführenden Beratung und Prüfung vor Ort – der künftigen Baustelle – werden mehrere Planungsvarianten inklusive Kalkulation erstellt, erklärt Hartmut Palmer, wobei eine 3D-Planung die Auswahl zusätzlich erleichtert.

Ist die Entscheidung gefallen, könne der Kunde die gesamte Abwicklung in die Hände der Firma legen. Sämtliche Arbeiten an Boden, Wand und Decke würden von der hauseigenen Abteilung übernommen, versichert Palmer. Für die technischen Gewerke arbeite man mit den jeweiligen Handwerkern zusammen. Im arbeitsintensiven Segment „Schlüsselfertige Erstellung von Wohnraumerweiterungen und Er-

gänzungen“ sei man seit Jahren sehr erfolgreich.

Am Standort Haigerloch realisiert man Fensterbau und Nischenprodukte wie auch Blech-, Stahl-, Metall-, Glasbau und Pulverbeschichtung in designorientierter Bauweise aus der eigenen Schlosserei und Metallbauwerkshalle. „Wir konzentrieren uns auf den süddeutschen Raum und hinsichtlich besonderer Aufgaben, arbeitet das Glasbauzentrum aber bundesweit. Hierbei handelt es sich meist um minimalistische Schiebeselemente oder Wintergärten im englischen Stil mit Zierprofilen und Lichtkuppeln“, so Geschäftsführer Hartmut Palmer. bz



Ein Wintergartenbeispiel.



Strandweg Indoorpool.



Strandweg Außenansicht.

**das glasbauzentrum**  
FIRST CLASS LIVING

**das glasbauzentrum**  
das Wintergarten-Zentrum GmbH

Waiblinger Str. 124  
70734 Fellbach  
Telefon: 0711 / 9805-90  
info@glasbauzentrum.com  
www.glasbauzentrum.com



## Wertvolle Wertsachen in guten Händen bei den Experten

**Edelmetalle** Bei Goldankauf Martin sind Service und Freundlichkeit wesentliche Kriterien für den vertrauensvollen An- und Verkauf von Wertgegenständen.



Bereits seit 2011 ist bei Goldankauf Martin in Bietigheim-Bissingen der Verkauf von Edelmetallen immer auch Vertrauenssache. Fotos: privat



**Bietigheim-Bissingen.** Ob Goldbarren, Silber oder geerbter Schmuck: Goldankauf Martin ist der richtige Ansprechpartner beim Verkauf von Edelmetallen.

Der Familienbetrieb in der Freiberger Straße existiert seit 2011 in der Heimatstadt Bietigheim-Bissingen. Hier können Kunden ihre Wertsachen kostenlos und unverbindlich in diskreter und gemütlicher Atmosphäre bewerten lassen.

Ob Goldschmuck, Altgold, Zahngold, Silbermünzen oder Zinn – Goldankauf Martin bietet seinen Kunden immer einen guten Preis. Wenn der Kunde mit

dem Angebot zufrieden und einverstanden ist, kann er die Wertstücke da lassen und den Betrag auch gleich in bar mit nach Hause nehmen.

### Freundlichkeit und Service

Nicht mehr überall ist der Kunde noch König. Goldankauf Martin hält an der alten Tradition fest und nimmt sich für jeden Kunden Zeit. Hier wird Kundenfreundlichkeit groß geschrieben. Das geschulte Mitarbeiterteam erklärt die Analyse, bewertet die angebotenen Stücke und unterbreitet anschließend ein faires Angebot.

Oft steckt hinter dem Verkauf von Wertsachen auch eine Geschichte, manchmal auch eine traurige oder dramatische. Das Ableben einer geliebten Person etwa, eine Trennung oder ähnliches. Bei Goldankauf Martin versteht man, dass es manchen Kunden hilft, ihre Geschichte zu erzählen, wenn sie sich von ihren Wertsachen trennen. Deshalb finden Kunden hier immer ein offenes Ohr und die Zeit, die sie brauchen.

### Vertrauen und Zufriedenheit

Der Verkauf von Wertgegenständen ist immer Vertrauenssa-

che. Denn der Kunde will sicher sein, dass er für seinen Schmuck oder seine Wertgegenstände auch einen fairen Preis erhält.

Bei Goldankauf Martin weiß man auch: Je zufriedener die Kunden sind, desto erfolgreicher kann das Familienunternehmen dauerhaft sein. Denn nur zufriedene Kunden empfehlen einen auch weiter. Das sind die Grundprinzipien des Hauses, auf die sich die Kunden verlassen können.

### Breite Palette an Edelmetallen

Wenn es um den Verkauf von Edelmetallen wie Gold, Silber, Platin, Palladium oder auch Zahngold geht, sind auch Gegenstände mit einem Edelmetallanteil stets von Wert.

Außer an Gold besteht auch ein reges Interesse und eine hohe Nachfrage an Zinngegenständen und Silberbestecken. bz



An Zinn besteht zur Zeit eine hohe Nachfrage.



Bei Goldankauf Martin finden die Verkäufe in einer gemütlichen und entspannten Atmosphäre statt.

## Ein Herz für Kunden und Kinder

**Bodenbeläge** Der Servicegedanke wird beim LaminatDEPOT seit dem ersten Tag besonders groß geschrieben.

**Bietigheim-Bissingen.** Der Servicegedanke wird beim LaminatDEPOT mit Unternehmenshauptsitz in Velbert seit dem ersten Tag besonders groß geschrieben. Los ging es mit dem LaminatDEPOT eigentlich schon im Jahr 2005. Zunächst allerdings in kleinem Rahmen. In einem ihrer Fachhandelsgeschäfte („TapetenHALLE“) entwickelten die beiden Geschäftspartner Brigitte Schaffart und Frank Peter dann eine innovative Idee: Fußleisten und Dämmung sind bei jedem Bodenkauf inklusive! Das Konzept funktionierte. Im Jahr 2010 wurde in Bochum das erste reine LaminatDEPOT eröffnet.

Inzwischen unterhält das Unternehmen 18 Filialen in Nordrhein-Westfalen, Niedersachsen, Hamburg und Baden-Württemberg. Hier eröffnete Geschäftsführer Serkan Karagülle 2023 in Bietigheim-Bissingen seine Filiale. Auf einer Fläche von 1500 Quadratmetern gibt es das komplette Portfolio an Hartbodenbelägen – von Laminat über Vinylböden bis zu Parkett. „250 Böden gibt es bei uns an der Kirchheimer Straße 4 direkt zum Mit-



Der Geschäftsführer der Bietigheim-Bissinger Filiale Serkan Karagülle (Mitte) mit seinem Team.

Fotos: Martin Kalb



Blick in das Geschäft mit Maskottchen Larry.



Zum ausgezeichneten Service gehört auch die individuelle Kundenberatung.

sagt Kevin Peter, Geschäftsführer der Unternehmenszentrale in Velbert.

Damit die Kunden perfekt auf ihre Bodenrenovierung vorbereitet sind, veranstaltet das LaminatDEPOT in seinen 18 Filialen Workshops, bei denen an verschiedenen Stationen das komplette Paket vermittelt wird. Neben Tipps und Tricks gibt es zur Stärkung auch leckere Snacks und kühle Getränke.

### Etwas vom Erfolg zurückgeben

„Als Familienunternehmen ist es uns ein besonderes Anliegen, etwas von unserem Erfolg zurückzugeben. Beim Charity-Projekt „Quadratmeter für Kinderherzen“ bekommen in finanzielle Not geratene Kinder- und Jugendrichtungen unbürokratische Unterstützung“, berichtet Brigitte Schaffart. An Aktionswochenenden in allen Filialen werden die verkauften Quadratmeter gezählt und im Anschluss zur Spende in Euro umgerechnet. Seit der Premiere im Jahr 2015 konnten auf diese Weise über 200 000 Euro gespendet werden. Die nächste



In der Ausstellung können sich Kundinnen und Kunden inspirieren lassen.

Aktion in Bietigheim-Bissingen steigt Mitte April.

Doch damit ist es noch nicht genug mit sozialem Engagement. Auch beim jährlichen LaminatDEPOT-Lauf an der Unternehmensbasis in Velbert geht es um den guten Zweck. „Alle Einnahmen aus den Startgebühren und der zusätzlichen Sponsorengelder gehen zu 100 Prozent an Einrichtungen für Kinder“, berichtet Kevin Peter. bz



Auch Lösungen für das Badezimmer findet man hier.



## Wenn der Lebenskreis sich schließt

**Bestatter** Das Bestattungsinstitut Concordia steht Angehörigen von Verstorbenen mit Beratung und Betreuung zur Seite.

**Ludwigsburg.** Wenn sich ein Lebenskreis schließt, hilft ein Bestattungsinstitut den Menschen, dies in würdiger Form zu gestalten. Einschließlich Geschäftsführer sind bei der Firma Concordia fünf Mitarbeiter beschäftigt, darunter eine Auszubildende. Anspruch der Mitarbeiter ist es, ihre Tätigkeit kompetent, einfühlsam und behutsam auszuüben. In der Firmenphilosophie der Concordia Bestattungen steht daher der trauernde Mensch im Mittelpunkt.

Seit nun mehr als 25 Jahren betreut das Team von Concordia Bestattungen am Hauptstandort in Ludwigsburg Angehörige bei der Organisation der Bestattung. 2004 kam eine Filiale in Bietigheim-Bissingen dazu.

### Beratung und Betreuung

Zum Betreuungsangebot des Unternehmens gehören die Überführung sowie das Einkleiden und Herrichten des Verstorbenen, die Beratung bei der Wahl der Bestattungsart, die Erledigung aller formalen Angelegenheiten mit Besorgung der Sterbeurkunden und die Herstellung des Kontaktes

zum Pfarrer oder Trauerredner. Außerdem übernimmt das Bestattungsinstitut die Vereinbarung einer Bestattungstermins.

Darüber hinaus bietet das Unternehmen auch Beratung hinsichtlich der Erstellung von Trauerdrucksachen und Traueranzeigen sowie zum Blumenschmuck an. Der Firma Concordia Bestattungen sei es ein Anliegen, die „Betreuung in menschlich einfühlsamer Weise“ zu übernehmen, bis die Bestattung vollständig durchgeführt sei.

### Moderne Medien nutzen

Dem Eindruck der Firma Concordia Bestattungen nach hat sich das menschlich-soziale Umfeld in den vergangenen Jahren und Jahrzehnten stark verändert. Zum einen, weil die Familien kleiner werden, zum anderen, dass die Familie an sich nicht mehr unbedingt an einem Ort ansässig sei, sondern sich überregional weit verstreut. Deshalb ist die Nutzung moderner Medien eine Selbstverständlichkeit und kann im Einzelfall für die Angehörigen eine große Hilfe sein. Gerade hinsichtlich der Kommunikation mit weit entfernt wohnenden Angehörigen sei dies der Fall, wenn die Bestattung nicht nur per Telefon, sondern auch per E-Mail abgewickelt werden könne, sodass vor der Trauerfeier kein persönliches Treffen notwendig sei.

### Für den Ernstfall vorsorgen

Inzwischen sorgen immer mehr Menschen aber auch schon zu Lebzeiten für den Ernstfall vor. Das reicht von Generalvollmachten über Patientenverfügungen bis zur Bestattungsvorsorge.

Hier berät und informiert Concordia Bestattungen ausführlich im persönlichen Gespräch



In Bietigheim-Bissingen gibt es im Stadtteil Buch bereits seit 2004 eine Filiale des Bestattungsinstituts.

Fotos: Concordia Bestattungen

Antragssteller und Angehörige. Damit finanziell alles sicher geregelt ist, wird die Bestattungsvorsorge über die Deutsche Bestattungstreuhand AG vom Bestattungsinstitut abgeschlossen.

So kann man sicher sein, dass für alles gesorgt ist, und dass sich der Lebenskreis mit einer würdevollen Bestattung, wie man sie sich gewünscht hat, schließen kann. bz



Würdevoll und einfühlsam beraten und betreuen die Mitarbeiter des Instituts die Angehörigen bei der Organisation der Bestattung.



## Blühende Vielfalt: Es wird Frühling bei Rosen Hammer

**Gärtnerei** Familienunternehmen mit Tradition, Know-how und persönlicher Beratung: Hessigheimer Gärtnercenter läutet die Frühlingssaison ein.

**Hessigheim.** Im Gärtnercenter Rosen Hammer in Hessigheim ist der Frühling schon angekommen: Die Frühblüher strahlen in knalligen Farben um die Wette, Blumenzwiebeln von Krokus bis Narzisse stehen passend zu Ostern parat, Balkonblumen läuten die langersehnte Gartensaison ein.

Neben zahlreichen Zier- und Obstgehölzen, Stauden, Rosen und einer Vielfalt an Kräutern

finden sich auch die ersten Gemüsesetzlinge im Gewächshaus wieder. „Einer unserer vielen Vorteile im Vergleich zum Pflanzenkauf im Supermarkt ist die persönliche Beratung“, sagt Bernd Hammer, der mit seiner Frau Christine die seit 1908 bestehende Gärtnerei in vierter Generation führt.

„Wir punkten unseren Kunden und Kundinnen gegenüber mit fa-

miliärer und persönlicher Atmosphäre. Durch die Überlagerung von Produktion und Verkauf kommen sie direkt mit den Gärtnerinnen und Gärtnern in Kontakt, die die Pflanzen auch großgezogen haben – und das ermöglicht eine besonders persönliche Beratung.“

### Viel Arbeit im Gewächshaus

Es steckt viel Arbeit in der Blumenpracht, damit sie so vielfältig und prächtig erblüht. Violett und Ranunkeln, aus eigener Produktion, erfordern gerade die volle Aufmerksamkeit des fleißigen Gärtnerteams und müssen gegossen, gehegt und gepflegt werden. Auch Primeln, Bellis und Vergissmeinnicht verströmen aktuell frischen Blütenduft und sorgen für frühlingshafte Stimmung im Gewächshaus.

Bei Rosen Hammer freut man sich, dass nach dem langen Winter endlich wieder Kunden und Kundinnen in die blühenden Hallen strömen.

In den großflächigen Gewächshäusern des Hessigheimer Familienunternehmens stehen kompetente Mitarbeiter und Mitarbeiterinnen bei Fragen zur Sortenwahl, zum Standort oder zur richtigen Pflege jederzeit für die Kundenschaft zur Verfügung oder bepflanzen auf Wunsch auch gerne Balkonkästen und Kübel.

### Dekoratives für Heim und Garten

Im liebevoll gestalteten Gärtnercenter mit rund 5000 Quadratmetern Verkaufsfläche gibt es darüber hinaus hochwertige Gartenobjekte und ausgesuchte Accessoires in Hülle und Fülle: Dekoratives und Kunst zum Verschönern von Heim und Garten, dazu eine große Auswahl an mo-



Ein prachtvolles Blumenmeer erwartet die Kundinnen und Kunden in den blühenden Gewächshäusern.

Fotos: Rosen Hammer

dernen Kübeln und Gefäßen. Und jetzt, da der Frühling überall im Lande Einzug hält und Ostern schon wieder vor der Tür steht, finden Kundinnen und Kunden bei Rosen Hammer natürlich auch stilvolle Osterdekoration.

### Kreative Floristik

Doch egal, zu welcher Jahreszeit und zu welchem Anlass: Das Team aus erfahrenen Floristinnen kombiniert frische Schnittblumen und ausgewählte Materialien mit viel Kreativität und handwerklichem Feingefühl zu stimmungsvollen Blumensträußen und

arrangiert eleganten Hochzeitschmuck, klassische Tischdeko oder Trauerfloristik.

„Bei uns gibt es für jeden Anlass den passenden Blumenschmuck in jeder Größe, Form und Farbe individuell nach Wunsch gefertigt“, sagt Christine Hammer. „Unser Team freut sich montags bis freitags von 9 bis 18 Uhr und samstags von 9 bis 16 Uhr auf Besucher. Auch außerhalb unserer Geschäftszeiten sind wir für Sie da: auf unserer Homepage [www.rosen-hammer.de](http://www.rosen-hammer.de) und auf Instagram unter [@rosen\\_hammer](https://www.instagram.com/rosen_hammer).“ bz



Ausgewählte Osterdekoration findet man in der Floristikabteilung.



**Rosen Hammer**  
Kleiningersheimer Straße 2  
74394 Hessigheim  
Tel.: 07143/5138  
info@rosen-hammer.de  
www.rosen-hammer.de



Württembergs großer **POLSTER-SPEZIALIST**

Zum bezahlbaren Preis:

Beste Polstermöbel in  
besten Qualität!

**Polsterwelt  
ENGELHARDT**

ZU DEN  
SONDERPREISEN



ZU DEN  
ABVERKAUFS-  
ARTIKELN



Sie finden in unserer Ausstellung:  
Stoff- und Ledersofas, Polstergarnituren,  
Schlafsofas, Relaxedessel, Funktionssofas,  
Wohnlandschaften und Boxspringbetten.

Sonderpreis!  
ab **1.498,-**

Gesamtpreis wie abgebildet:  
**€ 1.795,-** inklusive Füße  
in Eiche massiv, 2 Kopfstützen  
und klappbarer Armlehne.

Winkelkombination mit offenem Auslauf  
Bezug Stoff, ca. 220 x 243 cm, Füße Buche.  
Ohne Kissen, Kopfstützen und Funktionen.

**GESCHENKT**

**€350,-**

Tauschprämie für  
Ihr alte Garnitur\*

„Seit über 27 Jahren in Esslingen  
und 10 Jahren in Ingersheim sind wir  
der Garant für hervorragende  
Kundenbetreuung und der große  
Spezialist für Polstermöbel und  
Boxspringbetten. Und das zu wahrhaft  
kundenfreundlichen Preisen.  
Das garantieren wir Ihnen mit unserem  
guten Namen.“

**ABVERKAUF**

BIS ZU **62%**

Rabatt auf  
Ausstellungs-  
stücke



\* Bei einem Einkauf eines neuen Polstermöbels ab 5 Sitzeinheiten oder Boxspringbettes. Ausgenommen ist die in Prospekten und Anzeigen beworbene und in der Ausstellung mit Sonderpreisen bereits reduzierte Ware. Nicht kombinierbar mit anderen Aktionen.

2x in Ihrer Nähe:  
In Esslingen und Ingersheim

Polsterwelt ENGELHARDT GmbH  
Mo-Fr 10 -19 Uhr / Sa 10 -18 Uhr  
www.polsterwelt-engelhardt.de

Zollbergstr. 8 -10  
73734 Esslingen  
Tel. (0711) 25 28 100

Bietigheimer Str. 68  
74379 Ingersheim  
Tel. (0 7142) 919 7150



PREISRÄTSEL

Word search puzzle grid with clues in German. Includes a central advertisement for 'HIER KÖNNTE IHRE ANZEIGE STEHEN!' and a 10x10 grid at the bottom.

SUDOKU

Zahlen von 1 bis 9 sind so einzutragen, dass sich jede dieser neun Zahlen nur einmal in einem Neunerblock, nur einmal auf der Horizontalen und nur einmal auf der Vertikalen befindet.

9x9 Sudoku grid with some numbers pre-filled.

Auflösung der letzten Woche ->

9x9 Sudoku solution grid for the previous week.

Die Buchstaben der mit Zahlen versehenen Felder ergibt die Lösung.

Unter allen richtigen Einsendungen werden jede Woche drei Buchgutscheine im Wert von 5.-€ verlost. Die Gewinner werden schriftlich benachrichtigt.

Herzlichen Glückwunsch! Der Rechtsweg ist ausgeschlossen. Mitmachen und Gewinnen! Einsendeschluss ist am kommenden Montag.

Bitte Postkarte an folgende Adresse senden: DIE RUNDSCHAU Kronenbergstrasse 10 74321 Bietigheim-Bissingen

Rätselauflösung der letzten Woche:

Crossword puzzle grid with words filled in.

WIEDERBELEBUNG

PRO MUSIC advertisement featuring a guitar image and contact information for a music shop in Freiberg.

BEREITSCHAFTSDIENSTE

ÄRZTE

NOTFALLPRAXIS

Notfallpraxis Brackenheim im Krankenhaus Brackenheim, Wendelstraße 11, 74336 Brackenheim, Tel. 07135 - 93 60 821.

SÜDLICHER LANDKREIS HEILBRONN

Notfallpraxis Brackenheim im Krankenhaus Brackenheim, Wendelstraße 11, 74336 Brackenheim, Tel. 07135 - 93 60 821.

KINDERÄRZTE

NOTFALLDIENST FÜR DEN LANDKREIS LUDWIGSBURG:

Die kinderärztliche Notfallpraxis für Kinder und Jugendliche bis etwa 16 Jahre am Klinikum Ludwigsburg, Posilipstr. 4, Klinik für Kinder- und Jugendmedizin, Station 0.K, ist unter der Woche von 18 bis 8 Uhr geöffnet.

NOTFALLDIENST FÜR DEN LANDKREIS HEILBRONN:

An Samstagen, Sonn- und Feiertagen von 8.00 Uhr bis 22.00 Uhr in der Kinderklinik Heilbronn. Nach 22.00 Uhr Dienst über Tel. 19 222 zu erfragen.

AUGENÄRZTE

Für den Landkreis Ludwigsburg zu erfragen unter Tel. 116117 (kostenlos) funktioniert ohne Vorwahl und gilt deutschlandweit.

ZAHNÄRZTE

Für den Landkreis Ludwigsburg zu erfragen über Tel. (07 11) 7 87 77 33

TIERÄRZTE

Der Notdienst ist zu erfragen über die Telefonnummer des Haustierarztes.

KLEINTIERNOTDIENST

Landkreis Ludwigsburg Tel. 07141-290101

RETTUNGSDIENST

Notruf Krankentransport Tel. 112 Tel. (07141) 19 222

TELEFONSEELSORGE

evangelisch Tel. (08 00) 111 01 11 katholisch Tel. (08 00) 111 02 22

SOZIAL- UND DIAKONISTATIONEN

Bi-Bi Tel. (0 71 42) 4 41 12 Besigheim Tel. (0 71 43) 8 06 30 Bönningheim Tel. (0 71 43) 40 55 50 Bra.-Güglingen Tel. (0 71 35) 9 86 10 Ingersheim Tel. (0 71 42) 97 45 51 Sachsenheim Tel. (0 71 47) 96 799-30 Vaihingen/Enz Tel. (0 70 42) 18 900

MOBILE DIENSTE

Robert-Breuning-Stift Besigheim, Tel. (0 71 43) 80 13 06

Essen auf Rädern Bissingen, Kreuzstr. 30 Tel. (0 71 42) 94 03 49

d'hoim Pflegeservice Brackenheim, Tel. (0 71 35) 93 99 22

Ambulanter Hospizdienst Bietigheim-Bissingen Tel. (0 71 42) 7 71 85 30 Anrufbeantwort. Begleitung Sterbender und ihre Angehörigen

I. Zeller GmbH Häusliche Krankenversorgung, Bietigheim, Pleidelsheimer Str.31, Tel. 0 71 42/9 13 21 70

Ambulanter Pflegeservice, Vaihingen, Hans-Krieg-Str. 4, Tel. 07042/3719 11

Tanja Dzoja Häusliche Alten- und Krankenpflege Erligheim, Löchgauer Str. 8, Tel. (0 71 43) 96 22 823

Ambulanter Pflegedienst Intermedina Ludwigsburg, Tel. (0 71 41) 9 92 57 25 Mobil: (01 76) 45 04 78 59

Pflegezentrum an der Metter Ludwigsburg, Tel. (0 71 42) 96 22 96 Bietigheim-Bissingen

Ambulanter Pflegedienst compasso mobil - Haus Caspar Bietigheim-Bissingen und Umgebung, Tel. (0 71 42) 469-152 kostenlose Service-Nr.: 0800/10 600 70

APOTHEKEN

Die Notdienstbereitschaft beginnt am angegebenen Tag um 8.30 Uhr morgens und endet um 8.30 Uhr am folgenden Tag. Außerhalb der gesetzlichen Ladenschlusszeiten beträgt die Notdienstgebühr 2,50 €.

Telefonische Bereitschaftsabfrage: Festnetz: (0800) 0 02 28 33, kostenfreie Rufnummer. Mobilfunknetz: 22833 Kosten max. 69 ct/Min. Homepage: www.aponet.de

KRISENTELEFON

für Familien in Not. Diakoniestation Bietigheim-Bissingen Tel. (0 71 42) 4 17 77, Mo. bis Do. 8.00 - 16.00 Uhr und Fr. 8.00 - 13.00 Uhr.

NOTRUF FÜR FRAUEN

Frauenhaus Tel. (07141) 90 11 70 Beratung und Aufnahme von misshandelten Frauen und ihren Kindern. Fachberatung bei häuslicher Gewalt. Tel. (07141) 22 08 70

DIE RUNDSCHAU

Wochenblatt für den Wirtschaftsraum Bietigheim-Bissingen, Asperg, Besigheim, Bönningheim, Brackenheim, Cleeborn, Erligheim, Freiberg, Freudental, Gemmingheim, Güglingen, Hessigheim, Ingersheim, Kirchheim, Löchgau, Ludwigsburg/ Eglosheim, Markgröningen, Mundelsheim, Neckarwestheim, Oberriexingen, Pleidelsheim, Sachsenheim, Sersheim, Tamm, Vaihingen, Walheim, Zaberfeld.

Gesamtherstellung und Verlag: Druck- und Verlagsgesellschaft Bietigheim mbH (Verlag der Bietigheimer Zeitung, Sachsenheimer Zeitung und Bönningheimer Zeitung). Herausgeber: Manfred Gläser, Stefan Gläser Geschäftsführer: Stefan Gläser

Fachberatung bei sexualisierter Gewalt Tel. (07141) 298 32 64 www.frauenfuerfrauen-lb.de

Notruf für vergewaltigte und misshandelte Frauen e.V. Tel. (0 71 41) 37 84 96 Hahnenstraße 47, 71634 Ludwigsburg, Mo. 15 bis 17 Uhr, Mi. 20 bis 22 Uhr, ansonsten Anrufbeantworter, der täglich abgehört wird.

INVITARE-Stiftung für Mutter und Kind Tel. (0 71 41) 92 27 78, Ludwigsburg, Mörikestraße 118 Beratung für schwangere Mädchen und Frauen, Alleinerziehende und Familien in Not. Mo-Fr: 09:30-13:00 Uhr, Di: 14:00 -19:30 Uhr, Do: 14:00 -17:00 Uhr

ELEKTROTECHNISCHER NOTDIENST

der Elektro-Innung Ludwigsburg Tel. (0 71 41) 22 03 53, Bereitschaft 24 Std. STADTWERKE

Bereitschaftsdienst bei Störungen Bei Einleitung von giftigen Stoffen in die Kanalisation, jedoch nicht bei Verstopfung hausinterner Abwasserrohre! Störungsdienst Tel. (0 71 42) 78 87 111

POLIZEI-DIENSTSTELLEN

Asperg Tel. (0 71 41) 6 20 33 Bietigheim Tel. (0 71 42) 40 50 Besigheim Tel. (0 71 43) 4 05 08-0 Kirchheim Tel. (0 71 43) 89 10 60 Markgröningen Tel. (0 71 45) 9 32 70 Sachsenheim Tel. (0 71 47) 27 40 60 Tamm Tel. (0 71 41) 60 10 14 Vaihingen Tel. (0 70 42) 94 10 Pol.-Präsident Ludwigsburg Tel. (0 71 41) 18-9

(alle Angaben ohne Gewähr)

ANZEIGEN

Anzeigen: Stefanie Dürl (verantw.) Redaktionsleitung: Dr. Claudia Mocek (inhaltlich verantwortlich) Redaktion: Bettina Nowakowski, Robin Fächter Postanschrift: 74319 Bietigheim-Bissingen Lieferanschrift: Kronenbergstraße 10 74321 Bietigheim-Bissingen Telefon (07142) 403-0 Telefax (07142) 403-125 Urheberrecht: Anzeigen und Sonderbeilagen, die vom Verlag gestaltet wurden, sind urheberrechtlich geschützt. Ohne Einwilligung des Verlages ist das Kopieren oder eine anderweitige Verwendung dieser geschützten Entwürfe nicht gestattet. Zur Zeit gilt Preisliste Nr. 68 vom 1. 1. 2024. Für die Richtigkeit telefonisch aufgebener Anzeigen oder Änderungen übernimmt der Verlag keine Gewähr.

Advertisement for 'Lesen Sie doch wie Sie wollen ...' featuring digital and print versions of the Bietigheimer Zeitung.

Large advertisement for 'PROSPEKTBEILAGEN' featuring logos for Kaufland, HEM expert, MediaMarkt, and SATURN, and contact information for Sachsenheimer Nachrichtenblatt.



SONDERVERÖFFENTLICHUNG

# Duales Studium

Studieren und Berufserfahrung sammeln...



Besser informiert.  
Mehr erleben.



## Duales Studium beliebt

Eine aktuelle Erhebung zeigt, dass derzeit so viele Menschen dual studieren, wie nie zuvor.

Die Nachfrage nach dem dualen Studienmodell steige, das Centrum für Hochschulentwicklung (CHE) verzeichnet einen neuen Höchstwert: Mit rund 138.000 Studierenden bundesweit sind so viele in ein duales Studium eingeschrieben wie nie zuvor, schreibt das Portal studienwahl.de auf seiner Homepage.

Die aktuellen Daten aus dem Jahr 2022 belegten die zunehmende Beliebtheit des dualen Studiums. Das Format, bei dem eine akademische Ausbildung mit einer beruflichen Ausbildung oder Praxisphasen in einem Betrieb kombiniert wird, nutzen mittlerweile knapp fünf Prozent aller Studierenden in Deutschland.

Neben dem klassischen Hochschulstudium sei dieser Anteil zwar vergleichsweise gering, so das Portal weiter, in den letzten beiden Jahrzehnten aber kontinuierlich



Das Duale Studium wird immer beliebter. Foto: Pixabay

angestiegen, wie es weiter heißt.

Außerdem übersteige die Nachfrage nach Studienmodellen mit Praxisanteil längst das Angebot, berichtet die Leiterin der Hochschulforschung beim CHE.

Vor allem Hochschulen für angewandte Wissenschaften bauen ihre dualen Studienan-

gebote daher stetig aus. Bundesweit mit großem Abstand führend ist nach wie vor die Duale Hochschule Baden-Württemberg, an deren 13 Standorten 2022 beinahe ein Viertel der insgesamt 138.000 dual Studierenden in Deutschland eingeschrieben war.

<https://tinyurl.com/ye22t3sb>

## Breit aufgestellt

Ein Dualstudium ist bei jungen Menschen beliebt, da es Theorie und Praxis optimal verbindet.

In Deutschland wollen immer mehr junge Leute studieren: Denn ein Hochschulabschluss wertet nicht nur den Lebenslauf auf, sondern verbessert auch deutlich die Chancen auf dem Arbeitsmarkt. Besonders beliebt sind duale Studiengänge, bei denen die Studenten neben der Theorie auch die praktische Seite der späteren Arbeitsrealität kennenlernen.



„Unternehmenschätzen Bewerber mit Praxis“  
„Unternehmen wissen es zu schätzen, wenn ein Bewerber direkt nach dem Studium bereits mit Praxiswissen glänzen kann“, berichtet Petra

txn. Ausbildung oder Studium? Wer sich für ein duales Studium entscheidet, macht parallel zu seinem Hochschulabschluss auch eine Berufsausbildung.

Foto: Kzenon/Fotolia/randstad  
Timm, Arbeitsmarktpertin von Randstad Deutschland. „So lernen angehende Wirt-

schaftsingenieure im dualen Studium zum Beispiel nicht nur, wie sie Produktionskosten kalkulieren, sondern erfahren auch, wie die Produktion technisch abläuft.“

### Aufteilung 50/50 zwischen Betrieb und Hochschule

Während die eine Hälfte des Studiums also an der Hochschule stattfindet, in der die Grundlagen in der Theorie vermittelt werden, verbringt der Student die andere Hälfte der Zeit arbeitend im Betrieb. Der Vorteil: Nach drei Jahren hat er, zusätzlich zu einem Bachelorabschluss, auch eine abgeschlossene Berufsausbildung.

txn

## Mehr Flexibilität. Weniger Nine-to-Five.

Shari macht ein duales Studium bei der Kreissparkasse Ludwigsburg. Willst du wie sie voll durchstarten, eine gute Work-Life-Balance und vielfältige Entwicklungsmöglichkeiten haben?

Bewirb dich jetzt online zum Ausbildungsstart am 01.09.2024 auf [ksklb.de/ausbildung](https://ksklb.de/ausbildung)

Weil's um mehr als Geld geht.



Kreissparkasse  
Ludwigsburg



Alles andere als unvorstellbar: Dein Berufseinstieg mit Zukunft. Starte dein Studium mit Mehrwert beim ASB.

**Duales Studium**  
Soziale Arbeit – Sozialmanagement  
DHBW Heidenheim

Jetzt bewerben:  
ASB Baden-Württemberg e.V.  
Region Heilbronn-Franken  
[www.asb-unvorstellbar.de](http://www.asb-unvorstellbar.de)



KURZ DIE ZUKUNFT GESTALTEN

Dein Duales Studium:  
BWL Technical Management  
Wertstoffmanagement und Recycling B.A.

START:  
1. Oktober 2024  
Bewirb dich jetzt!

WAS DICH BEI UNS ERWARTET:

- Attraktive Vergütung, Mitarbeiterbenefits (z.B. KURZ-Karte zum Tanken und Shoppen)
- Ausstattung mit Laptop inkl. Übernahmeoption
- Sehr gute fachliche Betreuung
- Eigenständige Projekte und Aufgaben
- Möglichkeiten zur Selbstverwirklichung

Mehr Infos



KURZ

Entsorgung GmbH  
Frau Ursula Donis  
karriere@kurz-entsorgung.de  
[www.kurzgruppe.de/karriere](http://www.kurzgruppe.de/karriere)



SONDERVERÖFFENTLICHUNG

# Duales Studium

Studieren und Berufserfahrung sammeln ...



Besser informiert.  
Mehr erleben.



SONDERTHEMA



MEDIZINTECHNIK  
IM FOKUS.

Karriere mit Zukunft beim  
Familienunternehmen.



Praktikum, Ausbildung, Studium – Ihr Einstieg bei Dürr Dental.

Die besten Kräfte sind die, die man selbst ausgebildet hat. Bei Dürr Dental besitzt die Nachwuchsförderung seit jeher einen hohen Stellenwert. Für das Jahr 2024 bieten wir einen Studiengang an der Dualen Hochschule Stuttgart und drei Ausbildungsberufe an:

- **BWL – International Business (Duale Hochschule)**
- **IT-System-Elektroniker (m/w/d)**
- **Mechatroniker (m/w/d)**
- **Industriekaufmann (m/w/d)**



Ansprechpartnerin:  
Frau Jasmin Gaiser  
Tel.: 07142 705-122

[www.duerrdental.com/karriere](http://www.duerrdental.com/karriere)



## Uni oder Lehre?

Nicht immer ist ein Studium der Königsweg – eine Verbindung zur Ausbildung stellt das Duale Studium dar.

Seit Jahren drängen Schüler an die Hochschulen, immer weniger junge Leute entscheiden sich für einen Ausbildungsberuf. Es herrscht die Ansicht: Wer studiert, macht Karriere und verdient viel. Das gilt jedoch nur, wenn das Einkommen über das ganze Arbeitsleben hinweg betrachtet wird; Akademiker überholen im Schnitt erst mit 31 Jahren die ehemaligen Lehrlinge, in manchen Branchen dauert es sogar noch länger. Das ist das Ergebnis einer aktuellen Studie der Vergütungsfachleute von Gehalt.de.



txn. Wer Karriere machen will, muss nicht zwangsweise den Weg über die Universität nehmen. Auch eine Ausbildung bietet ausgezeichnete Perspektiven.

Foto: Alexander Rath/Fotolia/brandstad

### Theorie und Praxis

Zudem zweifelt laut dem Bundesinstitut für Berufsbildung ein Drittel der Studierenden daran, dass sie ihr derzeitiges Studium erfolgreich abschließen werden. Deshalb rät Petra Timm vom Personaldienstleister Randstad allen Abiturienten dazu, sich so früh wie möglich mit dem Thema Zukunftsplanung auseinander zu setzen. „Es gibt heute viele Möglichkeiten durchzustarten – auch mit einer Berufsausbil-

dung“, weiß die Arbeitsmarkt-Expertin. Hinterher stehen viele Wege offen, außerdem locken attraktive Weiterbildungsmöglichkeiten, mit denen Fachkräfte die Gehaltsleiter auch schnell raufklettern.

Der Meister des Handwerks etwa verdient im Schnitt während seiner Lebensarbeitszeit mindestens ebenso viel wie ein Bachelor-Absolvent. Gut zu wissen: Mit einem dualen Studiengang gibt es sogar die Chance, im Beruf zu sein und

einen akademischen Abschluss zu erreichen. Nirgendwo sonst sind Theorie und Praxis so eng miteinander verzahnt. Davon profitieren Unternehmen ebenso wie Studierende. Um herauszufinden, welche Branche infrage kommt und welcher Beruf der passende ist, sollten Schüler zuerst ihre Stärken und Schwächen sowie Interessen gründlich analysieren. Dabei helfen Berufsberater der Arbeitsagenturen, aber auch Eltern und Freunde. txn

WIR IN FREIBERG

SONDERVERÖFFENTLICHUNG



# WIR IN FREIBERG

Besser informiert.  
Mehr erleben.



## „Auf gut Schwäbisch“ gezeichnet

**Ausstellung** Peter Ruge zeigt im Museum im Schloßle seine Cartoons und Zeichnungen.

Mehr als 60 Bücher hat der als Cartoonist und Karikaturist bekannt gewordene Buchautor und Illustrator Peter Ruge mit seinen scharf wie hinter sinnigen Cartoons geschmückt. Eine Auswahl seiner Werke zeigt nun die Schau „Zamma g'fegt“ im Museum im Schloßle in Freiberg am Neckar, die laut Mitteilung der Stadt noch bis zum 19. Mai 2024 andauert. Die Ausstellung umfasst Skizzen, Collagen bis hin zu Buchillustrationen.

### Den Menschen einen Spiegel vorhalten

In der Region bekannt durch die Kolumne „Auf gut Schwäbisch“ der Stuttgarter Nachrichten, kam Peter Ruge auf die Schwabenspur. Seine Motive und Sprüche fand er reichlich in seiner Umgebung in Stuttgart. Er beleuchtet auf seine Weise den Alltag und hält den Menschen den Spiegel vor. Nicht nur seine Beobachtungen, sondern die Leser der Stuttgarter Nachrichten und der angegliederten Zeitungen fütterten ihn mit ihren Geschichten, Sprüchen und Kochrezepten. Aus



Cartoonist Peter Ruge mit einem seiner Werke. Foto: Stadt Freiberg

diesem Fundus entstanden acht erheiternde „Auf gut Schwäbisch“-Bücher und seit 2013 die jährlichen schwäbischen Kalender.

Ausgewählt hat Peter Ruge aber auch andere Cartoons. Sie thematisieren Alltägliches mit einem Augenzwinkern. Skulpturen, Skizzen und Bilder in Acryl ergänzen die Ausstellung.

### Cartoons genäht auf der Nähmaschine

Zu seinem Bekanntheitsgrad im In- und Ausland führte auch eines seiner Projekte: Cartoons genäht „auf der Nähmaschine“. Für seine skurrilen Objekte verwendet er Gegenstände wie alte Gebisse, Schuhe und Abfallmaterial, die er zu neuen Bildaussagen montiert, so auch in der Serie „Gekochte Schuhe mit Gebissen“. Als Sohn eines Zahnarztes hat Peter Ruge eine Kiste voller Gebisse geerbt und diese in Lederschuhe gesteckt, die vorher im Topf gekocht wurden und so auf effektive Weise verknautschten. bz

Info Öffnungszeiten: Sonntags von 14 bis 17 Uhr und nach Vereinbarung.



**BESTATTUNGSHAUS STROBEL**  
Familientradition seit 1880

**Tag und Nacht!**  
Tel. 07142-51539

Rohrackerstr. 10  
74321 Bietigheim-Bissingen  
Inh. Wolfgang Strobel

**Leben ist Veränderung – wir beraten Sie gerne in Immobilienfragen**



- Im Scheidungsfall oder bei Erbschaft
- Rundum-Sorglos-Paket: komplette Abwicklung
- Persönliche, freundliche Kundenbetreuung
- Wir präsentieren jede Immobilie in einem virtuellen 360° Rundgang

Heidi Pfuderer  
...seit 1986



Friedenstraße 25  
71691 Freiberg/Neckar  
Telefon 071 41/7 55 01  
[www.whg-immobilien.de](http://www.whg-immobilien.de)

Herzlich willkommen  
IN FREIBERG



SONDERVERÖFFENTLICHUNG

# VAIHINGEN/ENZ UND UMGEBUNG



Besser informiert.  
Mehr erleben.



**Das Elefantentüble Aurich**

☎ **07042 / 4005**

🕒 **Mi. – Sa.: 17.00 – 22.00**  
**Sonntag: 12.00 – 15.00**  
**17.00 – 21.00**

📍 **Nussdorfer Straße 44**  
**71665 Vaihingen/Enz**

🌐 **www.elefantenstueble.de**

**Elefanten viet & thai kitchen**

**Sommerterrasse und 2 Kegelbahnen**

**M&H**

Rolladen- und Sonnenschutzsysteme GmbH

- Markisen
- Rollläden/Klapppläden
- Rollo/Plissee
- Garagentore
- Insektenschutz
- Reparatur-Service

Tel.: 07042 818030 info@m-h-rolladenbau.de  
Eichenstr.6 71665 Vaihingen-Horrheim  
Besuchen Sie uns im Internet unter [www.m-h-rolladenbau.de](http://www.m-h-rolladenbau.de) oder Live in unserer Ausstellung

**Pflasterreinigung Armin Wolz**

Ihr Experte für die professionelle Reinigung, Imprägnierung und Neuverfugung von

- Garagen und Hofeinfahrten
- Sämtliche Pflastersteine
- Terrassen- und Balkonbeläge
- Fassaden und Flachdächer
- Parkplätze / Stellplätze
- Tiefgaragen
- Steinmauern
- Holzdehlen

Maybachstr. 5/1 · 71711 Steinheim  
Mobil 0173 / 8085241 · Tel. 07148 / 2803927  
Mail: [info@derpflasterreiniger.de](mailto:info@derpflasterreiniger.de)  
[www.derpflasterreiniger.de](http://www.derpflasterreiniger.de)

**Lieblingsladen** Gr. 38 bis 48 durchgehend geöffnet

**Damenmode und Accessoires**

**ITALY Fashion**

74343 Sachsenheim · Hauptstraße 19  
Telefon (07147) 7084131 · Monika Bauer

Die Profis für Ihr Auto!

**Drews**  
KAROSSEARBEITEN  
LACKIERUNGEN GmbH

Drews Lackierungen GmbH  
Bertha-Benz-Str. 7  
71665 Vaihingen/Enz-Ensingen  
[www.drews-lackierungen.de](http://www.drews-lackierungen.de) eMail: [info@drews-lackierungen.de](mailto:info@drews-lackierungen.de)

Tel. 07042 / 348 12+22  
Fax 07042 / 348 77

## Erziehung statt Strafe

Die Mobile Jugendarbeit der Stadt Vaihingen setzt neue Präventionsreihe fort.

Die Mobile Jugendarbeit der Stadt Vaihingen hat ihre neue Präventionsreihe gegen kriminelles Verhalten Jugendlicher fortgesetzt und vor wenigen Tagen die Jugendeinrichtung Schloss Stutensee bei Karlsruhe besucht.



Das Bild zeigt die Jugendeinrichtung Schloss Stutensee.  
Foto: Oliver Hurst

Bereits beim ersten Termin im Januar hatten Schülerinnen und Schüler der Schlossbergschule aus Vaihingen die einmalige Gelegenheit, in einem lebendigen Dialog mit einem Inhaftierten aus Asperg Erstinformationen zum Lebensalltag in einem Gefängnis einzuholen. Mit dem Besuch der Jugendeinrichtung Schloss Stutensee als zweite Einheit des Präventionsprojektes „Aktiver Austausch im Spiel und vor Ort“ konnten sie sich nun ein eigen-

es Bild von einer Erziehungseinrichtung machen. Dabei sollten sie befähigt werden, einen Vergleich zwischen einem „echten Gefängnis“ und einer Erziehungseinrichtung anzustellen und die Unterschiede zu erkennen. Das kleine Fußballturnier zu Beginn des Tages mit vier Mannschaften diente dabei als „Türöffner“, um sich gegenseitig kennenzulernen und erste Kontakte zu knüpfen. In der hauseigenen Sport-

halle konnten die Besucher aus Vaihingen so manch interessante Spiele, die allesamt friedvoll und in einer freundschaftlichen Atmosphäre verliefen, mitverfolgen. Für die anschließende Führung durch die Räumlichkeiten des Heinrich-Wetzlar-Hauses wurden drei Kleingruppen gebildet. Wie die Einrichtung im Einzelnen aufgebaut ist, welche Philosophie hinter der ganzen Arbeit steckt, welche

Angebote es gibt – all diese Informationen haben die Schlossbergschülerinnen und -schüler von den jungen Insassen und hoch professionellen und sehr engagierten Kolleginnen und Kollegen erzählt bekommen.

### Im April am Gericht

Im April folgt nun die dritte Einheit des Präventionsprojektes. Bei einem Besuch im Amtsgericht Vaihingen soll den Jugendlichen aufgezeigt werden, welche Folgen kriminelles Verhalten haben könnte. Sämtliche Stufen bis zur eigentlichen Gerichtsverhandlung werden aufgezeigt, zum Beispiel die Vernehmung bei der Polizei, die Anklage durch die Staatsanwaltschaft oder die Beurteilung durch die Jugendgerichtshilfe. bz

GESCHÄFTLICHE INFORMATION

ANZEIGE

## Armin Wolz bringt Pflaster zum Glänzen

Die Pflasterreinigung Armin Wolz reinigt, imprägniert und verfugt fast alle Oberflächen.

Steinheim. Die Zufahrt zu einem Grundstück ist gewissermaßen die Visitenkarte des Hausherrn – ist sie sauber und ordentlich, fühlt man sich als Gast willkommen.

Mit der Zeit unschön anzusehendes Pflaster muss nicht sein: die Pflasterreinigung Armin Wolz kümmert sich um die professionelle Reinigung, Imprägnierung und Neuverfugung mit unkrautemmernder Wirkung von fast allen Oberflächen. Denn „Wertvoll ist, was Bestand hat“, so das Motto des Fachbetriebes.

„Durch unsere Spezialmaschinen und Oberflächenschutzmittel sind wir in der Lage, auch die stärksten Verunreinigungen gründlich und



Deutlicher Unterschied: Der Vorher-Nachher-Vergleich bedarf keiner Worte.  
Fotos: privat

umweltfreundlich zu entfernen und vor Witterungseinflüssen und Neubefall zu schützen. Algen, Moos- und Pilzbefall hat bei uns keine Chance!“, sagt Armin Wolz.

Das zur Imprägnierung eingesetzte Niederdruck-Spritzverfahren erzeugt einen ABERLEFFEFFEKT und generiert langfristigen Schutz der Oberflächen – Algen und

Pilzbefall findet durch diese Beschichtung keinen Nährboden mehr.

„Auf Wunsch bieten wir alle unsere Leistungen ohne den Einsatz von Chemikalien an. Dies schon die Umwelt und unterstreicht eine nachhaltige Philosophie“, so Wolz. „Wir bieten für fast alle Probleme eine Lösung. Gerne besichtigen wir die zu reinigende Fläche im voraus und machen ein unverbindliches Angebot.“

Nähere Informationen gibt es bei **Pflasterreinigung Armin Wolz**, Maybachstraße 5, 71711 Steinheim, Mobil (0173) 8 08 52 41, Büro (07148) 2 80 39 27, E-Mail [info@derpflasterreiniger.de](mailto:info@derpflasterreiniger.de) bz [www.derpflasterreiniger.de](http://www.derpflasterreiniger.de)

**Aktuelle Veranstaltung:**  
Märchenfrühstück am Samstag, 27. 4. 24  
„Vom Wünschen und Verwünschen“  
Preis pro Person 34,90 €  
Weitere Infos auf unserer Homepage

Frühstück  
Kleine Kuchentheke  
TEA TIME mit Res.

**Mit Charmé**  
LABOR FÜR PRINZESSKAFÉ

Inhaberin  
Claudia Siegrist  
Kelterplatz 7 · 71665 Vaihingen-Roßweg  
Tel. 0 70 42 / 8 12 93 61 · [www.mit-charme.de](http://www.mit-charme.de)

Öffnungszeiten  
Mo., Di., Mi. geschlossen  
Do. 9.00 – 13.00 Uhr + 14.30 – 18.00 Uhr  
Fr. 9.00 – 13.00 Uhr + 14.30 – 18.00 Uhr  
Sa. + So. 9.00 – 17.00 Uhr

**MARKUS RAMTHUN**  
FLIESEN & NATURSTEINE

- ▶ Beratung
- ▶ Ausstellung
- ▶ Verkauf
- ▶ Modernisierung
- ▶ Verlegung
- ▶ Fliesen- und Steinpflege

„über 500 m<sup>2</sup> Ausstellungsfläche“

Einsteinstraße 16  
71665 Vaihingen/Enz  
Tel. (07042) 8 13 21 75  
[www.fliesenhalle-ramthun.de](http://www.fliesenhalle-ramthun.de)

Herzlich willkommen  
in Vaihingen an der Enz



SONDERVERÖFFENTLICHUNG

# E-Mobilität

**Klimafreundlich unterwegs ...**



Besser informiert.  
Mehr erleben.



## E-Auto als Familienkutsche

Wie findet man das passende Modell? Ein E-Auto als Familienfahrzeug muss besonderen Ansprüchen genügen.

**E**in Familienauto benötigt ein großes Platzangebot für alle Familienmitglieder, doch auch der Stauraum für das Gepäck sollte gesichert sein. Der Kinderwagen muss im Kofferraum Platz finden. Bei mehreren kleinen Kindern in der Familie müssen zwei oder drei Kindersitze nebeneinander auf die Rückbank passen.

### Höhere Anschaffungskosten

Neben der Fahrzeugsicherheit und dem Preis ist die Reichweite bei einem Elektroauto als Familienfahrzeug von Bedeutung. Möchten Eltern mit ihren Kindern in einem E-Auto unterwegs sein, sollten sie sich die Frage stellen, inwieweit Ladeleistung und Batteriekapazität ihren Ansprüchen genügen.

Während in vielen Großstädten bereits eine gute Infrastruktur an Ladestationen für die E-Autos besteht, könnte eine Urlaubsfahrt mit einem höheren logistischen Aufwand bezüglich der Ladestopps verbunden sein.



Ein E-Auto als Familienfahrzeug muss besonderen Ansprüchen genügen. Foto: Pixabay

Darüber hinaus sind die Anschaffungskosten für Elektrofahrzeuge oft teurer. Obwohl der Kauf eines Elektroautos als Familienfahrzeug sicherlich beratungsintensiver ist, sind Elektrofahrzeuge für die familiäre Nutzung keine Unmöglichkeit.

Auf dem Automarkt gibt es verschiedene E-Automodelle, die sich als Familienfahrzeug

eignen könnten und eine gute Reichweite aufweisen. So stehen beispielsweise manche Elektro-SUVs oder Hybridfahrzeuge mit einer Kombination aus Verbrennungs- und Elektromotor denjenigen Familien zur Verfügung, für die bei der Entscheidung Umweltfreundlichkeit und Nachhaltigkeit wichtige Kaufkriterien sind. lps/jv

## Versicherung für E-Autos

Auf die speziellen Zusatzleistungen kommt es an – Zeit für Gespräch mit Versicherungsagentur einplanen.

In Zusammenhang mit dem Erwerb eines Elektroautos steht die Versicherung des Fahrzeuges. Am besten ist es, die neuen Fahrzeughalter nehmen sich etwas Zeit für ein Gespräch mit ihrer Versicherungsagentur, um den passenden Versicherungsschutz für ihr Auto durchzusprechen.

### Wahlmöglichkeiten

Ein Versicherungsschutz für Elektro- und Hybridfahrzeuge inkludiert die Kfz-Haftpflichtversicherung, wahlweise eine

Verkehrsrechtsschutzversicherung sowie eine Voll- oder Teilkaskoversicherung.

Ist beispielsweise der Akku an einem Elektrofahrzeug beschädigt, können die Reparaturkosten teuer werden. Des Weiteren müssen unter anderem mögliche Beschädigungen an der eigenen Ladestation durch etwa eine fehlerhafte Bedienung, einen Fahrzeugfehler oder gegebenenfalls durch mutwillige Zerstörung einkalkuliert werden. Spezielle Zusatzleistungen für

die Versicherung eines Elektro- oder Hybridfahrzeuges wie zum Beispiel eine Allgäufahrtdeckung für den Akku sollten mit dem Versicherungsmakler besprochen werden. Weitere Versicherungskriterien, die zur Sprache kommen sollten, sind der Versicherungsschutz durch Überspannungsschäden bei Blitzschlag, Folgeschäden aufgrund von Tierbissen oder Kurzschluss und ein möglicher Diebstahl des Fahrzeuges. lps/jv



**WALLNER**  
ZWEIRÄDER  
MEISTERBETRIEB

Carl-Benz-Str. 24, Bietigheim-Bissingen  
[www.wallner-zweirader.de](http://www.wallner-zweirader.de)



Große Auswahl  
an E-Bikes.  
Solange Vorrat  
reicht!



E-Bikes liegen nach wie vor im Trend. Foto: Pixabay

## Ihr Antrieb: elektrisch. Ihr Anspruch: ausgezeichnet.

Erfahren Sie unsere Elektromodelle bei den Hyundai Frühlingswochen. bis zu 14.760 EUR<sup>2</sup> Umweltprämie



Abbildungen zeigen ggf. aufpreispflichtige Zusatzausstattungen.

Muster-Angebot: Hyundai IONIQ 6, Elektro Strom Reduktionsgetriebe, 111 kW (151 PS)	Muster-Angebot: Hyundai KONA, Elektro Strom Reduktionsgetriebe, 160 kW (218 PS)	Muster-Angebot: Hyundai IONIQ 5, Elektro Strom Reduktionsgetriebe, 111 kW (151 PS)
Fahrzeugpreis 42.600,00 EUR <sup>3</sup>	Fahrzeugpreis 43.990,00 EUR <sup>3</sup>	Fahrzeugpreis 42.990,00 EUR <sup>3</sup>
Einmalige Leasingsonderzahlung 0,00 EUR	Einmalige Leasingsonderzahlung 2.005,30 EUR	Einmalige Leasingsonderzahlung 2.496,50 EUR
Laufzeit 24 Monate	Laufzeit 48 Monate	Laufzeit 48 Monate
Gesamtlaufleistung 10.000 km	Gesamtlaufleistung 20.000 km	Gesamtlaufleistung 20.000 km
24 mtl. Raten je 324,00 EUR <sup>3,4</sup>	48 mtl. Raten je 359,00 EUR <sup>3,4</sup>	48 mtl. Raten je 325,00 EUR <sup>3,4</sup>
Gesamtbetrag 7.776,00 EUR	Gesamtbetrag 19.237,30 EUR	Gesamtbetrag 18.096,50 EUR
eff. Jahreszins 6,26 %	Leasingfaktor 0,655 %	Leasingfaktor 0,573 %
Sollzinssatz p.a. 6,05 %		
<b>Leasingrate mtl.: 324,00 EUR<sup>4</sup></b>	<b>Leasingrate mtl.: 359,00 EUR<sup>4</sup></b>	<b>Leasingrate mtl.: 325,00 EUR<sup>4</sup></b>
Stromverbrauch kombiniert: 13,9 kWh/100 km; elektrische Reichweite bei voller Batterie: 429 km; CO <sub>2</sub> -Emission kombiniert: 0 g/km; CO <sub>2</sub> -Effizienzklasse: A <sup>5</sup>	Stromverbrauch kombiniert: 14,7 kWh/100 km; elektrische Reichweite bei voller Batterie: 514 km; CO <sub>2</sub> -Emission kombiniert: 0 g/km; CO <sub>2</sub> -Effizienzklasse: A <sup>5</sup>	Stromverbrauch kombiniert: 16,7 kWh/100 km; elektrische Reichweite bei voller Batterie: 384 km; CO <sub>2</sub> -Emission kombiniert: 0 g/km; CO <sub>2</sub> -Effizienzklasse: A <sup>5</sup>

**weller** AUTOMOBILE  
Autohaus Weller GmbH & Co. KG  
Berliner Str. 40, 74321 Bietigheim-Bissingen  
Tel.: 07142 / 95 40 0



**8 Jahre Garantie**  
inklusive Batterie\*

\*Sämtliche Informationen zum Umfang der Herstellergarantie finden Sie unter: [www.hyundai.de/garantien](http://www.hyundai.de/garantien).  
<sup>1</sup> Gewinner des Goldenen Lenkrads 2023 in der Kategorie Mittelklasse. AUTO BILD 45/2023 & BILD am SONNTAG 46/ 2023. Mehr zur Auszeichnung WICHTY unter [www.wicoty.com](http://www.wicoty.com)  
<sup>2</sup> Die genannte Hyundai Umweltprämie erhalten Privatkunden und Gewerbekunden beim Abschluss eines Kauf- oder Leasingvertrags für einen neuen Hyundai KONA Elektro, IONIQ 5 und IONIQ 6 innerhalb des Aktionszeitraums bis 31.03.2024. Die Hyundai Umweltprämie wird in entsprechender Höhe von unserem Hauspreis abgezogen. Die Aktion ist nicht kombinierbar mit anderen privaten oder gewerblichen Verkaufsförderungsmaßnahmen und Programmen.  
<sup>3</sup> Die Umweltprämie ist bereits in Abzug gebracht. Fahrzeugpreis inkl. Überführungskosten i.H.v. 990,00 EUR.  
<sup>4</sup> Ein unverbindliches Leasingbeispiel der HYUNDAI Finance, ein Geschäftsbereich der Hyundai Capital Bank Europe GmbH, Friedrich-Ebert-Anlage 35-37, 600327 Frankfurt am Main. Verbraucher haben ein gesetzliches Widerrufsrecht. Nach den Leasingbedingungen besteht die Verpflichtung zum Abschluss einer Vollkaskoversicherung. Kostenpflichtige Sonderausstattung möglich. Inkl. Überführungskosten von 990,00 EUR für den Hyundai IONIQ 5, Angebot gültig bis 31.03.2024.  
<sup>5</sup> Die angegebenen Verbrauchs- und CO<sub>2</sub>-Emissionswerte wurden nach dem vorgeschriebenen WLTP-Messverfahren ermittelt. Mehr zum WLTP-Verfahren unter [hyundai.de/wltp](http://hyundai.de/wltp)

**Entdecke E-Mobilität**



**FAHRAD IM LE**  
BIKES & SERVICE  
FAHRRAD IM LE

Eisenbahnstraße 1  
**Bietigheim-Biss.**  
Tel. 07142/62900

Teinacher Straße 54  
**Ludwigsburg**  
Tel. 07141/487133

Schweizermühle 13  
**Leonberg**  
Tel. 07152/3811140

[www.fahrrad-imle.de](http://www.fahrrad-imle.de)

## Eine Alternative

Leichte E-Bikes füllen die Lücke – es müssen nicht immer schwere SUVs sein.

Aktuelle E-Bikes sind wahre Alleskönner. Sie sind mit Federgabel, Gepäckträger und Schutzblechen voll tourentauglich. Die Motorisierung und der Akku sind so stark ausgelegt, dass Touren möglich werden, die andernfalls zu lang oder mit zu starken Anstiegen verbunden wären. Und so legen viele Käufer Wert auf leistungsstarke Akkus, die gleichzeitig über eine große Reichweite verfügen.

Allerdings stellt sich hier die Frage, ob diese Maximalausstattung wirklich notwendig ist und genutzt wird oder dem Einsatzzweck sogar entgegensteht. Das größte Problem bei derartigen Powerakkus liegt in ihrem großen Gewicht. So wiegen durchschnittliche E-Bikes meist über 25 Kilogramm. Die angesagten SUVs mit Vollfederung bringen sogar 30 Kilo oder mehr auf die Waage. Wenn dann noch ein Doppelakku montiert ist, erhöht sich das Gewicht nochmals. Solche übermotorisierten Gefährte sind meist nicht sinnvoll und zeigen im Ge-

brauch, dass sie nur schlecht alltagstauglich sind.

Für den normalgewichtigen Pendler, der nur auf ebenen Strecken fährt und nicht über eine Garage oder Erdgeschosswohnung verfügt, ist weniger klar mehr. Aber auch der Purist, für den sich die aktuellen E-Bikes zu sehr vom klassischen Fahrrad entfernt haben, sucht häufig nach einer attraktiveren Alternative zu monströsen E-Bikes.

### Auch Fahrräder nachrüstbar

Fündig wird man beispielsweise bei „nackten“ E-Bikes ohne zusätzliches Zubehör wie Gepäckträger und mit abgespecktem Motor. Aber auch E-Bikes mit kleinerer Motorisierung reichen für den Alltagsgebrauch aus. Eine weitere Innovation sind Antriebe für Fahrräder, die an den üblichen Zweirädern nachgerüstet werden können. Mittlerweile gibt es auch kleine Motoren mit Akkus, die sich am Fahrrad montieren lassen. lps/dgd



# DIE RUNDSCHAU



AUFLAGENSTARK.  
DER REGION VERBUNDEN.

Kombinationsauflage 123.000 Exemplare

NEUER KATALOG: kostenlos bestellen unter [info@maurer-grabmale.de](mailto:info@maurer-grabmale.de)

Marbacher Straße 119  
71642 Ludwigsburg  
Tel. 07141-97 93 496  
[www.maurer-grabmale.de](http://www.maurer-grabmale.de)  
[info@maurer-grabmale.de](mailto:info@maurer-grabmale.de)



EINE DER GRÖSSTEN UND SCHÖNSTEN  
GRABMALAUSSTELLUNGEN IN GANZ BADEN-WÜRTTEMBERG

## Angebote

25.03. – 30.03.2024



Zutaten für deine eigenen Maul-  
taschen bekommst du bei uns:

- Hackfleisch gemischt 1,45 €  
frisch durch den Wolf
- Bratwurstbrät 1,45 €  
in 330g oder 660g bestellbar

Natürlich gehts auch einfacher:

- Osterschinken am Stück 1,69 €  
ca. 1,5 kg zum Braten/Backen/Kochen
- Maultaschen 1,45 €  
die legendären #Normalen  
jetzt mit eigenem Nudelteig
- Maultaschen Varianten 1,55 €  
#Bärlauch #Tomate-Mozzarella  
#Vegetarisch #Waldpilze

Metzgerei Häfele  
eigene Schlachtung, eigene Herstellung

täglich wechselnder Mittagstisch  
Tagesessen auf [www.metzgerei-haefele.de](http://www.metzgerei-haefele.de)

## BIS ZU 40% Rabatt auf unsere Kunststofffenster

Besuchen Sie unsere Ausstellung mit über 200 m<sup>2</sup>

- Fenster & Haustüren
- Terrassendächer
- Rollläden
- Vordächer



FENSTER SCHEITHAUER  
GmbH & Co. KG

SONDERAKTION:  
Sicherheitspaket für Ihre Fenster

Marbacher Straße 31 - 71691 Freiberg a.N. - Tel. 07141 - 89 91 40  
Mo.-Fr. 9-12 Uhr u. 13:30-18 Uhr - Samstag geschlossen - [www.fenster-scheithauer.de](http://www.fenster-scheithauer.de)

Kennen Sie Ihr Herzinfarkt-Risiko?



Rund 300.000 Menschen erleiden in Deutschland jedes Jahr einen Herzinfarkt.  
Testen Sie Ihr Risiko!

Jetzt unter [www.herzstiftung.de](http://www.herzstiftung.de)



Seit über 25 Jahren  
Ihr erfahrener Partner für Rat und Hilfe im Trauerfall  
in Bietigheim-Bissingen und Umgebung  
**Tag+Nacht 07142-7718444**

Erd-, Feuer-, Seebestattungen, Luft- und Almwiesenbestattungen,  
Überführungen im In- und Ausland, Abwicklung aller Formalitäten,  
Bestattungsvorsorge

concordia Bestattungen GMBH  
Buchstraße 40 · 74321 Bietigheim-Bissingen  
[www.concordia-bestattungen.com](http://www.concordia-bestattungen.com)

## Besen und Weinstuben

Bietigheim-Bissingen

Weinstube Vollmers Traube

Fam. Vollmer, Löchgauer Str. 13, 74321 Bietigheim-Bissingen,  
Tel. 07142 44223 (Telefon und WhatsApp)

Schwäbische, regionale Küche, Innereien, Wild aus regionaler Jagd,  
Weine aus eigenem Weingut, Weinverkauf, Abholservice

Geöffnet von Freitag, 29. März bis Sonntag, 31. März 2024, Fr. und  
Sa. ab 17.00 Uhr, So. ab 11.00 Uhr (durchgehend war warme Küche)

Sachsenheim, OT Niederhaslach

Weinstube im Blockhaus

Inh. Thomas Notz, Rechensthofer Straße 9, Telefon (0 71 47) 150 52,  
[www.weinstube-blockhaus.de](http://www.weinstube-blockhaus.de), Mobil 0171/2815521

Rostbraten, Salate, Wildgerichte, Grillgerichte, Bier.  
Geöffnet: Bis 01.04.2024, Mittwoch – Freitag 11.30 – 14.00 Uhr  
und ab 16.00 bis 22.00 Uhr. Samstag und Sonntag ab 11.30 Uhr.

Sachsenheim-Häfnerhaslach

Besenwirtschaft Rittersprung

Andrea und Jürgen Haagen, Sternenfesler Str. 20,  
Tel. (0 70 46) 62 02 oder 0162 / 8 46 02 38

geöffnet von Freitag, 15. 3. bis Ostermontag, 1. 4. 2024  
Montag Ruhetag, Ostermontag geöffnet,  
Karfreitag geschlossen, täglich ab 11.30 Uhr

Vaihingen-Enzweihingen, Talhof 2

Osterbesen „Zum Kuahstall“

Familie Bachmann, Tel. 07042/12115, [info@besen-zum-kuahstall.de](mailto:info@besen-zum-kuahstall.de)

Gründonnerstag, 28. März bis Ostermontag, 1. April 2024,  
Ostermontag geschlossen, Öffnungszeiten: Do. bis Mo. ab 11 Uhr  
Nächster Termin: Do., 4. bis So., 7. April. Öffnungszeiten: Do. ab  
16 Uhr, Fr. bis So. ab 11 Uhr

Lauffen am Neckar

„Wein unter Palmen“

Weingut Seybold, in den Herrenäckern 28/1, Telefon 0 71 33 / 128 99

Weinausschank im Palmengarten, Catering by Restaurant Hirsch,  
Schweinehals mit Spätzle, Spinatlasagne,  
mehr unter [www.weingut-seybold.de](http://www.weingut-seybold.de)

Datum: Ostersonntag 31. März & Ostermontag 1. April jeweils ab  
12 Uhr, Ort: Lauffen am Neckar

Sie wollen Ihren Eintrag in „Besen und Weinstuben“ veröffentlichen?  
Anzeigenverkauf: Tel. 07142 403-555 · Fax 07142 403-125

Kidicare Kinder. Pflege. Zukunft schenken.

Beste Pflegeversorgung, Rundumbetreuung und Zeit für kranke Kinder.

Jeder Euro spendet eine Minute mehr Zeit!

Ihre Spende kommt an: Mainzer Volksbank  
IBAN DE83 5519 0000 0002 0001 15  
BIC MVBMD555

Tel. 06131 93555-33, [www.johanniter.de/kidicare](http://www.johanniter.de/kidicare)



Jetzt zum Osterfest!  
OSTER-EIER  
FRISCHER NUDELTEIG  
GEFLÜGEL-MAULTASCHEN  
KANINCHEN (auch küchenfertige Teile)  
Bestellungen Tel. 07147/9646-0

Bauernhof Kurz · Rechensthofer Straße 24  
D-74343 Sachsenheim-Hohenhaslach  
[buero@kurz-hof.de](mailto:buero@kurz-hof.de) · [www.kurz-hof.de](http://www.kurz-hof.de)

Talhof  
GEFLÜGEL + OBST  
Ostereier und Eier  
aus Freiland  
und Bodenhaltung

Äpfel  
versch. Sorten

Kartoffeln  
versch. Sorten

... und vieles mehr  
In Erligheim – Richtung Freudental  
Geöffnet: Mo. – Fr. 8.00 – 19.00 Uhr  
Sa. 8.00 – 18.00 Uhr

DEUTSCHER KINDERSCHUTZBUND  
die lobby  
für kinder  
[www.kinderschutzbund.de](http://www.kinderschutzbund.de)

Frau Magdalena Kiourtidis, neue Podologin in Bietigheim.  
Sie finden mich in den Räumen der Podologie Ploch.  
Ab dem 1. Mai noch freie Termine.

Praxis für  
medizinische Fußpflege

PODOLOGIE  
Kiourtidis  
Friedrich-Ebert-Straße 17  
74321 Bietigheim-Bissingen

Tel.: 07142 70 93 33 8

FLOHMARKT  
Samstag, 6. April, Ludwigsburg Rathausplatz/Innenstadt, 8 – 15 Uhr keine NW  
Samstag, 13. April, Besigheim Parkplatz an der Enz, 8 – 15 Uhr  
Info und Anmeldung: Agentur A. Döring, Telefon (0 71 44) 20 97 49

## EMPFEHLUNG DER WOCHE

GÜLTIG VON DONNERSTAG, 21. 3. 2024  
BIS SAMSTAG, 30. 3. 2024

Weitere Angebote im Internet oder im Laden!!!

Rinderbraten  
aus Bug, Blatt und Hoher Rippe 1 kg € 16,95

laufend frisches Bratwurstbrät 1 kg € 9,95

Wir freuen uns auf Ihre Vorbestellung

BITTE BEACHTEN:  
Wir machen Urlaub am 02. und 03. April 2024.  
Ab Donnerstag, 04.04.24, sind wir gerne wieder für Sie da.

Änderungen vorbehalten. Solange Vorrat reicht.

Back Franz Bock GmbH  
Industriestraße 15  
71706 Markgr.-Unterriexingen  
Telefon (07147) 921110 · Fax (07147) 921111-0  
Di.–Do. 7–13 Uhr · Fr. 7–18 Uhr · Sa. 7–12 Uhr

...ein Leckerbissen

Viola Cornuta + Viola F1  
Hornveilchen & Stiefmütterchen  
in versch. Farben  
9 cm  
statt €0,99  
- 20 %  
jetzt nur €0,79

## Frühlings Angebote

Hier wächst das Glück

Magnolien  
versch. Sorten, z. B. Tulpenmagnolie oder Sternmagnolie,  
Höhe: ca. 120 cm  
10 Liter  
statt €39,99  
- 35 %  
jetzt nur €25,99

Myosotis  
Vergissmeinnicht  
mit blauer Blüte, pflegeleicht  
13 cm  
statt €1,99  
- 25 %  
jetzt nur €1,49

Steingartenstauden  
versch. Sorten und Farben,  
z. B. Blaukissen, Steinbrech,  
Teppichphlox  
13 cm  
statt €3,99  
- 25 %  
jetzt nur €2,99

Pflanzen Mauk Lauffen  
Gartencenter GmbH  
Landturm 7  
74348 Lauffen  
Tel.: 07133 95030

Pflanzen Mauk Ludwigsburg  
Garten-Center GmbH  
Markgröninger Straße 136  
71634 Ludwigsburg-Eglosheim  
Tel.: 07141 918240

Karfreitag & Ostersonntag geschlossen, Ostersonntag geöffnet (Sonderöffnungszeiten)  
\*An Sonn- und Feiertagen eingeschränkter Verkauf. Angebot gültig eine Woche ab Erscheinen. Nur solange der Vorrat reicht.

RELAXEN & GENIEßEN DIREKT AM  
NECKAR-RADWEG IN MUNDELSHEIM.

SAMSTAGS 12 - 19 UHR  
SONN- & FEIERTAGS  
11 - 19 UHR

FOLGT UNS: [MAYERS\\_LOOP](https://www.instagram.com/mayers_loop)

MAYER'S LOOP  
STREETFOOD & DRINKS  
AM NECKAR

SEASON OPENING  
SAMSTAG  
30. MÄRZ 2024  
12 UHR

MAYER'S LOOP | KARL-EPPEL-STRASSE 13  
74395 MUNDELSHEIM

WERDE CREW-MEMBER IM LOOP!  
WIR SUCHEN DICH (M/W/D) ALS:

BETRIEBSLEITER  
FOOD TRUCK MITARBEITER  
BARKEPER / THEKENKRAFT

IN VZ / TZ / ALS MINIJOB. NEUGIERIG?  
BEWIRB DICH SCHNELL:

[loop@mayer-erligheim.de](mailto:loop@mayer-erligheim.de) | 07143-96 70 9 - 23