„WIR DRUCKEN – SIE ENTSPANNEN!“

Der bequemste Weg zu Ihrem Druckprodukt: **www.dvdruckbietigheim.de**

Wir Küchen. Sie Kochen.

DER KÜCHEN TREFF

Bönnigheim · Daimlerstraße 8 · Tel.: 07143 · 405660

www.derkuechentreff.de

DIE RUNDSCHAU

AUFLAGENSTARK. DER REGION VERBUNDEN.

Kombinationsauflage **123.000 Exemplare**

WOCHENBLATT für Bietigheim-Bissingen und für Asperg, Besigheim, Bönnigheim, Brackenheim, Cleebronn, Erligheim, Freiberg, Freudental, Gemmrigheim, Güglingen, Hessigheim, Ingersheim, Kirchheim, Löchgau, Ludwigsburg/Eglosheim, Markgröningen, Mundelsheim, Neckarwestheim, Oberriexingen, Pleidelsheim, Sachsenheim, Sersheim, Tamm, Vaihingen, Walheim, Zaberfeld. **STADTANZEIGER** für Sachsenheim und Bönnigheim.

Mittwoch, 8. Dezember 2021 | **www.die-rundschau.de** | Jahrgang 48 · Nr. 49

Was ist wahr und was ist es nicht?

Kinder und Familien können in Ludwigsburg bei einer neuen Mitmachausstellung im städtischen Museum irre Sinnestäuschungen erleben.

Am Samstag ist im Ludwigsburg Museum in der Eberhardstraße die neue Mitmachausstellung „Lug & Trug“ für Kinder und Familien eröffnet worden. Sie richtet sich an Lügenkünstler und Faktenfinder, Fantasten und Entdecker, Schummelexperten und Detektive, so das Museum in einer Mitteilung.

In „Lug & Trug“ warten Zaubertricks, optische Täuschungen, verrückte schiefe Räume, Fantasie- und Lügengeschichten zum Erfinden oder eine Wand zum Klettern, die einen in verschiedene Landschaften „beamt“.

Schein und Sein, Fragen über Fragen

Die Ausstellung zeigt Sinnestäuschungen. *Foto: Ludwigsburg Museum*

Beim Erkunden stellen sich wichtige Fragen: Wie bekomme ich es hin, nicht alles zu verraten? Wie helfen Sehen, Riechen, Fühlen oder Hören, um Täuschungen zu entdecken? Und kann ein Lügendetektor wirklich die Wahrheit herausfinden? Schein und Sein lassen sich nach dem Besuch der Schau besser unterscheiden, versprechen die Ausstellungsmacher. Zur Ausstellung bietet das Ludwigsburg Museum Dienstag bis Freitag vormittags kostenfreie begleitete Besuche für Schulgruppen und Bildungseinrichtungen an. Kinder und Erwachsene können am 22. Januar, am 19. Februar und am 19. März von 11 Uhr bis 12.30 Uhr Workshops besuchen. Für alle warten auf der Museumswebsite Mitmachaktionen, die auch zuhause ausprobiert werden können.

Ausstellung läuft bis zum 24. April

Öffnungszeiten „Lug & Trug“ im Ludwigsburg Museum ist geöffnet bis zum 24. April, Dienstag bis Sonntag von 10 bis 18 Uhr. Für den Museumsbesuch gilt die 2Gplus-Regel, Personen mit Drittimpfung brauchen keinen Test. Besucher sollten beachten, dass es aufgrund kurzfristig kommunizierter Corona-Verordnungen zu Änderungen kommen kann, teilt das Museum mit.

Aktuelle Informationen finden sich auf der Website des Ludwigsburg Museums unter www.ludwigsburgmuseum.de.

DAS WETTER

Heute	Donnerstag	Freitag	Samstag
4° / -1°	4° / 1°	3° / -2°	3° / 1°

Heute: Schneeregen oder Schnee, teils anhaltend mit Glättegefahr.
Morgen erst trocken, später Schauer, teils auch Schneeregen oder Schnee.

Das Schuhhaus in der Fräuleinstraße

www.schuh-koelle.de

kölle

Natürlich schöne Schuhe

Tel. 07142.41252 • Fräuleinstr. 11
74321 Bietigheim-Bissingen

Sichern Sie sich jetzt noch die GÜNSTIGEN PREISE aus 2021!

Süddeutschlands größter

KÜCHEN-SPEZIALIST

Erleben Sie bei uns „KÜCHE“ mit allen Sinnen.

RIESEN AUSWAHL: IN LUDWIGSBURG

110 KÜCHEN auf über 4.000 qm Ausstellungsfläche!
– zum Anfassen & Erleben –
Wir freuen uns auf Sie!

Jetzt beim Küchenkauf:
Nur für kurze Zeit!
40%[1] SONDER-RABATT

0%-FINANZIERUNG:
Bis zu 60 MONATE
KEINE ZINSEN!*
Null Zinsen • Bei bis zu 60 Monatsraten
Ab 1.000.- € Warenwert

LIEFERUNG & MONTAGE GRATIS![2]

Wir wissen: **Eine neue Küche kauft man nicht jeden Tag!**
Daher sind Erfahrung & Zuverlässigkeit wichtige Grundvoraussetzungen beim Kauf!

Vertrauen Sie daher auf den Spezialisten! Wir bieten Ihnen:
- Kompetenter **100% RUNDUM-SERVICE** – INKLUSIVE!
- **Riesen AUSWAHL** an Küchen und Zubehör in unseren Fachstudios!
- Bei uns: **DEUTSCHLANDS GÜNSTIGSTE PREISE!**[3]

1) Gilt nur für Neuaufträge. Ausgenommen Ware, die im Geschäft als „Werbeware“ gekennzeichnet ist, preisreduzierte Ausstellungsstücke, Abholküchen, Sparpreis-Angebote und Küchen-Standgeräte. Gilt nicht für Artikel der Marken b-collection, Berbel, Bora, interliving, Lechner, Leonardo, Miele, NEXT 125, Quooker, Smeg, Systemo und walden. Nicht mit anderen Vorteilsaktionen und Preisvorteilen kombinierbar. Rabatt gilt pro Auftrag, wird sofort an Rechnung gekürzt und beinhaltet bereits den Skonto bei Anzahlung. Keine Barauszahlung möglich. 2) Gilt nur für Komplettküchen, ausgenommen sind mit „Abholpreis“ gekennzeichnete Küchen. 3) Wenn Sie innerhalb von 10 Tagen nach Kauf, wider Erwarten, für einen bei uns gekauften Artikel ein besseres Angebot bei einem stationären Möbelhändler bei gleicher Leistung erhalten, unterbieten wir diesen Preis. Wir benötigen lediglich einen Nachweis in Form einer Kopie eines Angebotes. Nicht mit anderen Aktionen kombinierbar. *) Barzahlungspreis entspricht dem Nettodarlehensbetrag, zum Beispiel Barzahlungspreis 1000 € ist gleich Nettodarlehensbetrag 1000 € ist gleich Gesamtbetrag von 1000 €. Effektiver Jahreszins von 0,00% bei einer Laufzeit von 12 bis 60 Monaten entspricht einem gebundenen Sollzins von 0,00%. Bonität und Wohnsitz in Deutschland vorausgesetzt. Partner ist die TARGOBANK AG, Kasernenstraße 10, 40213 Düsseldorf. Die Angaben stellen zugleich das 2/3 Beispiel gemäß § 6a Abs. 4 PAngV dar.
Mögliche Finanzierungen: Ab 1.000 € Warenwert bis zu 24 Monate. Ab 2.000 € Warenwert bis zu 30 Monate. Ab 3.500 € Warenwert bis zu 36 Monate. Ab 5.000 € Warenwert bis zu 48 Monate. Ab 7.500 € Warenwert bis zu 60 Monate.

HEILBRONN · WAIBLINGEN · LUDWIGSBURG · ULM
Ihr Küchen-Spezialist!
... mit der GRÖSSTEN Küchen- & Bad-Auswahl in SÜDDEUTSCHLAND!

KÜCHEN ARENA

KüchenArena GmbH & Co. KG
71636 Ludwigsburg
Schwieberdinger Str. 90
Öffnungszeiten: Mo.-Fr. 9.30-19.00 Uhr, Sa. 9.30-18.00 Uhr
mit gigantischer Bad-Abteilung!
www.kuechen-arena.de

Jetzt gleich Termin vereinbaren: 07141 / 99 116-0 oder -39

KW 49/21 LB

www.orange-promotion.de

Impro-Theater mit Festmenü

Die etwas andere Einstimmung auf die Weihnachtszeit: Weihnachtliches Spontan-Theater mit Drei-Gänge-Überraschungsmenü am 10. Dezember in Hessigheim

Wir sitzen auf heißen Kohlen und hoffen, dass die Kultur im Ländle keinen Lockdown bekommt", so Sandra Hehrlein vom Impro-Theater Q-rage, das am 10. Dezember von 18.30 Uhr bis 21.30 Uhr einen Improtheaterabend mit Weihnachtsmenü auf dem Schreyerhof in Hessigheim geplant hat – „der Raum ist groß und nur ein kleines Publikum wird zugelassen...", so die Info.

Die beiden Mimen Sandra Hehrlein und Jörg Pollinger improvisieren aus dem Nichts heraus Szenen auf der Bühne, die das Publikum zum Lachen bringen und gleichzeitig berühren – das Theater Q-rage gibt jedes Mal alles, um die Wünsche des Publikums szenisch umzusetzen. Hierbei spielt das Zusammenspiel mit dem durch seine Traumzeit-Konzerte bekannten Musiker Michael Fiedler eine wichtige Rolle, der die Improvisationen am E-Piano begleitet. Echte Teamarbeit kommt hier zum Tragen, denn jeder beeinflusst den anderen durch seine Idee...

FOTO: THEATER Q-RAGE

Sandra Hehrlein, Jörg Pollinger und Michael Fiedler servieren weihnachtliche Spontan-Theater zu einem weihnachtlichen Menü.

> Wünsche des Publikums werden szenisch spontan umgesetzt.

Passend zum weihnachtlichen Theater gibt es ein Drei-Gänge-Überraschungsmenü – alles in allem eine etwas andere Einstimmung auf die Weihnachtszeit und Balsam für die Seele in diesen bewegten Zeiten.

Es gilt die 2G+ Regel.

Tickets gibt es für 57,25 Euro (inkl. aller Gebühren und 19% Mwst.) bei Easy Ticket Service und allen bekannten Vorverkaufsstellen, Kartentelefon 0711 2 555 555, www.easyticket.de oder direkt beim Theater Q-rage auf www.q-rage.de

à propos

Überbewertet: Kochen

Inga Stoll
Rundschau-Redaktion

Im Lockdown haben viele eine Leidenschaft (wieder-)entdeckt: das Kochen. Seitdem werden Rezepte, Tipps und Erfahrungen ausgetauscht, und die ExpertInnen schwelgen dabei verzückt im Nachgeschmack ihrer Kreationen.

Doch egal, ob die perfekte Gänsebrust mit selbst gemachtem Rotkohl und natürlich ebenfalls selbst gemachten Knödeln oder aber auch das kunstfertig und mit viel Liebe kreierte vegane Menü: all diese Gaumenfreuden müssen nicht auf jedermanns Geschmack treffen, wie sich kürzlich in einem Gespräch mit einem kleinen Ohrenzeugen herausstellte. Als nämlich das Thema auf eine erwachsene gemeinsame Bekannte kam, die stets freimütig bekennt, dass sie weder kochen könne noch jemals vorhat, es zu lernen, stellte der kleine Erstklässler die höchst logische Frage, wie denn die Dame überhaupt zu ihrem Essen käme. „Sie wird es sich irgendwo holen", so die Vermutung der Anwesenden. „Dann isst sie immer Burger und Pizza und Pommes?" stieß der Kleine mit hungrigen Augen voller Begeisterung aus und bat voller Inbrunst: „Oh bitte, bitte, könnt ihr bitte auch nicht kochen können?"

Ob sich die anwesenden MeisterköchInnen aus Mitgefühl ihre Fähigkeit wieder abtrainiert haben? Fragt sich: Ihre Inga Stoll

Impfangebot in Vaihingen an der Enz wird ausgeweitet

In der Vaihinger Stadthalle wurde kurzfristig ein temporäres Impfzentrum bis Ende Januar 2022 eingerichtet.

Der Kreisverband Ludwigsburg des DRKs und die Stadt Vaihingen an der Enz bieten von Dezember 2021 bis Ende Januar 2022 noch 15 zusätzliche Impf-Tage an.

Mehr als 280 Dosen können pro Tag in der Stadthalle verimpft werden. Angeboten werden den Empfehlungen der Ständigen Impfkommission entsprechend Erst-, Zweit- und Boosterimpfungen, verabreicht werden die Stoffe von BioNTech/Pfizer (Comirnaty), Moderna (Spikevax, Vaccine Moderna) und Johnson & Johnson (Jansen – nur als Erstimpfung). Für die Booster-Impfung müssen mindestens fünf Monaten seit der letzten Impfung vergangen sein. Ab einem Alter von 12 Jahren wird mit Zustimmung und in Begleitung eines Erziehungsberechtigten geimpft, ab 16 Jahren ist die Zustimmung und Begleitung eines Erziehungsberechtigten nicht mehr notwendig. Nach erfolgter Erstimpfung muss die Zweitimpfung selbstständig organisiert werden. Eine andere Impfung (zum Beispiel Grippeimpfung) muss mindestens 14 Tage in der Vergangenheit liegen.

Die Terminbuchung findet ausschließlich über das Onlineportal (verlinkt im Menüpunkt „Impfaktionen in Vaihingen an der Enz" auf www.vaihingen.de/rathaus-service/gesundheit-soziales/corona-pandemie) statt, das vom DRK bereitgestellt wird. Trotz Terminvergabe kann es zu Wartezeiten vor der Halle kommen. Impfwillige werden gebeten, nicht ohne Online-Termin in die Stadthalle zu kommen und zwecks Terminvergabe weder das DRK, die Stadtverwaltung noch direkt in der Stadthalle anzurufen. Eine Terminvergabe ohne Online-Buchung ist nicht möglich. Die Verwaltung ruft zur Hilfe von Verwandten, Freunden und Nachbarn, die Schwierigkeiten bei der Online-Terminvergabe haben, auf.

Um Zeit zu sparen, müssen die Impf-Formulare (Anamnese und Einwilligungserklärung sowie Aufklärungsblatt) ausgedruckt und ausgefüllt mitgebracht werden. Diese sind unter dem Menüpunkt „Impfaktionen in Vaihingen an der Enz" auf www.vaihingen.de/rathaus-service/gesundheitsoziales/ corona-pandemie verfügbar. Impfwillige benötigen zudem ein amtliches Dokument mit Lichtbild, ihren Impfpass, ihre Versichertenkarte und eine FFP2-Maske. Mit Wartezeiten ist zu rechnen, dementsprechend sollte sich auch der Jahreszeit und dem Wetter angemessen gekleidet werden. Die Entscheidung zur Impfung übernimmt der Impfarzt.

Die Termine sind wie folgt:
Montag, 6.12., 9 bis 17 Uhr;
Dienstag, 7.12., 9 bis 17 Uhr;
Freitag, 10.12., 9 bis 17 Uhr;
Montag, 13.12., 9 bis 17 Uhr;
Samstag, 18.12., 9 bis 17 Uhr;
Sonntag, 19.12., 9 bis 17 Uhr;
Montag, 20.12., 9 bis 17 Uhr;
Dienstag, 21.12., 9 bis 17 Uhr;
Montag, 27.12., 9 bis 17 Uhr;
Dienstag, 28.12., 9 bis 17 Uhr;
Montag, 3.1., 9 bis 17 Uhr;
Dienstag, 4.1., 9 bis 17 Uhr;
Dienstag, 11.1., 9 bis 17 Uhr;
Mittwoch, 12.1., 9 bis 17 Uhr;
Freitag, 21.1., 9 bis 17 Uhr;
Samstag, 22.1., 9 bis 17 Uhr;
Donnerstag, 27.1., 9 bis 17 Uhr.

Snowball, Ghina & Co. suchen ein Zuhause

Tierische Bewohner des Tierheims Ludwigsburg wünschen sich Adoptivfamilien

TIERHEIM LUDWIGSBURG

Schäfer-Collie-Hündin Ghina.

Hunde: *Ghina* ist eine sehr agile, aufmerksame, kluge Schäfer-Colliemischlingshündin, die am 10.1.14 geboren ist. Sie kennt das Leben in der Wohnung, fährt sehr gerne im Auto mit und kann nach einem ausgiebigen Spaziergang ein paar Stunden alleine bleiben. Sie bindet sich rassetypisch stark an ihre Bezugsperson und zeigt durchaus Schutzverhalten. Man merkt der Hündin deutlich an, dass in der letzten Zeit kaum mit ihr gearbeitet worden ist. Ihre zukünftigen Menschen sollten sich mit Hütehunden auskennen und anfangs Zeit für ein liebevolles, konsequentes Training einplanen. Die Hündin ist sensibel, sehr intelligent und sie kann sich gut benehmen, wenn ihr deutlich gesagt wird, was man von ihr möchte.

Nelly ist eine ca vierjährige, kastrierte, mittelgroße Labradormischlingshündin. Sie ist freundlich, verträgt sich gut mit Artgenossen und liebt ausgiebige Spaziergänge

TIERHEIM LUDWIGSBURG

Labradormischling Nelly.

Katzen: *Nelli* (brauntiger, Kätzin, ca. April 2021 geb.) und ihr Bruder *Tony* (brauntiger/weiß) sind Fremden gegenüber anfangs immer etwas skeptisch. Nach gründlicher Eingewöhnung und erfolgter Kastration sollten die zwei wieder die Möglichkeit auf Freigang in verkehrsberuhigtem Gebiet haben.

Kleintiere: Der menschenbezogene *Snowball* (männlich kastr., geb. im Febr. 2021) sucht ein neues Gehege bei einer bereits vorhandenen Kaninchendame, die ihn als neuen Weggefährten akzeptieren wird und bereits mit Artgenossen zusammengelebt hat. Snowball ist frisch kastriert und muss daher bis Ende Dezember in einem separaten Bereich untergebracht werden können, wenn seine neue Freundin nicht kastriert sein sollte.

Kontakt: www.tierheim-lb.de

In Teilausgaben der heutigen Ausgabe finden Sie folgende
PROSPEKTBEILAGEN
Kaufland
HEM expert
MÖBEL RIEGER
MediaMarkt
VERLAGSBEILAGE SILVESTERABO
Haben Sie Fragen zur Beilagenwerbung?
Telefon (0 71 42) 403-0
www.bietigheimerzeitung.de

Wellnessland®
SL-Medizintechnik GmbH - Im Langen Feld 4 - 71711 Murr - 07144-85600
Factory-Outlet - Werks- und Lagerverkauf - Markenstützpunkt
Öffnungszeiten Mo-Fr 09-12 u.14-18 Uhr Sa.23.10.+06.11. 9-13 Uhr
MAGNETOVITAL® Pulsierende Magnetfeldtherapie direkt vom Hersteller ! Super bei Problemen in Knochen, Gelenken und Muskeln www.magnetovital.de
Rückenschmerzen kommen oft vom falschen Sitzen ! Tolle Sessel direkt von der SESSELZENTRALE® www.sesselzentrale.de
Gutes Arbeiten auch im Homeoffice ! Tische und Arbeitsstühle für ergonomisches Arbeiten www.buerostuhl-buerotisch.de
Wir haben auch für Sie den passenden Whirlpool und das perfekte Schwimmbecken CalderaSpas www.whirlpool-verkauf.de
Jetzt Ihr Schwimmbecken für's Frühjahr 2022 planen ! www.schwimmbadbau-whirlpool.de
Wir wechseln unsere Ausstellungspools ! Jetzt sparen !

Helfer in Sachen Räum- und Streupflicht

Die Stadtverwaltung Bietigheim-Bissingen hat in den Stadtteilen wieder zahlreiche Streugutbehälter aufgestellt.

Damit es bei Matsch-, Schnee- und Eisglätte keine bösen Überraschungen für die Verkehrsteilnehmer gibt, hat die Stadtverwaltung Bietigheim-Bissingen wieder für genügend Standorte mit Streugutbehältern gesorgt.

An folgenden Stellen sind die Streugutbehälter aufgestellt: In **Bietigheim** und in der **Kammgarnspinnerei** – Bushaltestelle, der Stuttgarter Straße / B 27 – bei Gebäude Nr. 46, in der Mühlä-

Der Winter kann kommen: die Stadtverwaltung Bietigheim-Bissingen hat wieder für genügend Standorte mit Streugutbehältern gesorgt, hier an der B 27 Richtung Bahnhof. *Foto: Robin Füchtner*

> Die Streugutbehälter werden regelmäßig kontrolliert und aufgefüllt.

ckerstraße, dem Ahlesbrunnenweg / Ecke Turmstraße – Trafostation, in der Hindenburgstraße / Ecke Jakob-Lorber-Straße, in der Heuchelbergstraße / Ecke Bietweg, in der Christophstraße – bei den Garagen, in der Antonia-Visconti-Straße / Ecke Christophstraße – Trafostation, der Emil-Klumpp-Straße – Wendeplatte, in der Karl-Gärttner-Straße / Mergenthalerstraße, in der Lugstraße / Löchgauer Straße – Unterführung Wendeplatte, der Lugstraße / Gänsfußweg, in der Bergstraße – Ecke Urbanstaffel, der Friedrich-Ebert-Straße – Bushaltestelle Sandschule, der Geisinger Straße / Fritz-Schofer-Straße, im Aurain / Hans-Stangenberger-Straße, Obere Brühlstraße / Mezgerstraße, im Gröninger Weg / Buchstraße – Kreissparkasse, in der Rohräckerstraße, der Breslauer Straße / Parkäckerstraße, der Sudetenstraße / Tilsiter Straße, der Grünwiesenstraße / Elsternweg, am Albert-Einstein-Platz und am Bahnhaltepunkt Ellental.

In **Bissingen** sind die Standorte in der Panoramastraße / Ecke Rosenstraße, Panoramastraße – Waldschule, Leintalstraße / Ecke Gerhard-Hauptmann-Straße – Kindergarten, Schillerstraße – Kindergarten, Birkenweg / Jahnparkplatz – am Altglasbehälter, Dorfplatz, Am Rüsterweg, Südstraße / Kelterstraße, Martin-Luther-Straße, Sägemühle, Gottlob-Grotz-Straße / Ecke Schillerstraße, Gottlob-Grotz-Straße - gegenüber Gebäude Nr. 39, Südportal – Ausfahrt Richtung Bissingen und am Kreisverkehr Ludwigsburger Straße / Richtung Tamm.

Die Standorte in **Untermberg** sind in der Großsachsenheimer Straße / Ecke Unterriexinger Straße, Traminer Weg – am Friedhof und im Rieslingweg - Trafostation.

In **Metterzimmern** sind die Streugutbehälter in der Mozartstraße – an der Kelter, Hinter der Kirche – Ecke Albert-Schweitzer-Straße, Im Bodenrain – Richtung Turnhalle, in der Freudentaler Straße und der Mühlsteige aufgestellt.

Die Streugutbehälter werden regelmäßig kontrolliert und aufgefüllt. Die Benutzer der Streugutbehälter werden gebeten, die Behälter nach Entnahme des Streugutes wieder zu verschließen, damit keine Nässe eindringen kann und das Streugut auch bei Frost streufähig bleibt.

Die Stadt in 500 Teilen

In der Tourist Information gibt es ganz neu ein Puzzle mit 500 Teilen, das Motive aus Bietigheim-Bissingen zeigt.

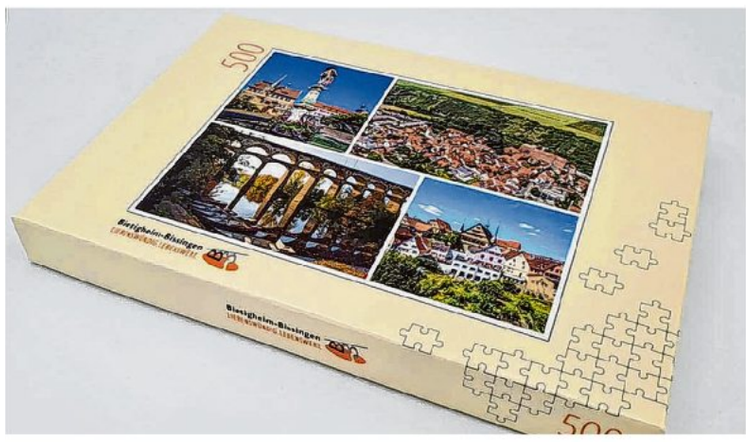

Das 500-teilige Puzzle zeigt Sehenswürdigkeiten von Bietigheim-Bissingen. *Foto: Stadt*

In der Tourist Information in den Marktplatz Arkaden gibt es ab sofort das brandneue Puzzle, auf welchem Sehenswürdigkeiten von Bietigheim-Bissingen zu sehen sind. Das 500-teilige Puzzle zeigt in einer Collage, bestehend aus vier Bildern, das historische Bietigheimer Rathaus sowie das Arkadengebäude am Marktplatz in Bietigheim mit dem Ulrichsbrunnen im Vordergrund, das beliebte Viadukt mit der Bootsanlegestelle, die Metteransicht der historischen Altstadt Bietigheims und Bissingen mit der Rommelmühle, dem Bissinger Rathaus und der Bissinger Kilianskirche.

Das Puzzle kostet 19,90 Euro und ergänzt das vielfältige Angebot der Tourist Information mit Wein-, Wasser- und Schnapsgläser, Tassen, Thermobecher sowie Thermosflaschen, Magneten, Handtüchern und noch vieles mehr.

Die Tourist Information befindet sich in den Marktplatz Arkaden, Marktplatz 9 und ist von Montag bis Freitag von 9 Uhr bis 18 Uhr und an Samstagen von 9 Uhr bis 14 Uhr geöffnet. Die Mitarbeiterinnen der Tourist Information sind telefonisch unter der Nummer (07142) 7 42 27 oder per Mail an tourismus@bietigheim-bissingen.de erreichbar.

Abfallkalender 2022 wird verteilt

Der Kalender enthält die Abfuhrtermine für alle Behälter, auch die der neuen gelben und blauen Behälter.

Rest- und Biomülltonnen: derzeit verteilt die AVL den Abfallkalender 2022. *Foto: Werner Kuhnle*

Alle Privathaushalte im Landkreis Ludwigsburg erhalten ab sofort ihren Abfallkalender mit den Abfuhrterminen für 2022. Die AVL hat die Austräger der Gemeinden sowie die Deutsche Post mit der Verteilung beauftragt. Die Verteilung sollte bis zum Jahresende im gesamten Landkreis Ludwigsburg abgeschlossen sein. Der Abfallkalender enthält die Abfuhrtermine für alle Behälter. Es sind auch die Leerungstermine der neuen Fraktionen Papier, Verpackungen und Glas enthalten.

Die neuen gelben und blauen Behälter dürfen nach der letzten Rund-Leerung im Dezember befüllt werden. Zu beachten ist, dass die Flach-Behälter nach der letzten Leerung im Dezember nur noch mit Papier, Pappe und Kartonagen befüllt werden dürfen.

Die AVL bittet die Bürgerinnen und Bürger zu prüfen, ob sie den Abfallkalender erhalten haben und ob dieser auch für den richtigen Ort/Bezirk gilt. Falls dies nicht der Fall sein sollte, gibt es den passenden Abfallkalender 2022 ab Mitte Dezember bei den Rathäusern oder im Internet unter www.avl-lb.de. Dort können die Abfuhrtermine im PDF-Format oder als ics-Kalenderdaten heruntergeladen werden. Die AVL Service+ App erinnert außerdem per Push-Nachricht an den nächsten Abfuhrtermin und kann kostenlos heruntergeladen werden. In der AVL Service+ App gibt die AVL auch im neuen Jahr die Abholtermine der leeren Rund-Tonnen durch die von den dualen Systemen beauftragten Entsorgungsfirmen PreZero und Kurz bekannt. Die Rund-Tonnen dürfen nach der letzten Rund-Leerung im Jahr 2021 nicht mehr befüllt werden.

Für Wohnanlagen gibt es weiterhin einen speziellen Abfallkalender, der zusätzliche Leerungstermine enthält. Dieser Kalender kann von der Hausverwaltung oder dem Hausmeisterservice ab Mitte Dezember auf der AVL-Internetseite, unter dem Punkt „Hausverwaltungen“, abgerufen werden.

Bei Rückfragen zum Abfallkalender hilft das AVL-ServiceCenter gerne weiter unter Telefon (07141) 1 44 28 28.

Informationen zur Auslieferung der blauen und gelben Behälter sowie zur Abholung der Rund-Tonnen finden sich unter: https://www.verpackungsabfall-lb.de oder über die Telefon-Hotline (08005) 89 38 54.

UNSER STADTTEIL BISSINGEN

Besser informiert. Mehr erleben.

BIETIGHEIM-BISSINGEN

GESCHÄFTLICHE INFORMATION ANZEIGE

Punkten mit Qualität und besonderer Zubereitung

Chinesisches Restaurant RuYi: Frische, saisonale Spezialitäten – auch für Allergiker geeignet.

Bietigheim-Bissingen. Seit 2013 führen Xiao Jun Yan und seine Familie das Restaurant RuYi in der Bissinger Bahnhofstraße. Bei ihren Gästen punkten sie mit Qualität und traditionell chinesischen Zubereitungsarten: Ente, Huhn, Rind, Lamm oder Garnelen werden in der Gusseisenpfanne, Meeresfrüchte im heißen Tontopf angefertigt. „Das machen nur wenige chinesische Lokale in der Region“, so Xiao Jun Yan. „Aber so schmeckt es besser und ist auch gesünder.“ Für ihn und sein Team liegt das Geheimnis der chinesischen Küche nicht in ausgefallenen Produkten, sondern in der Zubereitung. Auf Wunsch werden im Restaurant RuYi auch glutamatfreie Speisen serviert, zudem stehen 14 Gerichte für Allergiker auf der Speisekarte. Die vielfältigen Soßen werden nach eigenen Rezepten angerührt; und da man vor allem auf saisonale Produkte zurückgreift, fallen Gemüse und Soßen von Jahreszeit zu Jahreszeit unterschiedlich aus. Auch Sonderwünsche werden berücksichtigt, nur bei der Peking-Ente gibt es keine Kompromisse: die muss man wegen der langen Zubereitungszeit drei Tage vorher bestellen.

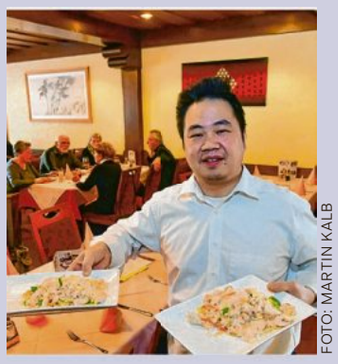

FOTO: MARTIN KALB

Für Xiao Jun Yan liegt das Geheimnis der chinesischen Küche nicht in ausgefallenen Produkten, sondern in der Zubereitung (Archivbild).

In der warmen Jahreszeit werden die Gäste auch im Biergarten bedient, und für Kinder gibt es eine Spielecke. Xiao Jun Yan sammelte bereits in den 90er Jahren als Angestellter verschiedener China-Restaurants Erfahrung. 2004 eröffnete er sein erstes Lokal in Öhringen und bildete sich außerdem zum Restaurantfachmann weiter. Seit 2013 verwöhnt er nun in der Bahnhofstraße 145 in Bietigheim-Bissingen seine Gäste gemeinsam mit seiner Familie und dem Chefkoch aus seinem ersten Restaurant in Öhringen, mit dem er bis heute zusammenarbeitet – ganz im Sinne des Namens seines Restaurants: RuYi heißt auf chinesisch „Alles gut“.

SCHNITZEL BRÄU SEIT 2018
Jetzt zusätzlich!
Schnitzelbräu in der Rommelmühle
...Schnitzel und noch (viel) mehr...
Wintergarten an der Rommelmühle
12.11.- 18.12.2021
Jeden Freitag und Samstag ab 18 Uhr
Di.-Sa.: ab 17.00 Uhr
So. + Feiertags ab 11.00 Uhr
Flößerstr. 60 · Bietigheim-Bissingen
Tel. 07142 – 99 38 490
info@schnitzelbraeu-bietigheim.de
www.schnitzelbraeu-bietigheim.de

RUYI CHINA-RESTAURANT
ALLES GUT
FEINSTE CHINESISCHE KÜCHE
Web-Shop: ruyi-chinarestaurant.de
und nutze unsere App
einscannen und bestellen!
Bahnhofstraße 145
74321 Bietigheim-Bissingen
Telefon 0 71 42 9 19 28 58
ÖFFNUNGSZEITEN
täglich
12.00 - 14.00 & 18.00 - 21.00 Uhr
Montag Ruhetag
www.ruyi-restaurant.de

GESCHÄFTLICHE INFORMATION ANZEIGE

Der Biergarten wird zum Wintergarten

Der Restaurantbetrieb in der Rommelmühle geht weiter – neben Schnitzel viele weitere Gerichte.

Das Restaurant Schnitzelbräu in der Rommelmühle: der Biergarten wurde zum Wintergarten. *Foto: Werner Dittmann*

Bietigheim-Bissingen. Entgegen anders lautenden Berichten freuen sich die Gastgeberinnen Martina Immig und Sandra Wöhr ihre Gäste weiterhin im Restaurant in der Rommelmühle begrüßen zu dürfen, denn das Restaurant wird nicht verkauft. Der Pachtvertrag wurde für die nächsten Jahre unterschrieben. Die Speisekarte, bei der nicht nur Fleischliebhaber auf ihre Kosten kommen, wurde erweitert. „Unsere Gäste können weiterhin unsere leckeren Schnitzel genießen, aber auch weitere schmackhafte schwäbische Gerichte“, so Sandra Wöhr.

„Corona hat uns alle sehr getroffen, aber wir denken positiv an die Zukunft und geben unser Bestes, damit sich die Gäste bei uns wohlfühlen. Unser großes Restaurant bietet viel Platz, nicht nur um Abstände einhalten zu können, sondern auch für Feierlichkeiten jeglicher Art“, sagt Martina Immig. Der Biergarten wird in diesem Jahr zum ersten Mal immer freitags und samstags ab 18 Uhr zum Wintergarten umfunktioniert. Sitzplätze in gemütlichen Zelten laden zum Verweilen ein. „Verbringen Sie einen netten Abend mit Freunden oder der Familie mit heißen Getränken, leckeren Flammkuchen und hausgemachten Suppen“, lädt Sandra Wöhr ein. „Wir halten uns an die jeweils gültigen Regeln, was Zugang und Hygiene betrifft. So gilt derzeit 2G (Geimpft oder Genesen) im Restaurant und 3G im Biergarten (Geimpft, Genesen oder PCR-getestet). Über aktuelle Gegebenheiten informieren wir laufend auf unserer Internetseite“, so Martina Immig abschließend.

www.schnitzelbraeu-bietigheim.de

Kompetente Beratung für Ihre Werbung:
PETER SCHRAMM
MEDIABERATER
Tel. 07142 403-273
Fax 07142 403-171
peter.schramm@bietigheimerzeitung.de

BB MARKISEN
Terrassendächer & Sonnenschutz
Machen Sie dieses Jahr Urlaub zu Hause und beschatten Sie Ihren Lieblingsplatz.
markilux
Rufen Sie uns an - wir beraten Sie gerne persönlich
Wörthstraße 2 - 74321 Bietigheim-Bissingen
07142/3939 - info@bb-markisen
www.bb-markisen.de

Beachten Sie die Angebote der umstehend inserierenden Firmen!

VONDERLIND
Fachzahnärztin für Kieferorthopädie
Bietigheim-Bissingen
Ihre Fachzahnärztin für Kieferorthopädie in Bietigheim-Bissingen...
0 71 42 - 91 888 70
Wir freuen uns auf Sie!
Kreuzstrasse 21 | 74321 Bietigheim-Bissingen | info@kfo-vonderlind.de | www.kfo-vonderlind.de

0151-66996699
PIZZA-PRO HEIMSERVICE
07142 - 91 94 970
www.pizza-pro.de
Täglich 10.30 - 2.00 Uhr
Abholer erhalten 20% Preisnachlass
Pizza Pro Heimservice
Bahnhofstraße 141 · Bietigheim-Bissingen
Liefer- und Abholservice · Lieferung frei Haus

WIR IN BIETIGHEIM-BISSINGEN — SONDERVERÖFFENTLICHUNG

UNSER STADTTEIL BISSINGEN

BIETIGHEIM-BISSINGEN

Besser informiert. Mehr erleben.

Herzlich willkommen in Bissingen!

DIE AUTOSCHAU

ANZEIGENSERVICE: TELEFON (0 71 42) 403-555 · FAX (0 71 42) 403-125

DIE AUTOSCHAU Telefon (0 71 42) 403-270 / -280 · Fax (0 71 42) 403-170

Dieser **Kontakt** lohnt sich immer:
Ihre Anzeigenberater!

Besser informiert.
Mehr er**leben**.

DV Medienhaus
Druck- und Verlagsgesellschaft Bietigheim mbH
Kronenbergstraße 10 · 74321 Bietigheim-Bissingen

Ratgeber

Augen auf beim Lampenkauf

Immer noch sind mehr als 40 Millionen Autos in Deutschland mit veralteten Halogenlampen unterwegs, die sich häufig allein durch ihre mäßige Leuchtkraft auszeichnen. Dabei gibt es längst Austauschleuchten, die 200 Prozent mehr Leistung versprechen. Doch beim Wechseln ist Vorsicht geboten. „Es ist ratsam, sich über die tatsächliche Leistung der H4- und H7-Leuchten zu informieren“, heißt es beim Fachmagazin auto motor und sport (ams). Denn selbst bei ähnlichen Leistungsdaten variieren Leuchtkraft und Ausleuchtung der Straße erheblich, so das Ergebnis eines aktuellen Tests. Dabei warnt die Zeitschrift ausdrücklich vor Billigimporten aus China.

Im Test leuchtete das schlechteste China-Modell nur neun Meter weit. Doch welche der 22 Leuchten – vom Billigmodell bis zum teuren Top-Produkt – konnten im Lichtkanal von Marelli Automotive Lighting in Reutlingen überzeugen? Erste Erkenntnis: H7-Leuchten sind nicht durchweg besser als H4-Lampen. Manchmal ist das Gegenteil der Fall, weil H4-Reflektoren meist deutlich größer sind und so effizienter reflektieren können. Mit Abstand am besten spenden jedenfalls die neuen LED-Retrofit-Lampen von Osram und Philips Licht, die zwar mit Preisen jenseits der 100-Euro-Marke sehr teuer sind, dafür aber auch am weitesten leuchten und die Straßen top ausleuchten - egal ob als H4- oder H7-Ausführung. Doch auch zu Preisen von 20 bis 25 Euro lässt sich Topleistung einkaufen. Bei den H4-Lampen schaffen Osrams Night Breaker 200 und die beiden Bosch-Produkte Plus 150 Gigalight und UltraWhite 4200K das Urteil „sehr empfehlenswert“. *glp*

Mit dem „N“-Ritterschlag

Hyundai Aufgrund eines guten Flotten-CO_2-Verbrauchs kann es sich der Hersteller leisten, den Kona als sportliche Variante auf den Markt zu bringen.

Mit Chic: Der sportliche Kona N macht auch im urbanen Raum eine gute Figur. *Foto: Hersteller*

Das Jahr 2021 steht für Hyundai als das Jahr der in Deutschland 2017 eingeführten Submarke „N“. Damals mit dem i30 als sportliche i30 N Version eingeführt, wurde die Fangemeinde im Sturm erobert. In diesem Jahr folgte bereits die sportliche Version des i20 als i20 N und für SUV-Freunde gibt es gute Nachrichten. Das bisher größte Modell der Reihe erscheint: der Kona N.

Der Kona ist bereits in fast allen aktuellen Antriebsvarianten erhältlich. Es gibt das erfolgreichste Modell der Marke auf dem deutschen Markt in den Motorisierungen: Benziner, Diesel, Hybrid, Mild-Hybrid und Elektro. Mehr als zwei Drittel aller verkauften Hyundai Automobile sind mit alternativen Antrieben ausgestattet, so liegt der Flotten-CO_2-Verbrauch derzeit bei 94 g/km, damit sichern sich die Koreaner den ersten Platz der Hersteller nicht rein elektrisch betriebener Fahrzeuge.

So ist es verschmerzbar, dem Kona den sportlichen „N“-Ritterschlag des Benziners zu verpassen, er erscheint als Topmodell mit 2.0 Liter 4-Zylinder Turbomotor und leistet 206kW/280PS bei einem maximalen Drehmoment von 392 Nm, die CO_2-Emission liegt bei kombiniert 194 g/km.

Serienmäßig ist eine 8-Gang Doppelkupplungsautomatik verbaut, die sich bei ersten Tests einen exzellenten Eindruck hinterlassen hat. Keine Schaltgedenksekunden, bis das Auto wieder Schub aufnimmt, kein übertriebenes Hochdrehen bei Situationen, in denen es nicht nötig ist – immer genau dann die Power, wenn benötigt. Wem das noch nicht reicht, der findet am Lenkrad zum Beispiel für Überholvorgänge einen roten Knopf mit der Beschriftung NGS (N Grin Shift), der die Motorleistung für 20 Sekunden maximiert. Die Elektronik prüft, welcher Gang in der aktuellen Situation die höchste Beschleunigung ermöglicht und schaltet entsprechend.

Der äußere Ersteindruck vermittelt die Sportlichkeit. Der Kona N steht auf 19 Zoll geschmiedeten Alufelgen mit durch Pirelli speziell entwickelter P-Zero Bereifung im Format 235/40 R19, die Sonderlackierung Sonic Blue, die es exklusiv für den Kona N gibt, weiß mit roten Akzenten an den Schwellern und den lackierten Bremssätteln zu gefallen.

Zwei gut auflösende 10,25 Zoll großen Bildschirme stellen das digitale Cockpit und das Infotainment System (mit Touchfunktion) dar. Digitaler Radioempfang (DAB+) wiedergegeben durch ein Krell Soundsystem, eine Smartphone Ablage mit Wireless Ladefunktion und ein gutes Navigationssystem sind ebenso an Bord wie Apple Car Play und Android Auto. Preislich startet der Kona N ab 37 750 Euro. *glp*

Datenblatt – Hyundai Kona N

Karosserie Länge 4,22 m, Breite 1,80 m, Höhe 1,57 m, Radstand 2,60 m, Gepäckraum 361 bis 1156 Liter, Tankinhalt 50 Liter, Leergewicht 1644 kg, Dachlast 80 kg.

Motorisierung Vierzylinder Turbobenziner, Hubraum 1998 ccm, Leistung 206 kW/280 PS, max. Drehmoment 392 Nm, Achtgang-Doppelkupplungsautomatik.

Leistungsdaten Beschleunigung von 0 auf 100 km/h in 5,5 Sekunden (mit Launch Control), Höchstgeschwindigkeit 240 km/h, Normverbrauch (NEFZ): 8,5 l/100 km, CO_2-Emissionen 194 g/km (alle Angaben laut Hersteller).

Preisgestaltung Einstieg in die Kona-Baureihe ab 19 990 Euro für 1.0 T-GDI (88 kW). Kona N ab 37 750 Euro.

Sonderedition namens Platinum

Porsche Panamera-Liebhaber finden zahlreiche Extras in einer ausgetüftelten Top-Linie serienmäßig vor.

Edle Design-Akzente und Technik-Highlights prägen die neue Platinum-Edition des Porsche Panamera. Stark nachgefragte Optionen mit hohem Kundennutzen sind bei der Platinum-Edition bereits serienmäßig enthalten. Dazu zählen unter anderem die adaptive Luftfederung inklusive Porsche Active Suspension Management (PASM), automatisch abblendende Außenspiegel, die LED-Matrix-Hauptscheinwerfer inklusive Porsche Dynamic Light System Plus (PDLS Plus), das Panorama-Dachsystem, der Park-Assistent mit Rückfahrkamera und bei den Hybrid-Modellen der On-Board AC-Lader mit 7,2 kW Ladeleistung.

Die Platinum lackierten 21-Zoll Exclusive Design Sport Räder, die schwarzen Sportendrohre, Privacy-Verglasung, die Seitenscheibenleisten in hochglänzendem Schwarz und die Exclusive Design-Heckleuchten unterstreichen die sportliche Eleganz des Fahrzeugs.

Von außen klar erkennbar ist die Panamera Platinum Edition durch Applikationen, die exklusiv in Platinum lackiert sind: Luftauslassblenden hinter den Vorderrädern, Porsche-Schriftzug und Modellbezeichnung am Heck sowie bei den Hybrid-Modellen der seitliche „e-hybrid“-Schriftzug. Darüber hinaus stehen optional 20-Zoll Panamera Style-Räder in Platinum zur Verfügung. Der Porsche Panamera 4 Platinum Edition ist ab sofort ab 111 945 Euro bestellbar. *glp*

LESERSHOP

Kundencenter (Parkplätze kostenlos)
Kronenbergstraße 10 · 74321 Bietigheim-Bissingen

Öffnungszeiten : Mo – Fr 9.00 – 17.00 Uhr

BIETIGHEIMER ZEITUNG
SACHSENHEIMER ZEITUNG | BÖNNIGHEIMER ZEITUNG

Kirbachtal-Kalender 2022

Ein verborgenes Kleinod ist das Kirbachtal, zu welchem die Sachsenheimer Ortsteile Hohenhaslach, Ochsenbach-Kirbachhof, Spielberg und Häfnerhaslach gehören. Von der Ursprünglichkeit dieses Tals angezogen, hat sich Fotograf Geronimo Schmidt auch heuer zu einem außergewöhnlichen, stimmungsvollen Foto-Kalender inspirieren lassen. Das Team um Fotograf Geronimo Schmidt bewirbt den Kalender mit den Worten: „Wir sind seit 2015 in Kleinsachsenheim beheimatet und der Gegend noch immer sehr zugetan. Deshalb bringen wir nun für 2022 erneut einen Kalendermit Fotografien des Kirbachtals heraus, um die Schönheit der Region und den Naherholungsfaktor hervorzuheben.“ Panorama-Format 50 cm x 35 cm.

35,00 €

Kunstkalender 2022

Berühmte Meisterwerke der klassischen Moderne in bester Druckqualität, ein dekorativerer Wandschmuck für das ganze Jahr. Als Kunstdruck gerahmt erfreuen diese Werke auch über das Jahr 2022 hinaus. Mit Werken von Paul Klee, Ernst Ludwig Kirchner, Wassily Kandinsky, Vincent van Gogh, Claude Monet, August Macke, Ferdinand Hodler, Félix Vallotton, Alexej von Jawlensky, Paul Cézanne, Juan Gris, Edvard Munch,. 12 Monatsblätter plus Deckblatt in hochwertigster Druckqualität, Wire-O-Bindung, weißer Aufhänger

12,95 €

Rätselkalender 2022

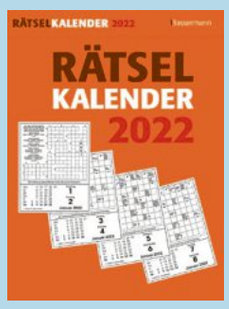

Der beliebte Abreißkalender für alle Rätselfreunde. Blatt für Blatt ein neuer Rätselspaß und eine neue Herausforderung für die kleinen grauen Zellen. Ob Schwedenrätsel, Kreuzgitter oder Zahlenrätsel und natürlich jede Menge Kreuzworträtsel: für Abwechslung ist gesorgt!

5,00 €

Landfrauen-Kalender 2022

Die Landfrauen gehören zur deutschen Fernsehlandschaft wie der Tatort und die Tagesschau. Dutzende der sympathischen, starken Unternehmerinnen hat man bereits kennen- und lieben gelernt: Sie sind Käserinnen, Öko-Bäuerinnen, Schnapsbrennerinnen und vieles mehr. Authentisch - bodenständig - liebevoll: der praktische Landfrauen-Tischkalender 2022 zum Aufstellen mit Spiralbindung und Wochenkalendarium.

12,99 €

Verkauf solange Vorrat reicht.

WOHNWAGEN/WOHNMOBILE

Wir kaufen Wohnmobile + Wohnwagen
Tel. 03944 / 36160
www.wm-aw.de Fa.

Was tun bei ARTHROSE?

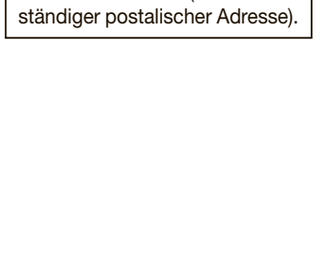

„Von Arzt zu Arzt bin ich gelaufen. Niemand konnte mir helfen. Die einen sagten, das sind Hüftschmerzen, die anderen sagten, das sind Wirbelsäulenbeschwerden, und wieder andere sagten, das sind Sehnenschmerzen!“ Die Arthrose des Schambein-Gelenks, eines der kompliziertesten Gelenke des Körpers, ist besonders schmerzhaft und wird leider oft verkannt. Welches sind die erstaunlichen Symptome und was die Ursachen dieser Arthrose? Und was kann man selbst auch ohne Spritzen und Operationen dagegen tun? Zu dieser und vielen anderen Formen der Arthrose gibt die Deutsche Arthrose-Hilfe hilfreiche praktische Tipps, die jeder kennen sollte. Eine Sonderausgabe ihres Ratgebers „Arthrose-Info“ kann kostenlos angefordert werden bei: Deutsche Arthrose-Hilfe e.V., Postfach 11 05 51, 60040 Frankfurt/M. (bitte gern eine 0,70-€-Briefmarke für Rückporto beifügen) oder auch per E-Mail an service@arthrose.de (bitte mit vollständiger postalischer Adresse).

NEWS

118 JAHRE 1903 – 2021 SCHMID'S DOMINO HOME COMPANY

MIT ABSTAND EINES DER SCHÖNSTEN
EINRICHTUNGSHÄUSER
DER REGION!
WWW.SCHMIDS-DOMINO.DE

Bei einem Einkauf* ab 500.- nicht reduzierter Ware erhält jeder Kunde einen
GUTSCHEIN
FÜR EINEN TANNENBAUM / PFLANZENAUSWAHL IM WERT VON 40.- EURO BEI GÄRTNEREI CURRLE, SACHSENHEIM.

THEATER IM SCHMID´S DOMINO: AUGE UM AUGE

Termine vom 29.12.21 bis 09.01.22 – Einlass jeweils 90 Minuten vorher

Unwetter. Entfesselte Naturgewalt. Mehrere Wanderer finden Schutz in einer einfachen Hütte. Im Inneren rücken die Fremden zusammen und bilden eine Schicksalsgemeinschaft. Allmählich sickert die Gewalt durch die Ritzen der Schutzhütte. So wird die Luft auch innen langsam dicker und dicker und lädt sich elektrisch auf. „Auge um Auge" ist ein Stück über brandaktuelle Themen, spannend, dramatisch, aber auch unterhaltsam und gelegentlich komisch. Buch und Regie: Walter Menzlaw Es spielen vom TudD: Günter Hanauer, Deborah Hösch, Barbara Scheyda, Bernd Schlegel sowie Fabian Friedl

Kartenvorverkauf (19 Euro/Schüler und Studenten 8 Euro) per Kartentelefon 07141/9390936, www.theater-dauseck.de, im Möbelhaus und auf unserer Homepage.

Mittwoch	29.12.2021 um 20 Uhr
Donnerstag	30 12.2021 um 20 Uhr
Freitag	07.01.2022 um 20 Uhr
Samstag	08.01.2022 um 20 Uhr
Sonntag	09.01.2022 um 19 Uhr

Projekt Theater XXL

Veranstaltung im 2G Hygieneformat!

01. ESSTISCH RAUM.FREUNDE ERIK, Platte astige Eiche massiv, schwarz gebeizt und geölt, ohne Pigmentfüllung, Gestell Wange Rohstahl kalt gewalzt, BHT ca. 220x76x100 cm, **2149.-**.
02. STUHL RAUM.FREUNDE LASSE, ohne Armlehnen, in Stoff, 100% Polyester, Metallkufe schwarzgrau, mit Kunststoffgleitern, Sitzhöhe ca. 50 cm, BHT ca. 48x89x61 cm, **329.-**.
03. ARMLEHNSTUHL RAUM.FREUNDE LASSE, außen: Leder, innen: Stoff, 100% Polyester, Metallkufe schwarzgrau, mit Kunststoffgleitern, Sitzhöhe ca. 50 cm, BHT ca. 48x89x61 cm, **439.-**.

SICHER EINKAUFEN MIT
2G Regelung

RAUM.FREUNDE

IMMER FÜR DICH DA, WENN DU SIE BRAUCHST.

04. COUCHTISCH RAUM.FREUNDE KAI, Keramikplatte schwarz mit Marmoroptik, Gestell Metall schwarz pulverbeschichtet, mit Metallablage, BHT ca. 100x41,5x60 cm, **539.-**.
05. COUCHTISCH RAUM.FREUNDE KAI, Platte astige Eiche massiv, Gestell Metall schwarz pulverbeschichtet, BHT ca. 65x37x65 cm, **209.-**. **06. BEISTELLTISCH RAUM.FREUNDE KAI**, Platte Metall, Gestell Metall schwarz pulverbeschichtet, HØ ca. 50x39 cm, **103.-**.
07. COUCHTISCH RAUM.FREUNDE KAI, Platte astige Eiche massiv, schwarz gebeizt, Gestell Metall schwarz pulverbeschichtet, BHT ca. 70x41,5x70 cm, **235.-**. **08. BEISTELLTISCH RAUM.FREUNDE KAI,** Platte astige Eiche massiv, Gestell Metall schwarz pulverbeschichtet, BHT ca. 40x54x40 cm, **125.-**.

HOLDIR DEN Gewinn!

GROSSES GEWINNSPIEL. JETZT MITMACHEN UND TOLLE MÖBELGUTSCHEINE ABSTAUBEN!

2. PREIS
2.000,- €
MÖBELGUTSCHEIN

+ 15 WEITERE DUFTE
GEWINNE

1. PREIS
5.000,- €
MÖBELGUTSCHEIN

Alle Informationen und Teilnahmebedingungen finden Sie unter dem QR Code!

★★★★★

O. H., MÜHLACKER 75417
VOM 22.11.2021

BESTER KUNDENSERVICE

Sehr zuvorkommender Kundenservice. Ein anstehendes Problem wurde umgehend, fair und zufriedenstellend gelöst. Lieferung und Aufstellung der Möbel: freundlich und professionell.

AUSSERGEWÖHNLICHE GESCHENKIDEEN AUS DER WEIHNACHTS-BOUTIQUE

PROGRAMM RAUM.FREUNDE KAI, industrial Design aus Stahl mattschwarz lackiert, massiver, astiger Wildeiche und schwarz lackierte Eiche. **09. LOWBOARD OHNE TV-BRÜCKE**, 2 Türen, 2 Schubladen, BHT ca. 165x42x53 cm, **899.-**. **10. LOWBOARD MIT TV-BRÜCKE**, 2 Türen, 2 Schubladen, BHT ca. 212x57x44 cm, **1248.-**, TV Brücke erhältlich in zwei Größen, beidseitig montierbar. **11. WANDREGAL**, BHT ca. 54x54x29 cm, je **198.-**.

FUNKTIONS-SOFA RAUM.FREUNDE MY, mit 6 Funktionen: Rückenneigung, Armlehnfunktion, Drehfunktion jeweils rechts und links, in Stoff 85 % Polyester, 15 % Nylon, BHT ca. 238x87x92 cm, inkl. 2 Multifunktionskopfstützen, Sonderpreis **1998.-**, ohne Kopfstütze **1745.-**, jeweils ohne Kissen.

NEU: KUNDEN TANKEN IHR E-FAHRZEUG GRATIS WÄHREND IHRES BESUCHES IM EINRICHTUNGS-HAUS!

Wertvolle **AUSSTELLUNGSSTÜCKE** sofort zu haben **ZUM GÜNSTIGEN PREIS!** Über **100 STÜHLE, POLSTERGARNITUREN, TISCHE, SCHRÄNKE, TEPPICHE UND KÜCHEN IM ABVERKAUF!**

EHRLICH – FREUNDLICH – KOMPETENT – VERTRAUENSVOLL – OHNE ANZAHLUNG – PREISWERT!

MÖBELHAUS SCHMID GMBH, Max-Eyth-Straße 2, 74343 Sachsenheim, fon 07147/9622-0, Mo.-Fr. 09:30–19:00 Uhr, Sa. 09:30–16:00 Uhr

JETZT FAN WERDEN!

CONTUR · global family · NATURA HOME · STYLES UNITED · RAUM.FREUNDE · global küchen · TEAM7 · WIMMER Wohnkollektionen · freistil ROLF BENZ

SCHMID`S DOMINO HOME COMPANY®

MÖBEL DEIN LEBEN AUF

OrchiDays

Tropische Orchideen-Schönheiten

PFLANZEN MAUK

ZOO & Co.

Deutschlands größtes Erlebnis-Gartencenter

Dendrobium
dekoriert im Glas
mit Lichterkette

Top Preis **22.99**

Orchideen-Mix
verschiedene Sorten,
1 Blütentrieb, 12 cm
Topf *(ohne Übertopf)*

Top Preis **6.99**

Phalaenopsis Perfum
duftend, 2 Blütenstiele,
12 cm Topf

Top Preis **18.99**

Phalaenopsis-Cascade
1 Blütentrieb, 9 cm Topf

Top Preis **9.99**

Orchideen-Umtopfaktion

Ludwigsburg
Freitag 10. Dez. 10 - 17 Uhr

Lauffen
Samstag 11. Dez. 10 - 17 Uhr

Bringen Sie Ihre Lieblingspflanzen (max. 3 Orchideen) mit und wir topfen diese kostenlos mit *Seramis* Qualitäts-Orchideensubstrat um.

Pflanzen Mauk Lauffen
Gartencenter GmbH
Landturm 7
74348 Lauffen
Tel.: 07133 95030

Jeden Sonntag* 11-18 Uhr

Öffnungszeiten:
Montag - Freitag 9⁰⁰ bis 19³⁰
Samstag 9⁰⁰ bis 18⁰⁰

Pflanzen Mauk Ludwigsburg
Garten-Center GmbH
Markgröninger Straße 136
71634 Ludwigsburg-Eglosheim
Tel.: 07141 918240

Jeden Sonntag* 10-12 Uhr

Öffnungszeiten:
Montag - Freitag 9⁰⁰ bis 19⁰⁰
Samstag 9⁰⁰ bis 18⁰⁰

*An Sonn- und Feiertagen eingeschränkter Verkauf.

www.pflanzen-mauk.de

Angebot gültig solange der Vorrat reicht.

ATHLETIC SOLUTION CENTER BIETIGHEIM
MAYBACH MEDICAL GROUP

- KRANKENGYMNASTIK
- MANUELLE THERAPIE
- OSTEOPATHIE
- KRANKENGYMNASTIK AM GERÄT
- PERSONALTRAINING
- TRAININGSKURSE
- LEISTUNGSANALYSEN

Athletic Solution Center
Schwarzwaldstraße 27
74321 Bietigheim-Bissingen
T. 07142 / 359 297 0
www.bietigheim-physiotherapie.de

Sport- und Physiotherapie für Kassen- und Privatpatienten

Für mehr Gesundheit und Lebensqualität.

mehr erfahren

Treff-punkt KULTUR Bietigheim-Bissingen

Sa., 11. Dezember, 20 Uhr
Kronenzentrum
HEINZ RUDOLF KUNZE (SOLO)
Wie der Name schon sagt – Das neue Soloprogramm
Konzert

Mi., 15. Dezember, 20 Uhr
Kronenzentrum
ANTIGONE
Theater

Do., 16. Dezember, 20 Uhr
Kleinkunstkeller
LUCY VAN KUHL UND DIE „ES-CHORD-BAND"
Alles auf Liebe
Kabarett

Fr., 17. Dezember, 20 Uhr
Kelter
THE OUTSIDE TRACK
The essence of Irish & Scottish Christmas
Konzert

Vorverkauf: Tourist Information Marktplatz 9, Tel.: 07142 74227

Bietigheim-Bissingen
www.kronensaal-bietigheim.de
www.bietigheim-bissingen.de

Unterstützen Sie schwerstkranke Kinder mit Ihrer Spende

aufwind e.V.
BUNTER KREIS LUDWIGSBURG

Kreissparkasse Ludwigsburg
DE02 6045 0050 0030 1045 43
SOLADES1LBG

CAFÉ Blatter
BÄCKEREI . KONDITOREI . CONFISERIE

VÖLLIG AUS DEM HÄUSCHEN

Zuckersüßes Weihnachtsgebäck.
Ideales Geschenk oder zum selbst Genießen! Ab sofort bei uns.

CAFÉ BLATTER · WWW.CAFE-BLATTER.DE
STUTTGARTER STRASSE 76 · 74321 BIETIGHEIM-BISSINGEN · TEL.: 07142 512 98

WOCHENMÄRKTE
Mi+Sa: ALTSTADT AM MARKTPLATZ · Fr: BUCHZENTRUM

ZAHNERSATZ
Gutes muss optimal, aber nicht teuer sein!

Ihr Zahnersatz flexibel und fair im deutschen Eigenlabor hergestellt!
Unser Praxisteam ist international.
Wir sprechen 11 Fremdsprachen.
Wir freuen uns auf Ihr Kommen.

Praxisteam Dr. M. und Ch. von Koßta-Rab
Wilhelmstr. 15, 71691 Freiberg a. N., Tel. 07141-71090

FÜR ERINNERUNGEN MIT STIL

MAURER GRABMALE

EINE DER GRÖSSTEN UND SCHÖNSTEN GRABMALAUSSTELLUNGEN BADEN-WÜRTTEMBERGS

- Fachmännische und persönliche Beratung.
- Qualitativ hochwertige und erstklassige Arbeiten.
- Schöne, individuelle Grabmale nach Kundenwunsch und zu günstigen Festpreisen.
- Lieferung und Aufstellung auf allen Friedhöfen in ganz Baden Württemberg ohne Mehrpreis!

Marbacher Straße 119 · 71642 Ludwigsburg
Tel. 0 71 41/97 93 496 · **www.maurer-grabmale.de**

Besuchen Sie unsere NEUE Homepage... www.metaform-metallbau.de

Fertigung & Montage metaform Metallbau ... alles aus einer Hand

Fenster + Türen • Haustüren
Reparatur- und Lieferservice • Winter- und Sommergärten • Überdachungen

Daimlerstraße 19 · 74336 Brackenheim-Meimsheim
Telefon 07135 2929 · Telefax 07135 13529
E-Mail: info@metaform-metallbau.de
www.metaform-metallbau.de

FLOHMARKT
Samstag, 11. Dez. 2021 in Bietigheim, DLW-Parkplatz 8 – 15 Uhr
Samstag, 18. Dez. 2021 in Bietigheim, DLW-Parkplatz 8 – 15 Uhr
Info und Anmeldung: Agentur A. Döring, Telefon (0 71 44) 20 97 49

UNTERRICHT

»Super Ferienintensivkurs! Ich habe eine 2 in Mathe«

Lars, 16 Jahre

RT-Betzingen, Steinachstraße 9 (über Mühlen-Apo.) Tel.6952857
2 x 45 Min.- Test gratis

SCHÜLER NACHHILFE

Zertifiziert DIN ISO 9001 www.schüler-nachhilfe.net

Weniger ist leer.

Mitglied der actalliance **Brot für die Welt**

Zuhause unterm Dach – wohnen auf höchstem Niveau

Ein Zugewinn an Lebensqualität bietet das *schöne Wohnen unterm Dach,* mit lichtdurchfluteten Räumen und dem freien Blick auf die Umgebung und den Himmel.

Eine Optimierung der Energiebilanz und die Wirtschaftlichkeit der Kosten sind weitere Vorzüge!

Ihr kompetenter Ansprechpartner rund ums Dach!

BLUMMER Dächer & mehr!

Oskar Blummer GmbH + Co. KG
Inh. A. Ambrus
Carl-Zeiss-Straße 6
74321 Bietigheim-Bissingen
Tel. (0 71 42) 5 15 30
Fax (0 71 42) 2 13 23
www.blummer.de

Wann kommt die Zeitung in den Briefkasten?

Jede Nacht sind **Menschen** unterwegs. Sie sorgen dafür, dass Sie Ihre Zeitung morgens im Briefkasten haben. In der **Dunkelheit** sind Austrägerinnen und Austräger nur **schwer zu sehen**. Bitte achten Sie darauf, wenn Sie nachts mit dem **Auto** unterwegs sind.
Vielen Dank!

BG ETEM
Energie Textil Elektro Medienerzeugnisse

www.bgetem.de

CAFÉ Blatter
BÄCKEREI . KONDITOREI . CONFISERIE

LECKEREIEN-LIEFERSERVICE

+ NEU: Lieferservice für leckere Weihnachtsmänner und Glücksschweinchen. Jetzt anrufen Tel: 07142 512 98. Alle weiteren Infos unter www.cafe-blatter.de.

CAFÉ BLATTER · WWW.CAFE-BLATTER.DE
STUTTGARTER STRASSE 76 · 74321 BIETIGHEIM-BISSINGEN · TEL.: 07142 512 98

WOCHENMÄRKTE
Mi+Sa: ALTSTADT AM MARKTPLATZ · Fr: BUCHZENTRUM

Für alle, die nicht zu uns kommen können:

+ täglich frisches Brot
+ leckere Brötchen
+ süße Teilchen, Kuchen, Torte
+ Weihnachtsgebäck, Nikoläuse, Weihnachtsmänner, Pralinen, Glückschweinchen, Schornsteinfeger uvm.

Und so einfach geht's:

+ Bestellen Sie zwischen 9 und 16 Uhr, Samstags bis 14 Uhr (Sonntag keine Bestellannahme)
+ Auslieferung am Folgetag zwischen 10 und 14 Uhr (Montag - Samstag)
+ Mindestbestellmenge 10,– €
+ Lieferpauschale innerhalb Bietigheim-Bissingen 3,00 €
+ Barzahlung bei Lieferung

Bestellung per Telefon: 07142 512 98
oder per Mail unter lieferung@cafe-blatter.de

DIE STELLENSCHAU

ANZEIGENSERVICE: TELEFON (0 71 42) 403-555 · FAX (0 71 42) 403-125

Personalmanagement mit Weitblick – ARBEITEN SIE MIT NETTEN MENSCHEN
Attraktive Jobs im kaufmännischen Bereich – bei attraktivem Gehalt
OFFICE Personal
www.office-personal.com
Bahnhofsplatz 1 I 74321 Bietigheim
Telefon +49 71 42 / 99 38 90

Fließende Grenzen zur Privatsache

Kaffeepause, Arzttermin, Fortbildung: Längst nicht alles, was während der Arbeitszeit geschieht, wird auch als solche anerkannt.

Kurz eine Zigarette rauchen oder einen Kaffee trinken, mit den Kollegen auf dem Gang quatschen, später noch zum Arzt gehen und danach der Fortbildung lauschen: So ein Arbeitstag ist schnell rum. Doch wann müssen Beschäftigte Zeiten nachholen, was zählt zur Arbeitszeit und was nicht?

Wer in seinem Unternehmen Schutz- oder Dienstkleidung tragen muss, etwa einen Overall mit Firmennamen, braucht mit dieser Kleidung nicht direkt zur Arbeit erscheinen. Er oder sie darf sich in den Räumen des Arbeitgebers umziehen. „Das ist ganz klar Arbeitszeit“, sagt Sigrid Britschgi, Fachanwältin für Arbeitsrecht.

Anders sieht es aus, wenn keine Pflicht zu Schutz- oder Dienstkleidung besteht. „Kommt in solchen Fällen zum Beispiel jemand im Sportdress mit dem Rad zur Arbeit und zieht sich um, ist das reine Privatsache“, erklärt Till Bender von der Rechtsschutzabteilung im Deutschen Gewerkschaftsbund (DGB). Beschäftigte müssten dann rechtzeitig in der Firma sein, damit genügend Zeit fürs Umziehen bleibt und sie pünktlich mit der Arbeit starten können.

Hat der Arbeitgeber eine Dienstreise angeordnet, zählt sie zur Arbeitszeit. Ob die Fahrtzeit dazugehört, hängt davon ab, ob sie beruflich genutzt wird. *Foto: Christin Klose/dpa-tmn -*

Die Vorbereitungsphase, um etwa den Rechner hochzufahren, zählt indes eindeutig zur Arbeitszeit. „Wer um 7.30 Uhr mit der Arbeit beginnen soll, muss nicht vor 7.30 Uhr an Ort und Stelle sein, um den PC zu starten“, erklärt Britschgi.

Generell haben Beschäftigte Anspruch auf eine Pause. Das ergibt sich aus dem Arbeitszeitgesetz. Arbeitet jemand mehr als sechs Stunden, steht dieser Person eine Pausenzeit von 30 Minuten zu. Sind es mehr als neun Stunden, kann die Person 45 Minuten pausieren. „Beschäftigte können eine Pause stückeln, aber eine Pausenphase muss mindestens 15 Minuten umfassen“, erklärt Bender. Kaffee- oder Raucherpausen über die reguläre Pausenzeit hinaus zählen nicht zur Arbeitszeit. Beschäftigte müssen sich ausstempeln, können aber meist die Zeit nacharbeiten.

Der Arbeitgeber muss laut Arbeitsstättenverordnung dafür sorgen, dass Beschäftigte ihre Bildschirmarbeit durch andere Beschäftigungen unterbrechen. Um die Augen zu erholen, sollte man am besten nach einer Stunde Bildschirmarbeit fünf bis zehn Minuten Pause machen. Um die Arbeitszeit zu nutzen, sollte man wenn möglich in dieser Zeit andere Aufgaben verrichten.

Arztbesuch ist Arbeitszeit

Der Gang zur Toilette gilt nicht als Pause, sondern als kurzfristige Arbeitsunterbrechung. Kein Arbeitgeber kann dies einem Beschäftigten verwehren. Arzttermine hingegen sind von Beschäftigten so zu legen, dass sie nicht mit der Arbeitszeit kollidieren. Nicht immer ist dies möglich, etwa bei einem Notfall oder wenn jemand in seiner Freizeit keinen freien Termin beim Arzt bekommt. Dann muss der Arbeitgeber den Arztbesuch ermöglichen. „In diesen Fällen ist der Arztbesuch Arbeitszeit“, erläutert Bender. Dann müssen Beschäftigte beim Arbeitgeber eine Arztbescheinigung abgeben.

„Ein Bereitschaftsdienst ist Arbeitszeit“, stellt Britschgi klar. In vielen Tarifverträgen oder Dienstvereinbarungen sind Pauschalen für Bereitschaftsdienste festgelegt. Anders ist es bei Rufbereitschaften, also in Fällen, in denen Beschäftigte in ihrer Freizeit damit rechnen müssen, dass der Arbeitgeber sie zur Arbeit ruft. „Wenn der Ruf nicht erfolgt, ist die Rufbereitschaft auch keine Arbeitszeit“, so Bender. Meldet sich der Chef, ist die Arbeitszeit entsprechend zu bezahlen.

Fährt ein Arbeitnehmer auf eigenen Wunsch zu einer Fortbildung, fällt dies nicht unter die reguläre Arbeitszeit. Ordnet indes der Arbeitgeber sie an, gehört die Fortbildung zur Arbeitszeit, erklärt Britschgi. Da Dienstreisen meist der Arbeitgeber angeordnet, zählen sie zur Arbeitszeit. Problematisch sind oft die Fahrtzeiten. „Wenn ich im Zug sitze und selber entscheiden kann, was ich mache, gilt dies zumeist als Freizeit“, so Britschgi. Wenn ein Arbeitnehmer bei der Zugfahrt jedoch auf dem Tablet ein Protokoll für den Arbeitgeber über einen Kundenbesuch schreibt, zählt dies als Arbeitszeit.

Der Weg zur Arbeit ist zumeist reine Privatangelegenheit, also keine Arbeitszeit. „Verspäten sich Beschäftigte durch einen Warnstreik etwa bei der Bahn oder durch ein Unwetter, ist das ebenfalls ihre Sache“, erläutert Bender. Welche Konsequenzen eine Verspätung hat, hängt vom jeweiligen Arbeitszeitmodell ab. Unter Umständen drohen Lohneinbußen, im Wiederholungsfall sogar eine Abmahnung. „Ein Sonderfall sind Außendienstler“, sagt Bender. Begibt sich der Außendienstler von zu Hause aus zum ersten Kunden, dann ist dies Arbeitszeit.

Sabine Meuter

Wir sind deutschlandweit im Aufzugsbau tätig und suchen zur Verstärkung unseres Teams in Ensingen einen

BAUMANN AUFZÜGE

Metallbauer / Schlosser (m/w/d)

Ihre Aufgaben:
– Berufsübliche Tätigkeiten in der Metallbearbeitung
– Schweißen von Bauteilen und Baugruppen für Autoaufzüge

Ihre Qualifikation:
– Abgeschlossene Ausbildung zum Schlosser/Metallbauer oder einer vergleichbaren Ausbildung im Metallbereich
– Handwerkliches Geschick mit technischem Verständnis
– Schweißkenntnisse in MIG/MAG
– Selbstständiges Arbeiten nach Zeichnung

Wir freuen uns auf Ihre Bewerbung.

BAUMANN Aufzüge GmbH
Robert-Koch-Straße 13
D-71665 Vaihingen/Enz
Telefon: +49 (0)7042 / 817 920
Telefax: +49 (0)7042 / 817 921
info@baumann-aufzuege.de
www.baumann-aufzuege.de

Edelstahl WIG-Schweißer (m/w/d)
Blechhandwerker (m/w/d)

Sie lieben Metall – Sie lieben es, wenn die Funken fliegen – Sie lieben es, wenn aus Blech etwas Großartiges entsteht – und Sie lieben ein gutes Team mit Teamgeist, dann sind Sie bei uns richtig.
Sie sind Quereinsteiger oder arbeiten zurzeit in einem anderen Berufsfeld, sind handwerklich geschickt und möchten die Königsdisziplin des Schweißens erlernen?
Dann nutzen Sie Ihre Chance.
Wir machen Sie zum Edelstahl Feinblech Profi & WIG-Schweißer.

Wir sind Teil einer europaweit agierenden Gruppe und ein führender Anbieter von Lüftungstechnik.
Einblicke gibt es unter: https://reven.news/tv

Mehr Infos unter: www.reven.de/unternehmen/karriere
Ihr Ansprechpartner: Oliver Schäfer
schaefer@reven.de

REVEN SCHAKO Group

Zur Verstärkung unserer Redaktion suchen wir ab Februar 2022 in Festanstellung einen

Lokalredakteur (m/w/d)

Wir sind ein erfolgreiches, dynamisches und innovatives Medienunternehmen im Landkreis Ludwigsburg mit Sitz in Bietigheim-Bissingen und gehören mit unseren Print- und Onlinemedien zu den führenden Verlagen der Region. Unsere Lokalredaktion berichtet kontinuierlich und engagiert aus den Städten und Gemeinden des Landkreises.

- BIETIGHEIMER ZEITUNG
- SACHSENHEIMER ZEITUNG
- BÖNNIGHEIMER ZEITUNG
- DIE RUNDSCHAU

Ihre Aufgaben:
- Sie berichten tagesaktuell über das lokale Geschehen im Landkreis Ludwigsburg (Online und Print).
- Sie recherchieren und schreiben Hintergrundberichte und kommentieren Themen.
- Sie setzen konzeptionell und inhaltlich Themen und Serien um.
- Sie redigieren Texte und betreuen freie Mitarbeiter.

Ihr Profil:
- Sie verfügen über journalistische Erfahrung, sind hartnäckig in der Recherche, schreiben stilsicher und haben Erfahrung in der Print- oder Onlineredaktion einer Zeitung.
- Sie haben eine hohe Affinität zum Online-Journalismus.
- Sie interessieren sich für das politische und gesellschaftliche Geschehen im Landkreis Ludwigsburg.
- Sie bringen eine gute Portion journalistische Neugierde sowie ein gutes Allgemeinwissen mit.
- Sie wohnen im Verbreitungsgebiet oder sind bereit, in die Region zu ziehen.

Wir bieten Ihnen einen attraktiven Arbeitsplatz in einer der wirtschaftlich stärksten Regionen Deutschlands. Für weitere Informationen steht Ihnen Redaktionsleiterin Dr. Claudia Mocek telefonisch unter 07142 403-400 zur Verfügung.

Interessiert?
Dann freuen wir uns auf Ihre aussagekräftige Bewerbung mit Angabe Ihrer Gehaltsvorstellung und möglichem Eintrittstermin per E-Mail an:
jobs@dvmedienhaus.de

Druck- und Verlagsgesellschaft Bietigheim mbH
Kronenbergstraße 10 · 74321 Bietigheim-Bissingen · Tel. 07142 403-0
www.dvmedienhaus.de
DV MEDIENHAUS

komm-zum-drw.de
Jobs mit Zukunft
dominikus-ringeisen-werk
Einrichtungen für Menschen mit Behinderungen

VEREINIGTE HAGEL

MIT DER NR. 1 AUF NUMMER SICHER GEHEN

Die VEREINIGTE HAGEL ist ein international tätiges Versicherungsunternehmen und ist bekannt als die Nummer 1 untern den Ernteversicherern in Deutschland. Im europäischen Ausland zählen wir mit neun Niederlassungen u.a. in Belgien, Italien, Kroatien, Litauen, Luxemburg, Niederlande und Polen zum größten europäischen Ernteversicherer. Rund 250 Mitarbeiter und mehr als 1.000 Sachverständigen sind für unsere Mitglieder im Einsatz und kümmern sich um die Absicherung von Wettergefahren in den Bereichen Landwirtschaft, Wein-, Obst- und Gemüsebau.
Zur Verstärkung unseres Teams Vertriebs- und Kundenmanagement in der Bezirksdirektion Stuttgart, mit Sitz in Tamm, suchen wir zum nächstmöglichen Zeitpunkt einen

Sachbearbeiter Versicherungen (m/w/d) im Innendienst
Voll- oder Teilzeit

Ihre Aufgaben:
- Antrags- und Schadenbearbeitung
- Telefonische und schriftliche Kundenbetreuung
- Betreuung und Unterstützung der Innen- und Außendienstmitarbeiter in allen administrativen und organisatorischen Belangen
- Büroorganisation

Ihr Profil:
- Sie verfügen über ein abgeschlossenes betriebswirtschaftliches Studium bzw. eine abgeschlossene kaufmännische Ausbildung
- Sie sind mit der MS Office-Produktpalette (Excel, Word, PowerPoint) bestens vertraut
- Sie verfügen über ausgeprägte kommunikative Fähigkeiten sowie gute Umgangsformen
- Sie bringen eine hohe Teamfähigkeit, Leistungsbereitschaft und Kundenorientierung mit
- Sie zeichnen sich durch selbstständiges, strukturiertes und eigenverantwortliches Arbeiten aus

Wir bieten Ihnen:
- Flache Hierarchien, kurze Wege, ein nettes Team und eine gute Einarbeitung
- Sicherer Arbeitsplatz in einem modern ausgestatteten Arbeitsumfeld
- Leistungsgerechte Vergütung und zusätzliche Sonderleistungen, wie z.B. Betriebliche Altersvorsorge, Kinderbetreuungsgeld, etc.

Möchten auch Sie Teil der VEREINIGTEN HAGEL werden? Dann freuen wir uns auf Ihre Bewerbungsunterlagen. Senden Sie bitte Ihre aussagekräftigen Bewerbungsunterlagen unter Angabe Ihres frühestmöglichen Eintrittstermins und Ihrer Gehaltsvorstellung an:

Vereinigte Hagelversicherung VVaG, Bezirksdirektion Stuttgart
Frau M. Wagner, m.wagner@vereinigte-hagel.de
Bauhofring 3 - 71732 Tamm

Qualität spricht sich herum / Unser Team braucht Verstärkung!

Mitarbeiter mit Führerschein Kl. CE / C1E
(bei Eignung auch Teamleiter möglich)
sowie einen Umzugsmitarbeiter
(auch ohne FS) für unsere Qualitätsumzüge gesucht.

Wir bieten Ihnen:
- Ein Umzugsunternehmen mit allerbestem Ruf in der Region.
- Eine Festanstellung in einem jungen und dynamischen Team.
- Einen modernen Fuhrpark und eine optimale Ausrüstung für Top-Umzüge.
- Flexible Arbeitszeiten sowie eine leistungsgerechte und überdurchschnittliche Bezahlung.
- Selbstverständlich werden bei uns auch alle Überstunden bezahlt.
- Die Möglichkeit zwischen Tagesumzügen und auch gelegentlichen Fernverkehrsfahrten zu wählen.

Felger - Umzüge
71634 Ludwigsburg, Maybachstr. 18, Tel. 07141 / 86569-0

Wir sind deutschlandweit im Aufzugsbau tätig und suchen zur Verstärkung unseres Teams in Ensingen einen

BAUMANN AUFZÜGE

Elektriker / Elektroinstallateur (m/w/d)

Ihre Aufgaben:
- Nach der Einarbeitungsphase sind Sie für Wartung, Instandhaltung und Reparatur von Aufzügen sowie für die Inbetriebnahme von Aufzuganlagen zuständig

Ihre Qualifikation:
- Abgeschlossene Ausbildung zum Elektriker/in oder einer vergleichbaren Ausbildung
- Führerschein Klasse 3 bzw. B
- Organisationsgeschick, selbstständige Arbeitsweise und Zuverlässigkeit

Gerne bieten wir auch Einstiegsmöglichkeiten für qualifizierte Quereinsteiger/innen mit elektro-mechanischen Kenntnissen. Wir freuen uns auf Ihre Bewerbung.

BAUMANN Aufzüge GmbH
Robert-Koch-Straße 13
D-71665 Vaihingen/Enz

Telefon: +49 (0)7042 / 817 920
Telefax: +49 (0)7042 / 817 921
info@baumann-aufzuege.de
www.baumann-aufzuege.de

PPG PROJEKT-PARTNER GEIGER Immobilienverwaltung

Wir sind eine familiengeführte Immobilienverwaltung und suchen zur Verstärkung unseres Teams baldmöglichst SIE als

Immobilienverwalter/in oder Immobilienfachwirt/in WEG-Verwalter/in (m/w/d) in Vollzeit/Teilzeit (min. 50%)

Ihre Aufgabenschwerpunkte:
- Betreuung der Liegenschaften
- Kaufmännische Beratung und Abwicklung bei Instandhaltungsmaßnahmen
- Vorbereitung und Durchführung von Eigentümerversammlungen auch in den Abendstunden, Umsetzung und Überwachung von Beschlüssen

Was wir von Ihnen erwarten:
- Ausbildung als Immobilienverwalter/in, Immobilienfachwirt/in oder Kaufmann/frau für Grundstücks und Wohnungswirtschaft (Quereinstieg ggfs. möglich)
- Berufserfahrung im Immobilienbereich, Immobilienverwaltung
- Sehr gute Kenntnisse mit gängigen PC-Anwendungen
- Sehr gute Deutschkenntnisse in Wort und Schrift
- Führerschein Klasse B

Bitte senden Sie uns Ihre aussagekräftigen Bewerbungsunterlagen inklusive Ihrer Gehaltsvorstellung an simone.junger@ppg-hv.de oder an Projekt Partner Geiger, Konrad-Zuse-Str. 18, 74343 Sachsenheim.
Sollten Sie Fragen haben wenden Sie sich an Frau Simone Junger Telefon 07147-6016730.
Wir freuen uns auf Ihre Bewerbung.
Homepage: www.ppg-hv.de

---

heiss und kalt®

ist einer der großen Anbieter in Süddeutschland innerhalb des Automatencatering und der professionellen Heiß- und Kaltgetränke Versorgung und sucht für seine Tourenlogistik im Großraum Ludwigsburg ab sofort einen zuverlässigen und einsatzfreudigen

Servicemitarbeiter (m/w/d)

für die Reinigung und Befüllung unser Automaten

Sie verfügen über eine selbstständige und sorgfältige Arbeitsweise sind kundenorientiert, haben ein freundliches Auftreten und einen Führerschein der Klasse B und arbeiten pünktlich und zuverlässig.

Wir bieten Ihnen eine intensive Einarbeitung und machen Sie fit.
Sie erhalten einen abwechslungsreichen Arbeitsplatz in einem engagierten Logistikteam. Sie erhalten eine leistungsgerechte Vergütung und kostenfreie Arbeitskleidung. Zudem dürfen Sie mit dem Tourenfirmenfahrzeug nach der Arbeit nach Hause fahren.

Haben wir Ihr Interesse geweckt?
Dann freuen wir uns über Ihre schriftliche Bewerbung, gerne per E-Mail mit Lebenslauf, Zeugnissen und aktuellem Lichtbild.

heiss und kalt ® Personalbüro
Dr.-Rudolf-Schieber-Straße 12
73463 Westhausen
bewerbung@heiss-und--kalt.de

GEMEINDE INGERSHEIM

Sie haben Lust auf Veränderung?

EIN STARKES TEAM

Foto: Shutterstock, Antonio Guillem

Die Gemeinde Ingersheim sucht zum nächstmöglichen Zeitpunkt:

einen **Mitarbeiter für die Finanzverwaltung** (m/w/d)

Beschäftigungsumfang 100% (unbefristet)

Wer wir sind

Derzeit besteht unser Rathausteam aus 25 Beschäftigten in unterschiedlichen Beschäftigungsumfängen. Sehr gute fachliche Arbeit wird bei uns großgeschrieben, gleichzeitig zeichnet sich unser Team durch einen besonderen Zusammenhalt aus. Gemeinschaftssinn und Hilfsbereitschaft sind bei uns für ein gutes Betriebsklima ausschlaggebend.

Wir bieten Ihnen

- eine vielseitige und verantwortungsvolle Tätigkeit alternativ im Beamten- oder Beschäftigtenverhältnis, je nach fachlicher und persönlicher Voraussetzung bis Besoldungsgruppe A9 (g.D.). Die Stelle eignet sich insbesondere für Abolvent*innen der Hochschulen für öffentliche Verwaltung.
- einen modernen Arbeitsplatz mit flexiblen Arbeitszeiten
- ein gutes Team und ein gutes Betriebsklima
- mobiles Arbeiten von Zuhause nach Absprache
- bei Bedarf Betreuungsplätze in unseren Kitas für die Kinder unserer Beschäftigten

Das Aufgabengebiet

- Entwicklung von cleveren Zuschussmöglichkeiten durch EU, Bund und Land
- Gebührenkalkulationen (z.B. Feuerwehr, Wasserversorgung)
- Fuhrparkleitung
- Beitragswesen
- Verwaltung Feuerwehr (z.B. Abrechnung Feuerwehreinsätze)
- Benutzerverwaltung SAP
- Unterstützung der Amtsleitung

Eine Anpassung des Aufgabengebiets bleibt vorbehalten.

Wir wünschen uns von Ihnen, dass Sie

- einen Abschluss für den gehobenen Verwaltungsdienst, Bachelor of Arts – Public Management/Diplom-Verwaltungswirt/in (FH), mittleren Dienst oder als Verwaltungsfachangestellte/r besitzen
- gern, gut und schnell mit dem PC arbeiten und Kenntnisse in den gängigen Office-Programmen haben
- über Erfahrungen im Finanzwesen verfügen
- freundlich, sicher und gewandt auftreten
- gerne Kontakt mit Menschen haben
- Teamfähigkeit und Flexibilität zu Ihren Stärken zählen
- selbständiges Arbeiten gewohnt sind, fachlich und persönlich überzeugen

Ihr Kontakt
Kämmerin Helen Bauer, Tel. 07142/9745-25, E-Mail: helen.bauer@ingersheim.de

Ihre aussagekräftige Bewerbung richten Sie bitte **bis spätestens 30.12.2021** an die Gemeinde Ingersheim, Haupt- und Personalamt, Hindenburgplatz 10, 74379 Ingersheim.

Wir freuen uns darauf, Sie kennenzulernen!

Vorsicht, Betrüger am (Netz-)Werk!

Auch in „harmlosen" Downloads und E-Mail-Anhängen können Gefahren lauern.

Wir wollen, dass Sie sicher leben. Ihre Polizei

www.polizei-beratung.de

BIETIGHEIMER ZEITUNG | SACHSENHEIMER ZEITUNG | BÖNNIGHEIMER ZEITUNG

Wir suchen frühestmöglich in Teilzeit eine(n)

Mitarbeiter/in (m/w/d) Empfang/Kundencenter

Wir sind ein erfolgreiches, dynamisches und innovatives Medienunternehmen im Landkreis Ludwigsburg mit Sitz in Bietigheim-Bissingen und gehören mit unseren Print- und Onlinemedien zu den führenden Verlagen der Region.

Ihre Aufgaben:
- Empfang von Kunden und Besuchern
- Weiterleiten eingehender Telefonanrufe an die jeweiligen Ansprechpartner
- persönliche und telefonische Betreuung von Anzeigenkunden (Anzeigenannahme, Auftragsbearbeitung und Datenerfassung in EDV-System)
- Verkauf von Produkten und Dienstleistungen aus unserem Kundencenter

Arbeitszeiten:
- 20 Wochenstunden von Montag bis Freitag in Wechselschicht (vormittags/nachmittags)

Ihr Profil:
- abgeschlossene Berufsausbildung
- Kommunikationsfähigkeit und Freude am persönlichen und telefonischen Kundenkontakt
- freundliche und zuvorkommende Umgangsformen
- zuverlässig, teamfähig und flexibel
- EDV-Kenntnisse

Unser Team freut sich auf Sie!

Interessiert?
Dann freuen wir uns auf Ihre aussagekräftige Bewerbung per Post oder per E-Mail an Frau Claudia Söder, **jobs@dvmedienhaus.de**

Druck- und Verlagsgesellschaft Bietigheim mbH
Kronenbergstr. 10 · 74321 Bietigheim-Bissingen · Tel. 07142 403-0
www.dvmedienhaus.de

DV MEDIENHAUS

Reinigungsfirma sucht
Mitarbeiter (m/w/div.)
für Privathaushalte nach Bietigheim, Ludwigsburg, Möglingen.
Telefon 07143/966344

Willkommen in Rudis Welt

Die beliebten fröhlichen, bunten Figuren von Rudi Diessner, einem Künstler mit Down-Syndrom, schmücken die Produkte der Lebenshilfe – dem Selbsthilfeverband für Menschen mit geistiger Behinderung. Diese und weitere Geschenkideen sowie exklusive Produkte aus Behinderten-Werkstätten finden Sie unter:

www.lebenshilfe.de
auf „Shop/Angebote" klicken

Die Lebenshilfe-Kollektion im
Rudi - Design®

zugunsten der Lebenshilfe

Wir suchen ab sofort:

SACHBEARBEITER (m/w/d) im Kaminofenvertrieb

Vorzugsweise Kaufleute im Groß- und Außenhandel oder aus der Industrie.

Ihre Tätigkeiten:
- Ein- und Verkauf von Waren
- Kundenberatung, Betreuung und Verkaufsabwicklung am Telefon und in der Ausstellung
- Telefonaquise
- Erfassung und Bearbeitung von Aufträgen
- Lieferschein und Rechnungsprüfung von Lieferanten
- Einfache Buchführungsarbeiten
- Kunden- und Lieferantenbesuche im Außendienst
- Warenbestandspflege
- Warenannahme, Warenkommissionierung und Versand

Bitte senden Sie Ihre Bewerbung an Herrn Reichert:
reichert@novaline.org

NOVALINE Vertriebs GmbH seit 1997
Rosenstraße 38 I 74321 Bietigheim-Bissingen
Tel. 0 71 42 / 99 38 0 - 0 I www.emotion-feuer.de

Sinnvoll schenken...

... eine nachhaltige Geschenkalternative für Ihren Geburtstag, Ihr Jubiläum oder sonstigen Festtag.

Eine Spende anlässlich Ihres Geburtstages zeigt Ihr gesellschaftliches Engagement für Menschen in der Region. Und Ihre Gäste freuen sich an einer sinnvollen und einfachen Geschenkmöglichkeit.

Jetzt spenden:

„BZ-Aktion Menschen in Not e.V."
Kreissparkasse Ludwigsburg
IBAN DE82 6045 0050 0007 0300 04
BIC SOLADES1LBG

BZ-Aktion Menschen in Not

www.bz-aktion.de

Jetzt neu: Das größte Stellenportal der Region

bietigheimerzeitung.de/jobs

- Das größte Partnerportal im Verbund der Südwest Presse. Über 1,5 Mio. User in der Region Bietigheim-Bissingen und weit darüber hinaus in ganz Baden-Württemberg.
- Eine breite Palette von Kombinationsmöglichkeiten Ihrer Stellenanzeige bietet Ihnen immer die passende Präsentationsmöglichkeit, für Print und Online.

Weitere Infos:
Telefon 07142 403-270
Fax 07142 403-125
anzeigen@bietigheimerzeitung.de

Für unser modernes **Seniorenzentrum am Stadtgarten**, das mitten im Herzen **Kornwestheims** liegt, suchen wir eine*n engagierte*n

Pflegehelfer*in (m/w/d)

in Teilzeit (19,50 bis 32 Stunden/Woche).

Unsere Strukturen sind nicht eingefahren und alle, die Lust darauf haben, etwas Neues zum Wohle unserer Bewohner*innen mitzugestalten, dürfen sich angesprochen fühlen. Ihr Fachwissen ist uns willkommen.

Wir freuen uns darauf, Sie kennenzulernen!

Ihre Aufgaben:

- Pflege und Betreuung unserer an Demenz erkrankten Bewohner*innen nach festgelegten Pflegestandards im Verantwortungsbereich
- Grundpflegerische Versorgung von Bewohner*innen
- Durchführung der EDV-gestützten Dokumentation
- Servicetätigkeiten wie z. B. Getränke bereitstellen, Wäsche verteilen
- Reinigungsarbeiten innerhalb des Wohnbereiches
- Förderung der Lebenszufriedenheit der Bewohner*innen durch individuelle, ganzheitliche und aktivierende Pflege und Betreuung

Sie bringen mit:

- Freude an der Arbeit
- Einfühlungsvermögen und Kommunikationsfreude
- Die Bereitschaft und Fähigkeit zur partnerschaftlichen Zusammenarbeit

Wir bieten Ihnen:

- Eine gute Einarbeitung
- Jährliche Mitarbeiter- und Entwicklungsgespräche
- Großzügige Förderung von Fort- und Weiterbildungen
- Betriebliche Gesundheitsförderung
- Betriebliche Altersvorsorge
- Gute Anbindung an den öffentlichen Nahverkehr
- Attraktive Vergütung
- Jahressonderzahlung (Weihnachtsgeld)

Für alle Informationen im Vorfeld Ihrer Bewerbung steht Ihnen gerne unser Einrichtungsleiter, Herr Dirk Fahrin, telefonisch unter der Rufnummer 07154 80889-0 zur Verfügung.

Bitte senden Sie uns Ihre Bewerbung über die Homepage der AWO Württemberg, die Sie über den QR-Code erreichen.

AWO Sozial gGmbH
Seniorenzentrum am Stadtgarten
z. H. Herrn Dirk Fahrin
Badstraße 8
70806 Kornwestheim

Weitere Stellenangebote finden Sie unter www.awo-wuerttemberg.de und www.awo-stellenangebote.de.

BIETIGHEIMER ZEITUNG
SACHSENHEIMER ZEITUNG | BÖNNIGHEIMER ZEITUNG

Zur Verstärkung unseres Teams suchen wir zum nächstmöglichen Zeitpunkt in Teilzeit einen

Media-Berater (m/w/d)

Wir sind ein erfolgreiches, dynamisches und innovatives Medienunternehmen im Landkreis Ludwigsburg mit Sitz in Bietigheim-Bissingen und gehören mit unseren Print- und Onlinemedien zu den führenden Verlagen der Region.

- BIETIGHEIMER ZEITUNG
- SACHSENHEIMER ZEITUNG
- BÖNNIGHEIMER ZEITUNG
- DIE RUNDSCHAU

Unser Team freut sich auf Dich!

Die Aufgaben:

- aktive Verkaufstätigkeit in einem klar definierten Verkaufsgebiet
- Betreuung unserer Stammkunden innerhalb des Gebietes
- Ausbau des Kundenstammes durch Neukundenakquise
- Verkauf unserer Verlagsprodukte aus den Bereichen Print und Online:
  - Werbeanzeigen
  - Zeitungsbeilagen
  - diverse Druckerzeugnisse wie Magazine und Broschüren
  - Online Ads und Advertorials
  - Out-of-Home Media

Das Profil:

- ausgeprägte kommunikative und verkäuferische Fähigkeiten
- idealerweise Berufserfahrung im Außendienst, Berufs- und Quereinsteiger ebenso willkommen
- schnelle Auffassungsgabe und hohe Einsatzbereitschaft
- sicheres Auftreten und gepflegtes Erscheinungsbild
- kaufmännische Ausbildung wünschenswert
- sicherer Umgang mit gängiger Office Software
- PKW + Führerschein

Interessiert? Dann bewerben!
Wir freuen uns auf eine aussagekräftige Bewerbung mit Angabe der Gehaltsvorstellung und möglichem Eintrittstermin per E-Mail.

Bewerbung bitte an unsere Leiterin Sales Stefanie Dürl per Post oder Mail: **jobs@dvmedienhaus.de**

Druck- und Verlagsgesellschaft Bietigheim mbH
Kronenbergstraße 10 · 74321 Bietigheim-Bissingen · Tel. (07142) 403-0
www.dvmedienhaus.de
DV MEDIENHAUS

Verstärkung (w/m/d) gesucht

für unser Team in Markgröningen.
Gerne arbeiten wir Sie ausführlich ein.

Ihr Profil:
- abgeschlossene Berufsausbildung, bevorzugt im kaufmännischen oder medizinischen Bereich
- Teamfähigkeit, Flexibilität, sowie selbstständige Arbeitsweise
- Freude am Umgang mit Menschen
- Büro- und PC-Erfahrung erwünscht

Ihr Aufgabenbereich:
- Kontrolle und Durchführung kaufmännischer Tätigkeiten
- Terminmanagement
- Kundenverwaltung
- Betreuung des Empfangsbereiches
- Service- und Wartungsabläufe

Ihre aussagekräftige Bewerbung senden Sie bitte an:
iffland hören GmbH & Co. KG
z. Hd. Frau Stöckle-Porstein
Vollandgasse 10
71706 Markgröningen
markgroeningen@iffland-hoeren.de
www.iffland-hoeren.de

HESS REHA-ZENTRUM

Das Reha-Zentrum Hess sucht für das moderne und innovative Rehabilitationszentrum am Standort Bietigheim-Bissingen eine:

Anmeldekraft (m/w/d)

in Vollzeit

Terminvereinbarung und -koordination im Bereich Heilmittel und Reha-Nachsorge / Abrechnung im Heilmittelbereich Physiotherapie, Ergotherapie, Logopädie und Reha-Nachsorge/ Bindeglied von Therapeuten- und Patientenbelangen/ Ansprechpartner von externen Dienstleistern und Patienten

Ihr Profil
Abgeschlossene Berufsausbildung - bspw. als Bürokaufmann/-frau, Hotelfachmann/-frau, MFA (von Vorteil)
oder abgeschlossenes Studium im Bereich Gesundheitswesen

Wir bieten:
Einen modernen und unbefristeten Arbeitsplatz in einem mittelständischen, expandierenden Unternehmen mit gutem Betriebsklima und angemessener Bezahlung.

Wir erwarten:
Teamfähigkeit, Freundlichkeit, Belastbarkeit, Engagement & Flexibilität

HESS REHA-ZENTRUM **Reha-Zentrum HESS**
Steinheimer Str. 7-9, 74321 Bietigheim-Bis.
Tel.: 07142 / 9103 -0

Ihre Bewerbung an:
bewerbung@reha-hess.de
www.reha-hess.de

DEUTSCHER KINDERSCHUTZBUND e.V. (DKSB)
die lobby für kinder
www.kinderschutzbund.de

AKTUELLES AUS MARKGRÖNINGEN

Stadt Markgröningen

Immer gut informiert und wissen was läuft mit unseren Ortsveröffentlichungen. Auflagen- und aufmerksamkeitsstark in unserer Kombi.

Besser informiert. Mehr erleben.

Pop-Up-Impfzentrum

Ab sofort wird im Wimpelinhof immer mittwochs ohne Termin geimpft – möglich sind Erst-, Zweit- und Boosterimpfungen.

In Kooperation mit Markgröninger Hausärzten wurde ein Pop-Up-Impfzentrum im Wimpelinhof, Wimpelingasse 2, geschaffen.
Ab sofort werden zunächst immer mittwochs von 9 bis 12 Uhr Erst-, Zweit- oder Drittimpfungen („Boosterimpfungen“) durchgeführt. Geimpft werden zunächst nur Personen ab 18 Jahren. Eine vorherige Terminvereinbarung ist nicht möglich und somit ist mit Wartezeiten zu rechnen.

> Eine vorherige Terminvereinbarung ist nicht möglich.

Mitzubringen sind eine gültige Versichertenkarte/Gesundheitskarte, ein Impf- und Allergiepass sowie Medikamentenplan (falls vorhanden), Personalausweis/Reisepass sowie gegebenenfalls der schriftliche Nachweis einer durchgemachten Corona-Infektion (zum Beispiel vom Gesundheitsamt oder PCR-Test oder ähnliches).

Fragen und Antworten rund um das Pop-Up-Impfzentrum (FAQ’s) finden sich auf der städtischen Homepage unter **www.markgroeningen.de**

Impfaktion in der Stadthalle

Neben dem Pop-Up-Impfzentrum im Wimpelinhof konnte die Stadt Markgröningen noch ein mobiles Impfteam für Donnerstag, 9. Dezember gewinnen. Die Impfaktion läuft von 11.30 bis 16.30 Uhr in der Stadthalle am Benzberg. Auch hier werden nach einem ärztlichen Gespräch Erst,-Zweit- oder Drittimpfungen (sog. Booster-Impfung) angeboten. Es können mindestens 100 Personen geimpft werden.

Die Anmeldung und Terminvereinbarung zu dieser Impfaktion erfolgt über die zentrale Terminvergabe des Landkreises unter https://termin.kizlb.de. Es ergehen daraufhin die Terminbestätigung sowie die Anamnese- und Aufklärungsdokumente an die Impflinge.

Weitere Termine wird es am Montag, 13.Dezember in der Stadthalle am Benzberg und am Donnerstag, 13. Januar 2022 in der Sporthalle 2 geben.

Meyle BESTATTUNGEN

Rund um die Bestattung und Vorsorge beraten wir Sie gerne.

WIR HELFEN...
... mit vollem **ENGAGEMENT.**
... mit größtmöglicher **MENSCHLICHKEIT.**

WIR SIND IMMER FÜR SIE DA.
TAG UND NACHT.
Seit 4 Generationen

geprüfter Bestattermeister • kompetent und zuverlässig • Trauerreden • Erledigung aller Papiere und Behördengänge

Wir helfen... mit ganzem Herzen...

Bestattungen Meyle • Tamm
Bietigheim-Bissingen • Markgröningen • Sachsenheim • Asperg
Telefon 0 71 41 - 20 70 00 • Telefax 0 71 41 60 32 41
www.meyle-bestattungen.de • info@meyle-bestattungen.de

BUCHHANDLUNG am MARKT
Marktplatz 3
71706 Markgröningen
Telefon: 07145/52 19

GLOBAL DENKEN – LOKAL HANDELN

Lieblingsbücher Bücherschecks
Paperblank Notizbücher **Kalender**
BUCHGUTSCHEINE Markgröninger Taler
Weihnachtskarten **BESTSELLER**

Es freut sich auf Ihren Besuch Barbara Löhnert und Team!

www.buchhandlung-markgroeningen.de

Winteraktion: 10% Rabatt bei Bestellung einer neuen Grabanlage bis 28. Februar

WILD GRABMALE
Steinmetz & Bildhauermeister

Das besondere Grabmal

71706 Markgröningen · Friedhofweg 17
Telefon 07145/5353 · Fax 07145/6204
Mobil 0171/5126268 · mail@wild-grabmale.de
www.wild-grabmale.de

Geschenke zu Weihnachten

Sie haben noch kein Geschenk für Ihre/n Liebsten?

Dann nutzen Sie die Angebote der hier inserierenden Firmen!

Im Krümmling 1, an der B27 zwischen Kirchheim und Lauffen

Obsthalle Kirchheim

Hofladen
Mo-Fr 8.30-18.30h
Sa 8.30-16.00h
✆ 07143 91614

Wochenmarkt
Sa 8-12h
in der Alten Kelter

www.obsthalle-kirchheim.de

GESCHENK-GUTSCHEINE

Das perfekte Geschenk!
Individuelle Geschenkkörbe
Mit regionalen Köstlichkeiten
Nudeln, Wurst, Schokolade, Marmelade, Säfte uvm.

Weihnachtsbaumverkauf ab 03.12.2021

Sioux®

FACTORY OUTLET

GRÖSSTE AUSWAHL. KLEINSTE PREISE. BESTER SERVICE.

GESCHENKE**INSPIRATION**

... zum Kuscheln	... für Regentage	... für besonderen Komfort	... zum Tanzen
Mit echtem Lammfell	Mit Sioux-TEX Membran	Mit Mehrweite	Mit Ledersohle

Sioux Factory Outlet | Talstraße 17 | 74321 Bietigheim-Bissingen **Öffnungszeiten:** Mo – Fr 9:30 – 19:00 Uhr, Sa 9:30 – 16:00 Uhr

---

BESIGHEIMER **Bummel** & MARKETING CONCEPT & BUND DER SELBSTÄNDIGEN BESIGHEIM

VERKAUFSLANGE SAMSTAGE BIS 16 UHR GEÖFFNET.

PRÄSENTIEREN

DAS Weihnachts GEWINNSPIEL

VON BESIGHEIM IN DEN URLAUB RUBBELN

Rubbellose in den teilnehmenden Geschäften erhältlich!

BEURER Besigheim Kirchstraße 25
BEURER Buchhandlung: Tel. 07143/32699
Papier- & Schreibwaren: Tel. 07143/34438
Jetzt NEU mit Online-Shop: www.beurer-besigheim.de

FARBEN schober SPIEL + FREIZEIT
74354 Besigheim
Kirchstr. 27–29
Tel. (0 71 43) 3 49 40
Sa. bis 16.00 Uhr geöffnet.

BERNE's ALTSTADTHOTEL BIER & WEINBAR
KIRCHSTR. 15
74354 BESIGHEIM
TEL. 07143 830031

Metzgerei Herbst
Da weiß man, dass es schmeckt.
Herbsts Öchsle
Besigheim
metzgerei-herbst.de

Labyrinth
Ihr Fachgeschäft für Basteln + Handarbeiten
Entengasse 15 • Besigheim • 07143 / 830 830

Herzlich willkommen in Besigheim!

VR-Bank Ludwigsburg
Bahnhofstr. 3 · 74354 Besigheim

Und das sind die Gewinne:

1. Preis:	Gutschein für eine Reise im Wert von 1000 €
2. Preis:	ein Einkaufsgutschein im Wert von 250 €
3. Preis:	ein Einkaufsgutschein im Wert von 100 €
4.+ 5. Preis:	je ein Einkaufsgutschein im Wert von 50 €
6.–20. Preis:	je ein Einkaufsgutschein im Wert von 25 €

Bei zahlreichen Geschäften erhalten Sie Rubbellose und können diese auch wieder abgeben. Auf dem Rubbellos müssen alle Felder aufgerubbelt sein. Zur Teilnahme an der Verlosung benötigen Sie vier Nikolausköpfe auf einem Rubbellos.

Die Gewinnlose können bei den teilnehmenden Geschäften bis Freitag, 31. Dezember 2021, 12 Uhr abgegeben werden.
Die Gewinner werden benachrichtigt. Der Rechtsweg ist ausgeschlossen.

Kostenfreies Parken in der Innenstadt!

MCB MARKETING CONCEPT BESIGHEIM

BUND DER SELBSTÄNDIGEN Ortsverband Besigheim e. V.

BESIGHEIM BEGEISTERT BEI VIELFALT, SERVICE & LEISTUNG

Weihnachtsmarkt 2021

**Weihnachtsmarkt –
in diesem Jahr mal anders.
Aber immer mit
tollen Angeboten.**

Bean Market
Besigheimerstr. 1
74369 Löchgau
www.beanmarket.de

Tanzschule Harry Hagen
74321 Bietigheim-Bissingen
www.harryhagen.de

Gutscheine erhältlich bei der
Tourist Information · Marktplatz 9
Bietigheim-Bissingen · Tel. 07142/74-227
www.bietigheim-bissingen.de

10% für Neukunden
(Gültig bis 10. 1. 2022)
Ausschneiden & mitbringen!
Tel. 0 71 42 / 7 09 33 38
Termine nach tel. Vereinbarung.

Fußpflege Ploch
Praxis für med. Fußpflege
Friedrich-Ebert-Straße 17
74321 Bietigheim-Bissingen

Holz- und Wachskunst Pohl
Löchgauer Str. 4 · Bietigheim-Biss.
Tel. 0 71 42 / 4 19 12
www.holz-und-wachskunst-pohl.de

Pudel Orthopädie-Schuhtechnik GmbH
Haupthaus Ludwigsburg | Schillerstr. 7
www.pudel-ortho.de

Pudel Orthopädie-Schuhtechnik GmbH
Filiale Freiberg a.N. | Marktplatz 10
www.pudel-ortho.de

Bietigheimer Zeitung
Kronenbergstr. 10
74321 Bietigheim-Bissingen
www.bietigheimerzeitung.de

Naturwaren Laiß & Burkhardt
Husarenhofstr. 14 · Kleiningersheim
Telefon 0 71 42 / 2 16 71
www.colornatural.de

BÄR Schuh-Outlet
Manufaktur für bequeme Schuhe
Pleidelsheimer Str. 15
74321 Bietigheim-Bissingen
Mo.–Fr. 9.00–19.00 Uhr, Sa. 9.00–16.00 Uhr
www.baer-schuhe.de

BÄR Schuh-Outlet
Manufaktur für bequeme Schuhe
Pleidelsheimer Str. 15
74321 Bietigheim-Bissingen
Mo.–Fr. 9.00–19.00 Uhr, Sa. 9.00–16.00 Uhr
www.baer-schuhe.de

BIETIGHEIMER ZEITUNG · SACHSENHEIMER ZEITUNG · BÖNNIGHEIMER ZEITUNG · DIE RUNDSCHAU

Mehr Erfolg mit Ihrer Kleinanzeige

PICKER

Pick die besten Angebote im PICKER

Hotline (07142) 403-261
Montag bis Freitag 6.30 – 20.00 Uhr, Samstag und Sonntag 6.30 – 13.00 Uhr

Verkäufe

Handgestrickte Socken zu verkaufen. Tel. (07144) 982243

Technische Artikel

5 Märklin-Metallbaukästen Nr. 1010/1030-33 zu verkaufen. ☎ 07144/209429

Haushaltsartikel

Räucherforellen
Geräucherte Forellen aus dem Schwarzwald, frisch geräuchert von unseren Mitgliedern, regional und lecker. Preis nur 7,50 € p.St. Abholung unter Einhaltung der Corona-Regeln am 20.12.2021 & 21.12.2021 (13.00-17.00 Uhr) und am 22.12.2021 (10.00-14.00 Uhr) an der ASV Fischerhütte, Kammgarnspinnerei Bietigheim. Vorbestellung bis 11.12.2021. Tel. 0171-4043029, helmut.duerl@t-online.de, www.asvbietigheim.de

Backofen Siemens Type HTHB 38, neuwertig, 3600 Watt, Made in Germany, VB € 230,-. ☎ 07142/9192910

Herr Böhmer kauft Puppen, Orden, Porzellan, Uhren, Zinn und Nah-u. Schreibmaschinen. ☎ 0178/5359075.

Baby-/Kinderartikel

Holz-Treppengitter und Zudecke Kinderbett 135/55 mit Kopfkissen. VK € 50,-. ☎ 0170/2800247

Bau

Gemütliche Frauen-WG in 74357 Bönnigheim, (147 m², EBK, Kachelofen, Garten etc.) hat Zimmer für sympathische Mitbewohner/in frei. Kontakt: arichmond@gmx.de

Besigheim, 2-Zi.-Whg., 1. OG, 53 m², EBK, Dusche, WC, Gas-Etagen-Hzg., KM 450 €, ab 01.01.22, frei, stadtnah. Tel. Tel. (07143) 31956

Löchgau 3 Zi.-Whg, 63,5 m², EBK, Balk.. 1. OG, PKW-Stpl., sof. frei, KM € 600,- + NK € 150,- + 3MM KT. Zuschriften unter BZ67425

2-Zi.-Whg., Sachsenheim, zu vermieten, Bad/WC, sof. frei, 65 m², EBK, WM € 700,- + 3 MM Kt., ☎ 0173/1802857

1½-Zi.-DG-Wohnung, Bietigheim-Biss., KM € 350,- + NK ca. € 150,- + Kt. € 1.050,-, sof. frei. ☎ 07142/3397660 o. 0178/8072394

Ihre Spende hilft!
Evang. Kirchenpflege Bietigheim, Konto-Nr. 7 000 072, BLZ 604 500 50. Stichwort: Tafelladen
Bietigheim-Bissinger Tafel

Kunst-Antiquitäten

Kunstwerk von Robert Würth- Gerahmtes Bild vom bekannten Bietigheimer Künstler Robert Würth aus dem Jahre 1993. Maße 100 x 130 cm zzgl. Rahmen. Preis auf Anfrage. Tel. 0172-7102398

Modellbahn-Fundgrube-Murr, alle Spuren, Loks, Wagen versch. Hersteller, Zubehör. samstags 11-14 Uhr, Murr, Ziegeleiweg 26

Haushaltsauflösung in Großingersheim. Wir lösen unser gesamten Haushalt auf, keine Antiqu. 2 Jahre Alte Möbel bevorzugen Händlerinteressenten bzw. großflächige Abnahmen. Tel. 0176-20363672

Kaufgesuche

Kaufe alte Mikrofone, z.B. Sennheiser, Neumann, Shure, Schoeps, Beyerdynamic, AKG, uvm. Gerne komplette Sammlungsauflösungen, auch ungeprüft. Tel: 0177 430 61 31

Haushaltsartikel

Pelze, Trachten, Porzellan, Zinn, Möbel, handgek. Teppiche und-Geweihe. ☎ 0151-63921069

Suche Pelze aller Art. Zahle Höchstpreise in bar. Sowie weiter kaufen wir: Lederjacken, Teppiche, Bilder, Porzellan, Puppen, Markentaschen, Garderoben, Geweihe, Zinn, Näh-/Schreibmaschinen, Schmuck, Zahngold, Uhren, Münzen, Taschenuhren. Kostenlose Hausbesuche, zahle bar vor Ort. Montag bis Samstag, 8-20 Uhr, stehe ich Ihnen zur Verfügung. ☎ 0157/72699728

Kaufe Möbel, Porzellan, Besteck, Spielzeug, Lampen aus den 50er-, 60er- u. 70er Jahren. ☎ 0178/4053620

Kaufe! Vieles aus HHA usw., z.B. Glas, Porzellan, Silber u. Versilbertes, Deko, Schmuck-, Modeschmuck, Restposten usw. ☎ 07046/912900

Musikinstrumente

Suche Klavier O Flügel Wie Zb: Schimmel,Sauter,C.Bechstein,Steinway&Sons,Bösendorfer,Yamaha.usw Freue mich über jedes Angebot Tel:0151-17773756 H.Guttenberger Tel. 0151-17773756

Bau

Suche zum Kauf einen unbebauten Gewerbebauplatz, Größe ca. 10-15 Ar, in Bietigheim-Bissingen u. ca. 10 km Umgebung. ☎ 0174/3448322

Mehr Platz gesucht: Familie mit 4 Kindern sucht Haus mit Garten in/um Bietigheim zur langfristigen Miete. NR, keine HT. haus74321@gmx.de

Suche kleinen Lagerraum/ Werkstatt od. Garage, in Bi.-Bi. od. näherer Umgebung, gerne mit DU + WC im EG. ☎ 0151/43604843 (Privat)

Suche 1,5 - 3 Zi.-Whg. zu mieten im Umkreis Bi-Bi + 10 km, Single, 21 J., in Festanstellung, Vollzeit, keine Haustiere , NR. ☎ 015906013741.

Familie m. 3 Kindern sucht 4-Zi.-Whg., in Ingersheim, Bi-Bi o. Pleidelsheim zu mieten. ☎ 07142/379709

Kunst-Antiquitäten

Großer Uhrenverkauf - Murr! Stand-Wand-Kamin-Taschenuhren, samstags, 11-14 Uhr, Murr, Ziegeleiweg 26, ☎ 07144/24388

Schockt Sie Ihr Stromzähler?
Einfach anmelden auf: www.stromspar-check.de

Verschiedenes

Dienstleistungen

Umzüge europaweit, Ab- und Aufbau der Möbel durch Schreiner. 2 Mann, Möbelwagen inkl. Vers. € 55,- + MwSt./Std. Entrümpelungen, Vermietungen von Außenaufzügen übernimmt Fa. M+M ohne Anfahrtskosten. ☎ 0171/6975869

Fliesen- und Badsanierungen, Umbau mit kompl. Installationen, vom Fachmann aus einer Hand. Unverb. Besichtigung u. Angebotserstellung. ☎ 07142/787510 oder 0178/7692690 www.hayva.de

Qualifizierter Gipser-/Maler mit 40 Jahre Erfahrung. Wir übernehmen Außen-/Innenputz, Altbausanierung, Renovierungsarbeiten, Vollwärmeschutz, Trockenbau, Malerbeiten, + Hausmeisterservice, Eildienst. ☎ 0170/4102458

Erfahrener Landschaftsgärtner übernimmt Gartenarbeiten. Hecken- u. Obstbaumrückschnitt, Fällarbeiten, Dachrinnenreinigung, Hof- u. Terrassenplatten Reinigung, Entsorgung aller Abfälle. ☎ 0157/88331825

Reinigungskraft/Putzfrau für Haus in Erligheim, 4-5 Std. pro Woche mit 14€ Stundenlohn. Lohnfortzahlung bei Urlaub & Krankheit. Tel. 0175-4677331 ab 7 Uhr

Zahnarzthelferin Sersheim, kleine aber feine Praxis braucht Unterstützung. Gerne Azubi, Wieder-Quereinsteiger/in. Einfach anrufen ☎ 07042/32243. Zahnarztpraxis Dr. Siegmund-Thomas.

Silicon-, Mörtel- u. Betonfugen Sanierungen! Langjährige, fachm. Erfahrung. Saubere und preiswerte Ausführung. Bernkopf, Bi.-Bi. ☎ 0171-5777905

Yelekci Gartenpflege! Unsere Aufgaben: Gartenpflege, HMS (Winterdienst u. Kehrwoche), u.v.m. ☎ 0151/22702185 oder yelekcigartenpflege@yahoo.com

Polin sucht 24 Std.-Stelle in der Betreuung u. im Haushalt bei ält. Menschen, Erfahrung vorh., gute Deutschkenntnisse. ☎ 0176/27623948.

Glas-Duschabtrennungen u.v.m., Top - hochwertige Beschläge, kostenloses Aufmaß u. Angebot. ☎ 0160-7657711, www.glasmack.de

Probleme mit PC, Laptop, WLAN? Schnelle und kostengünstige Hilfe für Bietigheim und Umgebung unter Tel. 0176-25893369

Wer benötigt Hilfe für Gartenpflege? Hecke schneiden, Abbrucharbeiten, Bäume schneiden. ☎ 0172-8974220

Wurzelstöcke und Baumstumpen entfernen, schnell u. ohne große Gartenschäden. Schunk Gartenpflege. ☎ 0172/7448981

Bäume schneiden und fällen, Hecke schneiden, Pflaster- und Zaunbau. Besichtigung kostenlos. ☎ 0172/7111463.

Entrümpelungen aller Art. Haus- und Wohnungsauflösungen, schnell u. preiswert. ☎ (07135) 936182 oder 0176/39019932

Suche Putzstelle, bügeln usw. im Privathaushalt in Bietigheim-Biss., ☎ 0152/53991244

Malermeister, verputzen, Wärmedämmung, Innenausbau. Tel. 07142/787510 oder 0178/7692690, www.hayva.de

Pia's Mobile Fußpflege! ☎ 0171/3663675

Hausrenovierung, Keller- u. Balkonsanierung schnell und preiswert. ☎ 0172/7111463.

Autos Motorräder Zubehör

KFZ-Ankauf

Wir kaufen dein Auto, auch mit Schaden. Wir freuen uns auf dein Angebot unter ☎ 0152/27046633, auch WhatsApp.

Kaufe Fahrzeuge aller Art, Motorrad, Lkw, Traktoren, auch Unfall, Motorschaden u. Schrottfahrzeuge. ☎ (0160) 97772555

Kaufe: Pkw's, Geländewagen, Busse, MB, VW, Audi, Japaner, TÜV/ASU nicht wichtig. ☎ (07131) 2086803 oder (0171) 5204826

Automobile Walz kauft alle Autos, auch Unfallwagen, Getriebe- oder Motorschaden, usw. ☎ 0171-9591279

Aktion: Wir kaufen ihr Auto egal ob Motorschaden, Unfallfahrzeug od. sonstige Mängel. ☎ 0163-7940925

Suche PKWs aller Art, auch defekt, Unfall, alles anbieten. ☎ 0171-7889100

4 Komplettwintereifen Verkaufe 4 neuwertige (800km gef.) Komplettwinterreifen für Fiat Ducato 225/75 R/6C NP 1300 Euro VHB 900 Euro Tel. (07142) 3393331

Mofas/Mopeds

Mofas gesucht, Sammler sucht Mofas der Marken Kreidler, Hercules, Solo, Zündapp.... ☎ 07143/881869

Garagen

Suche Garage od. Scheune zu kaufen in Bietigheim od. Umgebung. ☎ 0174/3448322

Die gute Tat

Bürostuhl mit hohem Rückenteil, abkippbar, schwarz, Kunstleder ☎ 07142-51208

Treppenschutzgitter, , verstellbar 77-117,5cm, Klemmbefestigung. ☎ 07142-940740

Fernsehsessel el., 12 J., gebr., versch. Funkt. u.a. Aufstehhilfe. ☎ 07143/4021012

Bitte spenden Sie!
Spendenkonto: 2 4000 3000
Commerzbank Köln
BLZ 370 800 40
www.help-ev.de
Help – Hilfe zur Selbsthilfe e.V.
Den Menschen in Not verpflichtet
Katastrophenhilfe • Entwicklungshilfe

PICKER-Kleinanzeige

Klein aber oho! **Die Kombinaton für Ihren Erfolg:** Ihre Kleinanzeige erscheint dienstags in der Tageszeitung **und** mittwochs in der Rundschau **und** zusätzlich im Internet (www.bietigheimerzeitung.de und www.die-rundschau.de).

☐ **Privat** von Privat zu Privat
4 Zeilen nur € 6,20
jede weitere Zeile nur € 1,55
Alle Preise inkl. gesetzl. MwSt.

Annahmeschluss Montags, 11.00 Uhr.
➧ **Text bitte deutlich schreiben:** Nach jedem Wort oder Satzzeichen ein Kästchen freilassen.

☐ **Gewerbe** Anzeigen des geschäftlichen Verkehrs (Dienstleistungen etc.)
4 Zeilen nur € 14,76
jede weitere Zeile nur € 3,69
Alle Preise inkl. gesetzl. MwSt.

Bitte veröffentlichen Sie meine Anzeige in der nächstmöglichen Picker-Ausgabe

☐ Anzeige Gelb unterlegt (+ € 5,-)

☐ **als Chiffre-Anzeige,** Gebühr € 7,14 (Zusendung an Ihre Adresse)

Mehr Aufmerksamkeit - mehr Erfolg!
Ihre Kleinanzeige im Picker gelb hinterlegt für nur € 5.–

...oder Sie geben Ihre Anzeige bequem und schnell online auf...

Elegantes Wohnzimmersofa Modell Delphi mit Recamiere und Nackenstütze, Bezug Primma 53 Microfaser, Maße gesamt 285 x 80 x 85, Recamiere 155 x 80, VB 800. Tel. 0163-2099999 bis 20 Uhr

Anzeige mit zusätzlichem Bild (+ € 10,–) kann nur Online unter www.dierundschau.de aufgegeben werden.

Name _____ Vorname _____

Straße/Nr. _____ PLZ/Wohnort _____

☐ Abbuchungserlaubnis für Bankeinzug ☐ Barzahlung (am Kundencenter der Bietigheimer Zeitung)

IBAN DE _____

Datum _____ Unterschrift Kontoinhaber

In der Rubrik:
(Zutreffendes ankreuzen/ausfüllen)

Autos/Motorräder/Zubehör
☐ _____ ↑ Automarke eintragen
☐ KFZ-Zubehör
☐ Motorrad
☐ Roller
☐ Trikes
☐ Quads
☐ Mofas / Mopeds
☐ Garagen
☐ Wohnw./Wohnmobile
☐ Autovermietungen
☐ Wasserfahrzeuge
☐ Anhänger

Bekanntschaften
☐ Ehe- und Partnervermittlungen
☐ Sie sucht Ihn
☐ Unternehmungen
☐ Er sucht Sie
☐ Sie sucht Sie
☐ Er sucht Ihn
☐ Private Unternehmungen

Verkäufe ☐ / Kaufgesuche ☐
☐ Technische Artikel
☐ Haushaltsartikel
☐ Garten
☐ Baby- / Kinderartikel
☐ Bekleidung
☐ Möbel
☐ Sportartikel
☐ Fahrräder
☐ Foto / Computer / Handy
☐ Musikinstrumente
☐ HiFi / Elektro
☐ Bau
☐ Kunst-Antiquitäten

Unterricht ☐

Verschiedenes
☐ Freizeitgestaltung
☐ Unterhaltung
☐ Dienstleistungen
☐ Esoterik
☐ Verloren / Gefunden
☐ Musik / Bands

Tiermarkt
☐ Tiermarkt
☐ Entflogen / Entlaufen
☐ Zugeflogen / Zugelaufen

Landwirtschaft
☐ Verkäufe ☐ Kaufgesuche

Die gute Tat (max. 3 Zeilen) ☐

BIETIGHEIMER ZEITUNG • SACHSENHEIMER ZEITUNG • BÖNNIGHEIMER ZEITUNG • DIE RUNDSCHAU
Kronenbergstraße 10 · 74321 Bietigheim-Bissingen · Fax (0 71 42) 403-125

DIE IMMOSCHAU

ANZEIGENSERVICE: TELEFON (0 71 42) 403-555 · FAX (0 71 42) 403-125

Wohnbedürfnisse ändern sich –
wir beraten Sie gerne
- bei Wohnungswechsel im Alter
- Ihr persönlicher Ansprechpartner für alle Fragen rund um Verkauf und Vermietung
- Rundum-Sorglos-Paket; komplette Abwicklung
- Spezialist für gebrauchte Immobilien

WHG Immobilien 0 71 41/7 55 01 www.whg-immobilien.de ... seit 1986 Heidi Pfuderer Freiberg a. N. · Dieselstr. 13

Experten-Tipp aus der Region

Den Herbst zu Hause mit allen Sinnen genießen

Wenn die Tage langsam kürzer werden und die Temperaturen merklich sinken, wenn uns plötzlich das Rascheln der trockenen Blätter auf dem Gehweg begleitet und der Regenschirm immer öfter griffbereit sein sollte – dann ist er da, der Herbst.

Wir haben hilfreiche Tipps und Vorschläge, wie Sie den Herbst . ungetrübt genießen können.

Immobilienmaklerin Bettina Fiesel von Engel & Völkers in Bietigheim-Bissingen.

• Es werde Licht

Was uns mit dem Beginn der dunkleren Jahreszeiten wirklich fehlt, das sind Licht und wärmende Sonnenstrahlen. Doch die Dunkelheit und Nässe des Herbstes sind Herausforderungen, die Sie meistern können und werden.

Um der als „Herbstblues“ bekannten getrübten Stimmung keine Chance zu geben, hilft es, sich einmal gezielt über ein passendes Lichtkonzept für Ihr Zuhause Gedanken zu machen. Denn Licht und Dunkelheit bestimmen in der Natur die Zeit für Aktivität. Sorgen Sie also an grauen und dunklen Tagen für gesunde Lichtquellen, um Motivation und Antrieb nicht zu verlieren.

Auch der Außenbereich mit effektvoll beleuchteten Bäumen kann dabei zu Ihrer Freude mit einbezogen werden.

• Frische Luft

Mit ein wenig gutem Willen vom Wettergott bietet der Herbst oft Gelegenheiten, die wettergeschützten Bereiche oder Ihre überdachte Loungeecke im Garten für die Extraportion Sauerstoff zu nutzen. Die kleine Auszeit im Freien hebt auf jeden Fall die Stimmung.

Sollten Sie keine wetterfesten Outdoormöbel haben, empfehlen wir, das Mobiliar rechtzeitig im Keller oder unter speziellen windfesten Abdeckungen zu schützen. So haben Sie über viele Jahre Ihre Freude daran.

• Tipps für Alltägliches und das Besondere im Alltag

Der Herbst bringt das Problem der Feuchtigkeit in Haus und Wohnung mit sich. Schaffen Sie doch für das tägliche Handling des nassen Regenschirms und der durchfeuchteten Schuhe einfache Lösungen wie Abtropfplätze an geeigneten Stellen. So werden diese nicht zum Dauerärgernis. Vielleicht eignet sich das Badezimmer, das oft mit einem praktischen Luftabzug ausgestattet ist, auch in Ihren vier Wänden besonders gut.

Holen Sie mit der Natur etwas von der gemütlichen Herbststimmung ins Haus. Ein herrlich bunter Herbstblumenstrauß ist stimmungsvoller Eyecatcher und Balsam für die Seele zugleich. Füllen Sie Ihre Obstschale mit prächtigen, rotwangigen Äpfeln und dekorieren Sie mit leuchtenden Kürbissen ganz nach Ihrem Geschmack. Wir sind uns sicher - so können die herbstlichen Tage auch Ihnen ein Lächeln aufs Gesicht zaubern.

Gerne beraten wir Sie zum Thema stimmungsvolle Besichtigungen im Herbst. Kommen Sie gerne in unserem Geschäft in der Schieringerstraße 1/1 in Bietigheim-Bissingen vorbei oder rufen Sie uns an: Telefon (07142) 46 95 00. *Bettina Fiesel*

Technik, die begeistert

Region. Um auch kleine Grundstücke mit cleveren Zaun- und Toranlagen auszustatten, eignen sich zuverlässige Schiebetore, die nur wenig Platz auf der Fahrbahn benötigen. An der Grundstücksgrenze sind sie gewissermaßen die Visitenkarte des Hauses. Wer daher hochwertige Optik mit möglichst großer Durchfahrtslichte kombinieren möchte, setzt auf Laufwerksysteme für freitragende Schiebetore mit extrem kurzer Einspannung.

Ausgeklügelte Technik

Hinter diesen Systemen verbirgt sich eine ausgeklügelte Technik, welche die unterschiedliche Lastmomentbildung im Rahmen der Torbewegung ausnutzt. Der Tragarm des Laufwerkes verkürzt dabei die freitragende Strecke. Entstehende Hebelkräfte werden auf bewegliche und feste Tragelemente verteilt – da die Kräfte in der Mitte der Bewegung besonders gering sind, erfolgt das Verschieben des Tragarmes genau zu dieser Zeit. Dadurch läuft das Tor nicht nur besonders leicht, auch die Rollen nutzen sich weniger stark ab. Ein weiterer Vorteil: Der geringere Materialverbrauch ermöglicht Einsparungen bei Beschichtung, Verpackung und Transport. *hlc*

	Laufzeit 5 Jahre, Nominal/ Sollzins	Laufzeit 10 Jahre, Nominal/ Sollzins	Beleihungsgrenze
ALLIANZ	1,18	1,18	50%
BADEN-WÜRTTEMERGISCHE BANK	1,20	0,74	60%
DEUTSCHE BANK	1,28	1,52	60%
FINANZBERATUNG OETTINGER	0,85	0,88	60%
BHW/POSTBANK	1,35	1,00	60%
SPARDA-BANK	0,93	1,13	60%
VR-BANK LUDWIGSBURG	0,74	0,99	60%

Festzinsätze bei 100-prozentiger Auszahlung und einprozentiger Tilgung.
Genannt ist der Nominalzinssatz/Sollzinssatz. **Alle Angaben ohne Gewähr**

Nur noch wenige Wohneinheiten verfügbar

GELEGENHEITEN FÜR KAPITALANLEGER: sicher, stressfrei, stark in der Rendite. Das Investieren in Wohneigentum ist in diesen Zeiten sinnvoll. In der Kästnerstraße ist es überaus attraktiv! Schöne 3-Zimmer-Wohnungen überzeugen mit einem im Marktvergleich sehr günstigen Kaufpreis und hervorragender Vermietbarkeit.

Mit unserem Pachtmodell machen wir es Ihnen noch einfacher. Denn damit nehmen wir Ihnen sämtliche Risiken und Pflichten ab, die Sie als Vermieter üblicherweise haben: Die BW tritt als Pächter auf und übernimmt die Vermietung. Sie erhalten garantierte regelmäßige Zahlungen und müssen sich um nichts weiter kümmern. Die Vorteile: interessante Verzinsung, kein Leerstandsrisiko, keine Mietausfälle, kein Aufwand.

Interessiert? Wir erklären Ihnen gerne alles Weitere.

4-Zimmer-Wohnung **€ 574.000,–**
ca. 100 m² Wohnfläche

3-Zimmer-Wohnung mit offener Galerie **€ 634.000,–**
ca. 109 m² Wohnfläche

4-Zimmer-Wohnung mit offener Galerie **€ 769.000,–**
ca. 131 m² Wohnfläche

Bietigheim-Bissingen, Kästnerstraße 3 und 5

WILLKOMMEN IM MEHR-FAMILIEN-HAUS: In Bissingen stehen attraktive und großzügige 3- und 4-Zimmer-Wohnungen in bester Lage zum Verkauf. Wer eine ganz besondere Atmosphäre und ein im wahrsten Sinn gehobenes Raumgefühl sucht, wird in den lichtdurchfluteten Galeriewohnungen im Dachgeschoss fündig. Was alle Wohnungen gemeinsam haben, sind der offene Küchenbereich und die schön geschnittenen Schlaf- und Kinderzimmer. Das komfortable Bad mit bodengleicher Dusche und Badewanne ist hochwertig ausgestattet – zum Beispiel mit elektrischen Handtuchheizkörpern. Weitere Komfortmerkmale: Echtholz-Parkettboden, Fußbodenheizung, separates Gäste-WC und Sonnenbalkon. Familien freuen sich über den eigenen Spielplatz am Haus und die kurze Distanz zu Schule und Kindergarten. Die Nähe zum Bahnhof ist ein Pluspunkt für alle Pendler.
Energiebedarfsausweis 29 kWh (m²a), Erdgas, Baujahr 2019. **BEZUG IM FRÜHJAHR 2022 MÖGLICH.**

Für einen stressfreien Start in den Tag. Mit dem Bus oder zu Fuß erreichen Sie in nur kurzer Zeit den Bahnhof Bietigheim-Bissingen.

Ideal für Pendler.

BW BIETIGHEIMER WOHNBAU

Individuelle Besichtigung und Beratung nach telefonischer Vereinbarung.
Ihr Ansprechpartner: Oliver Freihofer
Telefon 07142.76-224, freihofer@bietigheimer-wohnbau.de

BIETIGHEIMER WOHNBAU GMBH
verkauf@bietigheimer-wohnbau.de
bietigheimer-wohnbau.de

Speicher voll? So soll es sein

Innovative Tank-in-Tank Speicher bringen Qualität, Service und Effizienz in die eigenen vier Wände.

Experten für Heizanlagen haben ihr Sortiment um einen Tank-in-Tank Speicher erweitert. Beim Warmwasserspeicher einer neuen Produktlinie basiert alles auf einem Tank-in-Tank System. Während der Äußere für das Heizungswasser aus STW 22 besteht, wurde der Innere für Trinkwasser aus Edelstahl hergestellt. Dank seiner großen Wärmetauscherfläche, die 1,5- bis 2,5-mal größer ist als bei konventionellen Rohrschlangensystemen, können vor allem große Brauchwassermengen in sehr kurzer Zeit erwärmt werden, wodurch sich sowohl Speichervolumen als auch Energieverluste reduzieren. Und das Beste: Da der Trinkwasserbehälter komplett mit dem Heizungswasser umspült ist, wird es bei einer stabilen Temperatur über 60°C gespeichert, was die Bildung von Legionellen verhindert. Durch die besondere Edelstahlkonstruktion ist eine Korrosionsbeständigkeit garantiert. Und nicht nur das: Die Konstruktion der gewellten Wände, die durch Druckschwankungen in leichte Schwingungen versetzt werden, verhindert zusätzlich die Entstehung von Kalkablagerungen. Während spezielle Modelle wandhängend sind und über ein elektrisches Heizelement verfügen, können andere Produkte mit einem zusätzlichen Heizelement

> „Eine Korrosionsbeständigkeit ist garantiert.

aufgerüstet werden. Neben den Tank-in-Tank Systemen sind auch Kessel mit Heizfunktion, sogenannte kombinierte Brennwertgeräte sowie Elektrokessel verfügbar. Die Elektrokessel sind besonders zuverlässig, bequem in der Nutzung und sofort einsatzbereit. Optimal für Ein- und Zweifamilienhäuser, bei Arbeiten am Energieerzeuger, bei Installation von Fußbodenheizungen oder als Notheizung. *hlc*

Bagatellschäden: begrenzte Haftung

Die Reparaturkosten dürfen 120 Euro oder acht Prozent der Jahresmiete nicht übersteigen.

Tropft der Wasserhahn in der Mietwohnung, ist der Vermieter zur Reparatur verpflichtet. Zumindest grundsätzlich. Doch wenn im Mietvertrag eine so genannte Kleinreparaturklausel wirksam vereinbart wurde, muss der Mieter die Kosten für diese Art von Bagatellschäden selbst übernehmen. Aber wo liegt die Grenze?

Bei der Reparatur müsse es sich tatsächlich um eine Kleinigkeit handeln, betont Jutta Hartmann vom Deutschen Mieterbund. Dabei müssen zwei Grenzen beachtet werden: Zum einen dürfen die Kosten für die Instandsetzung des Mangels einen Betrag von maximal 100 bis 120 Euro nicht übersteigen. Höhere Obergrenzen sind unwirksam. Zum anderen darf die Summe der Kosten aller Kleinreparaturen nicht mehr als sechs bis acht Prozent der Jahresbruttokaltmiete betragen. Die Klausel ist dann unwirksam, wenn die Voraussetzungen nicht eingehalten werden.

Alle Reparaturen, die über der im Mietvertrag wirksam gesetzten Grenze von zum Beispiel 100 Euro liegen, sind keine Bagatellen. Überschreitet der Gesamtbetrag für die Instandsetzung inklusive Mehrwertsteuer diese Grenze, dürfen die Kosten nicht mehr auf den Mieter abgewälzt werden – auch nicht anteilig.

Tropft der Wasserhahn in der Mietwohnung, ist der Vermieter zur Reparatur verpflichtet. Zumindest grundsätzlich. *Foto: Pixabay*

Dabei gilt die Klausel nur für diejenigen Bestandteile der Wohnung, die durch die häufige Nutzung durch den Mieter einer schnelleren Abnutzung unterliegen. *dpa*

Ludwigsburg, Marbacher Str. 36
10 Wohnungen
2 bis 4½ Zimmer
75 – 100 m²
€ 481.500 bis € 669.000
BA, 25,1 kWh, Wärmepumpe
Im Bau

Stuttgart, Brucknerstr. 51
6 Wohnungen
ab 2½ Zimmer
62 - 75 m² Wohnfl.
€ 555.500 bis € 666.500
BA, 24,1 KWh, Wärmepumpe
Im Innenausbau

Ludwigsburg, Fährstraße
DG-Maisonette
mit Galerie
96 m² Wohnfl.
€ 681.900
BA, KFW 55, 22,5 KWh, Wärmepumpe
Baubeginn erfolgt

Bönnigheim, Lauerweg 5
Modernes Stadthaus
5½ Zi, 155 m² Wohn-/Nutzfl.
Doppelcarport
Schlüsselfertig € 598.000
BA, KfW 55, 14 kWh/(m²*a), WP, Bj 2022, A+
Im Bau

Hardt- und Schönbühlhof, Klingenweg 17
DHH in Ortsrandlage mit Einfamilienhaus-Dimension:
Ca. 209 m² Wfl., ca. 440 m² Grdstk.
Doppelgarage im Haus
Schlüsselfertig € 979.000
BA, 11,3 kWh/(m²*a), WP, BJ 2022, A+
Baubeginn erfolgt

Tauschen Sie Ihren Bauplatz /Abbruchgebäude gegen Wohnfläche!

Lassen Sie doch Ihren Grund und Boden für Sie arbeiten. Wir entlohnen Sie für Ihren Bauplatz in vermietbaren, ertragreichen Wohnraum und planen mit Ihnen auf Ihrem Platz das passende Mehrfamilienhaus.

Als **DEKRA SACHVERSTÄNDIGER FÜR IMMOBILIENBEWERTUNG** garantiere ich Ihnen eine diskrete Wertermittlung und mit über 30 Jahren Projektierungserfahrung den maximalen Ertrag für Ihr wertvolles Grundstück. Ihr Sven Heuschele

DEKRA Sachverständiger für Immobilienbewertung
07142/91440
heuschele-immo.de
Seit 1990
HEUSCHELE IMMOBILIEN

WOHNBAU OBERRIEXINGEN

Wir suchen Baugrundstücke und Abrissobjekte für...
- Eigentumswohnungen
- Reihenhäuser und Doppelhaushälften
- Individuelle Einfamilienhäuser

Wir sind seit über 55 Jahren führend im schlüsselfertigen Massivbau.
Deshalb ist eine schnelle und unkomplizierte Abwicklung für uns selbstverständlich.

T 07042 9730-15 · info@wo-hnen.de

WOHNBAU OBERRIEXINGEN GmbH
Im Erkerstal 1–5
71739 Oberriexingen
wohnfühlen.de

Sehen und gesehen werden – Anzeigen in Ihrer Tageszeitung

Bitte helfen Sie!
Kein Kind soll auf der Straße enden!

DON BOSCO Straßenkinder
Sträßchensweg 3 · D-53113 Bonn
Tel 0228-53965-20
www.strassenkinder.de
Konto DE78 3705 0198 1994 1994 10

IMMOBILIEN

Tamm-Hohenstange
4-Zi.-Whg., 102 m² Wfl., Bj. 1982, Aufzug, Blk., Gge., HMS, Ke., Kaufpreis 395.000 €, Zuschriften unter BZ286821

VERMIETUNGEN

Ingersheim: 3-Zi.-Whg.
70 m² Wohnfläche, EBK, Balkon, Bad, Gäste-WC, Aufzug, Keller, 660,– € TG-Stellplatz 30,– € + NK + 2 MM KT, frei ab 1.2.22
Telefon 0 71 54 / 80 11 20 oder 01 73 / 9 88 29 70

Umzugsprobleme?
Wir lösen Ihre Umzugsprobleme schnell, zuverlässig und preiswert. Ab- und Aufbau der Möbel durch Schreiner. Ab 2 Mann, Möbelwagen inkl. Transportversicherung und km Stundenpreis € 107,10 inkl. MwSt. Mindestabnahme 4 Stunden, jede weitere Personenbestellung € 41,65 pro Stunde. Preise gelten in Nahbereich bis 125 km. Fernbereiche auf Anfrage.
Telefon (07135) 40 54
Weber Umzüge
74336 Brackenheim
Liegnitzer Str. 7
weberumzug@gmx.de

Oberriexingen 2 ZKB
2-Zi.-Whg., 59 m² Wfl., Zentralheizung (Gas), Blk., EBK, TG, 620 € KM, 160 € NK, 3 MM Kaution, Zuschriften unter BZ286816

MIETGESUCHE

KAUFWUNSCH
Junger Wissenschaftler (Anfang 30), kurz vor Abschluss seiner Dissertation, ist aufgrund eines Unfalls auf den Rollstuhl angewiesen und wünscht sich ein Zuhause, das den besonderen Anforderungen gerecht wird. Und zwar:
3-Zimmer-Wohnung mit Balkon oder Terrasse, um die 100 qm, Bedingung: barrierefreier Zugang. Die Wohnraumgestaltung/Umbau innerhalb der Wohnung wird gerne übernommen. Kapitalnachweis liegt vor. Angebote an:

Andrea Silke TONNDORF IMMOBILIEN
T 07141 947410-0 · 71634 Ludwigsburg

Suche wegen Eigenbedarf
2-Zi.-EG-Wohnung
m. Blk. + EBK, in Bietigheim o. Metterzimmern zu mieten.
Telefon 07143/9677660

Suche wg. Eigenbed. künd.
2-Z.-Whg. in Freudental, mit Balkon, keine Teppichböden, mit Garagenplatz, wenn mögl. Hausmeisterservice Tel. (07143) 25457 ab 18.00 Uhr

Kindern eine Zukunft geben. Jetzt und hier. www.neukirchener.de Neukirchener Erziehungsverein

Dreizimmerwohnung gesucht:
Wir suchen eine Dreizimmerwohnung mit ca. 70-80 qm Wohnfläche und einer monatlichen Kaltmiete von bis zu 800,- € in Bietigheim-Bissingen oder Besigheim.
Zu uns:
Meine Freundin und ich sind Mitte bzw. Ende zwanzig. Sie ist Beamtin im gehobenen Dienst und ich arbeite als Rechtsanwalt. Wir würden uns sehr freuen, wenn wir die Gelegenheit bekommen würden uns bei Ihnen vorzustellen.
Telefonnummer: 015256461111

Suche 2-3 Zimmerwohnung
Zuverlässige Referendarin (26J., NR) sucht 2-3 Zi-whg in Bietigheim-Bissingen bis 800€ warm ab Jan. Tel. 01575-5964093

Die Zeitung, richtig gutes Umfeld.

Rechnungs-Allergie? Stromspar-Check hilft. Einfach anmelden auf: www.stromspar-check.de
strom spar-check.de
Für Bezieher von ALG II, Wohngeld, Sozialhilfe oder Kindergeldzuschlag.

ENERGIESPARVERORDNUNG (EnEV 2014) Mögliche Abkürzungen der Pflichtangaben für den Immobilien- und Mietmarkt

Alle Angaben ohne Anspruch auf juristische Gewähr und Vollständigkeit.

Art des Energieausweises:
BA = Energiebedarfsausweis
VA = Energieverbrauchsausweis

Energiebedarfs- oder Energieverbrauchswerte:
in kWh/(m² a), z. B. 72 kWh/(m² a)

Energieträger der Heizung/HZG:
BHKW = Blockheizkraftwerk
Gas = Erdgas
EGL = Erdgas leicht
EGS = Erdgas schwer
EW = Erdwärme
EE = Erneuerbare Energieträger
FW = Fernwärme
FWD = Fernwärme Dampf
FS = Flüssiggas
Öl = Heizöl
Holz = Holz
HSchn. = Holz Hackschnitzel
Ko = Kohle
LWP = Luftwärmepumpe
NW = Nahwärme
Pellet = Pelletheizung
Solar = Solarheizung
S = Strom
WL = Wärmelieferung
Elek. Boil. = Warmwasser ü. Elektroboiler

Weitere Abkürzungen:
Bj. = Baujahr
A+ bis H = Energieeffizienzklasse
EB-W = Endenergiebedarf für Wärme
EV-W = Endenergieverbrauch für Wärme
EB-S = Endenergiebedarf für Strom
EV-S = Endenergieverbrauch für Strom
E.i.V. = Energieausweis in Vorbereitung

DV Medienhaus
Druck- und Verlagsgesellschaft Bietigheim mbH
Kronenbergstraße 10
74321 Bietigheim-Bissingen
Telefon (07142) 403-0
Fax (07142) 403-125

GROSSES BESICHTIGUNGSWOCHENENDE: 11. UND 12. DEZEMBER 2021

LAYHER
Sympathisch. Zuverlässig. Schwäbisch.

SICHERN SIE IHR VERMÖGEN!

Kaufen Sie jetzt eine Eigentumswohnung von Wohnbau Layher. So erhalten Sie regelmäßige Mieteinnahmen und Ihr Geld ist gegen Inflation und Entwertung gesichert.

Ihr erster Schritt: Lassen Sie sich vor Ort auf unseren Baustellen beraten.

v.l.: Stefan, Philipp und Albrecht Layher

LB-POPPENWEILER
SONNEN CARRÉ / REINHOLD-MAIER-STR. 1

BERATUNG + BESICHTIGUNG
Sa. 10:00 – 12:00 Uhr
So. 10:00 – 12:00 Uhr
Energieausweis wird erstellt.

FÜR SIE VOR ORT
Projektleiter T. Bürkle
0172 710 25 42
07143 80 55 -24
t.buerkle@layher-wohnbau.de

Besichtigen, entscheiden, einziehen / vermieten

1A- SINGLE PENTHOUSE
mit großer Dachterrasse...
€ 419.800,-

LÖCHGAU
LÜSSEN PARK / MATHILDE-PLANCK-STRASSE 33

2,5 Zi. Penthouse	*€ 419.800,–*
3,5 Zi. Balkon	*€ 424.800,–*
3,5 Zi. Penthouse	*€ 629.800,–*

BERATUNG + BESICHTIGUNG
So. 14:00 – 16:00 Uhr

Energieausweis wird erstellt.

FÜR SIE VOR ORT
Projektleiter W. Hertner
0175 467 73 31 / 07143 80 55 -26
hertner@layher-wohnbau.de

Im Innenausbau

MIT EIGENEM GARTEN
3,5 Zimmer mit Tageslichtbad und Süd-West-Terrasse
€ 554.800,-

VIDEO

FELLBACH
ZEPPELIN QUARTIER / WIRTEMBERGSTR. 143

2,5 Zi. Garten od. Balkon	*€ 414.800,–*
3,5 Zi. Balkon	*€ 539.800,–*
3,5 Zi Garten	*€ 554.800,–*
3,5 Zi. Penthouse	*€ 754.800,–*
4,5 Zi. Balkon	*€ 765.800,–*

BERATUNG + BESICHTIGUNG
Sa. 11:00 – 13:00 Uhr
So. 11:00 – 13:00 Uhr

Energieausweis wird erstellt.

FÜR SIE VOR ORT
Projektleiterin B. Lohmann-Eitel
0163 580 23 92 / 07143 80 55 -29
lohmann-eitel@layher-wohnbau.de

Im Rohbau

IDEALER SÜD-WEST-BALKON
3,5 Zimmer mit Tageslichtbad, Gäste-WC, Abstellraum.
€ 599.800,-

KORNTAL-KALLENBERG
GARDEN SUITEN / STAMMHEIMER STR. 18

2,5 Zi. Garten od. Balkon	*€ 449.800,–*
3,5 Zi. Garten od. Balkon	*€ 484.800,–*
3,5 Zi. Penthouse	*€ 699.800,–*
4,5 Zi. Balkon	*€ 629.800,–*
4,5 Zi. Penthouse	*€ 739.800,–*

BERATUNG + BESICHTIGUNG
Sa. 14:00 – 16:00 Uhr
So. 14:00 – 16:00 Uhr

Energieausweis wird erstellt.

FÜR SIE VOR ORT
Projektleiter A. Ziegler
0174 444 77 07 / 07143 80 55 -18
ziegler@layher-wohnbau.de

Kurz vor Fertigstellung

MODERNE LOFT-WOHNUNG

VIDEO

KORNWESTHEIM
DAS DUO / ZOLLERNSTR. 17

EXKLUSIVES LOFT IM 4.OG MIT WEITBLICK ÜBER DIE DÄCHER KORNWESTHEIMS

4,5 Zimmer mit ca. 132 m² Wohnfläche, **über 150 m² Grundfläche**
und großer Dachterrasse. € 859.800,-

Energieausweis wird erstellt.

BESICHTIGUNG NACH VEREINBARUNG
Projektleiterin B. Lohmann-Eitel
0163 580 23 92 / 07143 80 55 -29
lohmann-eitel@layher-wohnbau.de

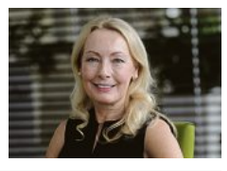

Kurz vor Fertigstellung

STUTTGART-STAMMHEIM
QUARTIER AM WIESERT / HERBERTSTR. 66

SEHR EXKLUSIVES 4,5 ZI. PENTHOUSE

mit ca. 144 m² auf einem Stockwerk, Aufzug direkt in die Wohnung, Weitsicht über das Neubaugebiet, Ost-Süd-West Dachterrasse € 1.139.800,-

Energieausweis wird erstellt.

BESICHTIGUNG NACH VEREINBARUNG
Projektleiter A. Ziegler
0174 444 77 07 / 07143 80 55 -18
ziegler@layher-wohnbau.de

Bezug Frühjahr 2022

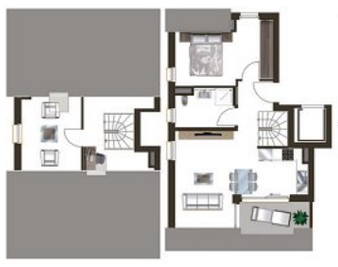

SCHICKE MAISONETTE
mit Tageslichtbad und Westloggia
€ 439.800,-

LB-NECKARWEIHINGEN
AN DEN HAUSGÄRTEN / NEUE STR. 20

2,5 Zi. Balkon	*€ 409.800,–*
3,5 Zi. DG	*€ 439.800,–*
4,5 Zi. DG-Maisonette	*€ 634.800,–*

BERATUNG + BESICHTIGUNG
Sa. 12:00 – 14:00 Uhr

Energieausweis wird erstellt.

FÜR SIE VOR ORT
Projektleiter T. Bürkle
0172 710 25 42 / 07143 80 55 -24
t.buerkle@layher-wohnbau.de

Rohbau erstellt

PENTHOUSE MIT SÜD-DACH-TERRASSE
m3,5 Zi. mit ca.98 m²
fantastischer Fernsicht
€ 549.800,-

VIDEO

ERLIGHEIM
FOUR FUTURE / SÜDSTRASSE 3

2,5 Zi. Garten	*€ 324.800,–*
2,5 Zi. Penthouse	*€ 349.800,–*
3,5 Zi. Garten od. Balkon	*€ 399.800,–*
3,5 Zi. Penthouse	*€ 524.800,–*
4,5 Zi. Penthouse	*€ 599.800,–*

BERATUNG + BESICHTIGUNG
Sa. 10:00 – 12:00 Uhr
So. 10:00 – 12:00 Uhr
Do. 17:00 – 18:00 Uhr

Energieausweis wird erstellt.

FÜR SIE VOR ORT
Projektleiter W. Hertner
0175 467 73 31 / 07143 80 55 -26
hertner@layher-wohnbau.de

Bezug Frühjahr 2022

KLASSE PENTHOUSE MIT 3-SEITIGER DACHTERRASSE
3,5 Zi. mit ca. 125 m², Tageslichtbad, Schlafzimmer mit Ankleide, über 40 m² Wohn-/Essbereich, riesige Dachterrassse
€689.800,-

SACHSENHEIM
HANS-SACHS-STRASSE 5

2,5 Zi. Penthouse	*€ 367.800,–*
3,5 Zi. Garten od. Balkon	*€ 448.800,–*
3,5 Zi. Balkon	*€ 458.800,–*
4,5 Zi. Balkon	*€ 529.800,–*

BERATUNG + BESICHTIGUNG
So. 12:00 – 13:30 Uhr
Mo. 16:30 – 18:00 Uhr

Energieausweis wird erstellt.

FÜR SIE VOR ORT
Projektleiter A. Ziegler
0174 444 77 07 / 07143 80 55 -18
ziegler@layher-wohnbau.de

WIR SUCHEN STÄNDIG BAUGRUNDSTÜCKE . TEL. 07143 80 55 0 / INFO@LAYHER-WOHNBAU.DE WWW.LAYHER-WOHNBAU.DE

LESERSHOP

Montag – Freitag
9.00 – 17.00 Uhr

Kundencenter (Parkplätze kostenlos)
Kronenbergstraße 10
74321 Bietigheim-Bissingen

Öffnungszeiten:
Mo – Fr 9.00 – 17.00 Uhr

BIETIGHEIMER ZEITUNG
SACHSENHEIMER ZEITUNG | BÖNNIGHEIMER ZEITUNG

Heimische Vögel Wochenkalender 2022

Der tolle Kalender bietet neben einem praktischen Wochenkalendarium und brillanten Fotos jede Menge Platz für persönliche Eintragungen. Mit stabiler und praktischer Ringöse.

7,99 €

Umwelt schonen und Geld sparen 2022

Wissenswertes, Faktencheck und viele Tipps und Tricks rund um die Themen Haushalt, Schönheit, Gesundheit, Geld, Balkon und Garten und vieles mehr. Für jeden Tag hält der Kalender einen Rat oder eine Info bereit, die uns zu einem bewussteren Umgang mit den Ressourcen ermutigen und gleichzeitig helfen, Geld zu sparen. Gerald Drews, Jahrgang 1954, ist gelernter Zeitungsredakteur. Seit 20 Jahren hat er sich auf das Schreiben von Ratgebern, Sach- und Geschenkbüchern spezialisiert. Von seinen mehr als 100 Titeln wurden rund 5 Millionen Exemplare verkauft.

5,00 €

Gartentipps 2022

Ob Gartenblumen, Rasen, Ziergehölze, Gartenteich, Gemüsegarten, Kräuterbeet und Obstgarten oder das Gärtnern unter Glas und Folie – kein Thema der Gärtnerei bleibt im vorliegenden Kalender ausgespart. Er enthält praktische, informative und manchmal überraschend einfache Tipps, die Ihnen helfen, Ihren Zier- oder Nutzgarten noch erfolgreicher zu bestellen.

4,99 €

Verkauf solange Vorrat reicht.

Auf Nummer Sicher gehen

Hausratversicherung Wenn die Höhe der vereinbarten Summe nicht stimmt, läuft man Gefahr, zu hohe Beiträge zu zahlen oder im Schadensfall nicht alles ersetzt zu bekommen.

Die Hausratversicherung bietet Schutz gegen Schäden durch Feuer, Leitungswasser, Sturm, Hagel, Einbruchdiebstahl, Raub und Vandalismus. Versichert sind alle Gegenstände, die im Haushalt zur Einrichtung, zum Gebrauch oder zum Verbrauch dienen - auch zuhause aufbewahrtes Bargeld bis zu einer gewissen Höhe.

„Die Höhe des Beitrages ist von der Versicherungssumme und dem Deckungsumfang abhängig“, erklärt Harald Peschken, Präsident des Bundesverbandes der Versicherungsberater. Insbesondere beim Festsetzen der Versicherungssumme besteht allerdings die Gefahr, zu niedrig zu greifen und im Schadensfall zu wenig herauszubekommen.

Die Versicherungssumme ist der Höchstbetrag, für den die Versicherung bei Eintritt eines Schadens einsteht. Versicherte können diese Summe selbst bestimmen. „Man sollte eine Versicherungssumme wählen, die dem tatsächlichen Wert des Hausrats entspricht“, erklärt Michael Wortberg, Referent für Versicherungsfragen der Verbraucherzentrale Rheinland-Pfalz. Sonst laufe man Gefahr, entweder zu hohe Beiträge zu zahlen oder im Schadensfall nicht alles ersetzt zu bekommen. Um die Summe zu ermitteln, kann man sie entweder selbst anhand der Wiederbeschaffungspreise des gesamten Hausrates ermitteln oder eine pauschale Versicherungssumme je Quadratmeter Wohnfläche vereinbaren.

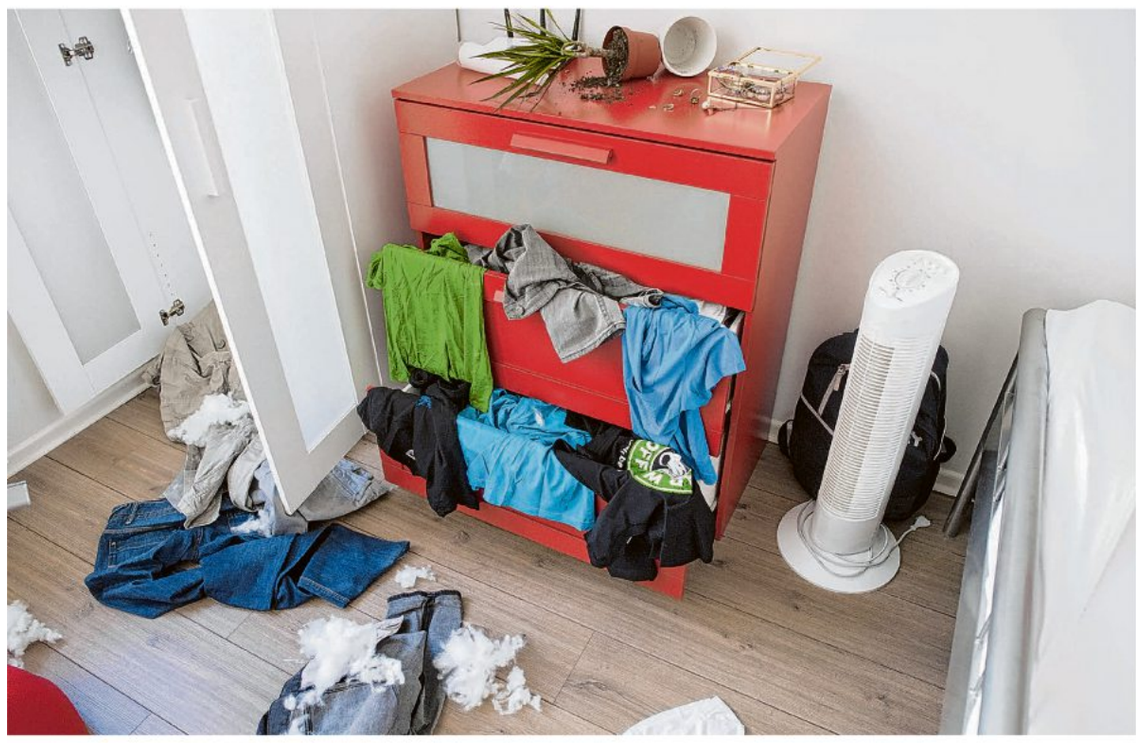

Nach einem Einbruch sollten Versicherte eine so genannte Stehlgutliste erstellen. Darin werden die Gegenstände aufgelistet, die bei dem Einbruchdiebstahl entwendet wurden. *Foto: Klaus-Dietmar Gabbert/dpa*

Die Summe selbst zu ermitteln, empfiehlt sich vor allem, wenn Versicherte wertvolle Vermögensgegenstände besitzen, für deren Wiederbeschaffung die Quadratmeterpauschale nicht ausreichen würde.

Liste erstellen

Bevor man sich für eine der beiden Optionen entscheidet, empfiehlt Peschken aufzulisten, was es kosten würde, die vorhandenen Haushaltsgegenstände wiederzubeschaffen. „Die Küche ist häufig der teuerste Bestandteil eines Haushaltes.“ Wenn die vereinbarte Versicherungssumme niedriger ist als der tatsächliche Wert des Hausrats, ist man unterversichert. Ist das der Fall, ersetzt die Versicherung nur einen Teil des Schadens. Es wird prozentual nur der Anteil des Schadens übernommen, den die Versicherungssumme vom tatsächlichen Wert des Hausrates ausmacht.

„Wenn die Versicherungssumme nur 50 Prozent des Wertes ausmacht, den die Haushaltsgegenstände haben, dann wird vom tatsächlichen Schaden eben auch nur die Hälfte übernommen – egal, ob er geringer ist als die Versicherungssumme“, erklärt Stephan Schweda vom Gesamtverband der deutschen Versicherungswirtschaft (GDV).

Experten empfehlen daher oft, pauschal eine Versicherungssumme von 650 Euro pro Quadratmeter Wohnfläche zu veranschlagen. In solchen Fällen verzichten Versicherer in der Regel auf Prüfung und Anrechnung einer Unterversicherung, erklärt Thomas Saar, Spezialist für Versicherungen .

Schweda ergänzt: „Wird eine individuelle Versicherungssumme vereinbart, ist ein solcher Unterversicherungsverzicht meist nicht automatisch im Vertrag enthalten.“ Er rät Verbrauchern, in einem solchen Fall bei ihrem Hausratversicherer zu erfragen, wie das im konkreten Fall geregelt ist und ob und wie der Unterversicherungsverzicht vereinbart werden kann.

Wer bei dem Abschluss des Vertrags pauschal einen bestimmten Betrag pro Quadratmeter Wohnfläche festgelegt hat, kann die Versicherungssumme nachträglich weiter erhöhen. „Sobald man sich höherwertige Gegenstände anschafft, sollte man eine solche Anpassung vornehmen“, rät Schweda. *Alexander Holzer*

Bietigheim-Bissingen
Hölderlin Höfe

Eigentumswohnungen und Doppelhaushälften
Fernwärme I EnEV 2014 (Stand 1.1.2016)

1,5-Zimmer-Whg.	€ 206.500.-
3-Zimmer-Wohnung	€ 488.200,-
4-Zimmer-Wohnung	€ 624.600,-

PFLUGFELDER NEUBAUBERATUNG.
SO INDIVIDUELL WIE IHRE TRAUMIMMOBILIE.
Sie möchten mehr über unsere aktuellen Neubauprojekte erfahren? Dann vereinbaren Sie jetzt Ihren Wunschtermin.

WIR BERATEN SIE GERNE.
WANN, WIE UND WO IMMER SIE WOLLEN.

Im Pflugfelder Immo-Shop · Auf der Baustelle · Bei Ihnen zu Hause · Per Video-Chat · Per Telefon

07141 93 66 141

Wir suchen Grundstücke!

PFLUGFELDER.

Abkürzungen von Pflichtangaben nach § 16a EnEV Art des Energieausweises (§ 16a Abs. 1 Nr. 1 EnEV): Verbrauchsausweis = V · Bedarfsausweis = B · Energiebedarfs- oder Energieverbrauchskennwert (§ 16a Abs. 1 Nr. 2 EnEV): kWh/(m2·a) = kWh · Energieausweis = EA · Energieeffizienzklasse des Wohngebäudes bei ab 1. Mai 2014 erstellten Energieausweise (§ 16a Abs.1 Nr. 5 EnEV): A+ bis H, zum Beispiel B: Wesentliche Energieträger (§ 16a Abs. 1 Nr. 3 EnEV): Koks, Braunkohle, Steinkohle = Ko · Heizöl = Öl · Erdgas, Flüssiggas = Gas · Fernwärme aus Heizwerk oder KWH = FW · Brennholz, Holzpellets, Holzhackschnitzel = Hz · Elektrische Energie (auch Wärmepumpe), Strommix = E · Baujahr des Wohngebäudes (§ 16a Ab 1 Nr. 4 EnEV) = Bj

Erste Hilfe. Selbsthilfe.
Wer sich selbst ernähren kann, führt ein Leben in Würde. **brot-fuer-die-welt.de/selbsthilfe**

Brot für die Welt
Würde für den Menschen.
Mitglied der actalliance

ELEKTROSERVICE FLEISCHER

SONDERVERÖFFENTLICHUNG

35 Jahre Elektroservice Fleischer in Freudental

Leistungsspektrum über alle Bereiche der Elektrotechnik

Freudentaler Familienbetrieb Elektroservice Fleischer setzt auf „meisterhafte Lösungen aus einer Hand“.

Das Team von Elektroservice Fleischer in Freudental: (v.l.) Seniorchef Johann Fleischer mit seinen Söhnen Jürgen und Wolfgang und den Mitarbeitern. *Foto: Martin Kalb*

Es fing alles 1986 im Nebenerwerb an: Elektroinstallateur-Meister Johann Fleischer gründete seinen Betrieb in Freudental.

1992 machte sich Johann Fleischer dann voll selbständig. Werkstatt und Lager waren in der heimischen Garage untergebracht.

Das erste Ladengeschäft wurde dann auch in 1992 in der Ortsmitte von Freudental neben der Bäckerei Wörner eröffnet und der erste Angestellte eingestellt.

Werkstatt und Lager zogen ein Jahr später um in das Untergeschoss des Rathauses Freudental, in den ehemaligen DRK-Raum.

Der Sohn Jürgen Fleischer begann 1998 seine Ausbildung zum Elektroinstallateur im väterlichen Betrieb.

Der heutige Firmensitz im Gewerbegebiet Galgenäcker entstand in den Jahren 2008 und 2009 mit dem Grundstückkauf und der Bebauung. 2010 wurde das neue Firmengebäude bezogen und das neue Ladengeschäft eröffnet.

> „Alles, was im weitesten Sinne mit Strom zu tun hat, ist ihr Metier.

Ein Jahr später stieg der zweite Sohn Wolfgang Fleischer mit in den Familienbetrieb ein. Er ist für die kaufmännischen Tätigkeiten wie Einkauf/Verkauf und das Büromanagment zuständig.

Neben dem Firmengründer Johann Fleischer und seinen beiden Söhnen Jürgen und Wolfgang arbeiten noch ein Elektrohelfer und zwei Auszubildende Elektroniker für Energie- und Gebäudetechnik im Betrieb.

Das Motto von Elektroservice Fleischer ist „Wir l(i)eben Technik!“ Alles, was im weitesten Sinne mit Strom zu tun hat, ist ihr Metier.

Dabei wird Wert auf „meisterhafte“ Lösungen aus einer Hand gelegt, Experimente gibt es nicht bei Elektroservice Fleischer.

Die Leistungen des Familienbetriebs umfassen alle Bereiche der Elektrotechnik.

Zusammen mit dem Kunden oder der Kundin werden nach deren Wünschen und den Anforderungen die Elektroinstallationen für das Gebäude geplant.

Dazu gehört auch die Gebäudetechnik mit Smart Home, sowohl wireless als auch leitungsgebunden.

Auch für das Thema Sicherheit rund ums Haus ist Elektroservice Fleischer Experte. In einer persönlichen Beratung wird individuell über die besten Sicherheitsmaßnahmen vor Ort beraten.

Ob Wohnraum, Büro oder Produktionshalle – für alle Gegebenheiten gibt es die richtige Lösung vom Beleuchtungsexperten.

Zum Portfolio gehören auch die Beratung bei der Neuanschaffung oder Ersatz von Hausgeräten.

Der Kundendienst umfasst nicht nur die Reparatur von elektronischen Großgeräten wie Wasch- oder Spülmaschinen, sondern auch von Maschinen- und Produktionsgeräten.

Beim Sonnenschutz wissen die Elektro-Experten Rat: Intelligent integrierter Sonnenschutz, manuell oder vollautomatisch, Rollladen, Jalousie oder Wintergarten wird professionell montiert.

Wolfgang Fleischer präsentiert eine große Auswahl an Lichtschaltern. **Foto:** *Martin Kalb*

Jürgen Fleischer in der Werkstatt: „Bei uns werden Elektrogeräte noch repariert.“ **Foto:** *Martin Kalb*

E & P GbR
Ihr Fliesenleger
E & P GbR - Ihr Fliesenleger
Schloßstraße 3 • Freudental
Telefon 07143 4021381
Mobil H. Eksi 0172 2607644
Mobil F. Putzar 0177 3314306
info@ep-ihr-fliesenleger.de

Glückwunsch zum 35-jährigen Bestehen und weiterhin viel Erfolg.
weller
GÜNTER WELLER GMBH
Günter Weller GmbH
Robert-Bosch-Straße 2
74369 Löchgau
Telefon 0 71 43 / 77 65
Telefax 0 71 43 / 2 88 59
firma@guenter-weller-gmbh.de · www.guenter-weller-gmbh.de

markus illing
SANITÄR
FLASCHNEREI
HEIZUNG
Franz-Lutz-Str. 4 · Erligheim
Tel. 0 71 43 / 96 30 9 77
www.markus-illing.de
info@markus-illing.de

ELEKTROSERVICE FLEISCHER
0 71 43 2 39 52
SEIT 35 JAHREN IN FREUDENTAL!
Beuchaer Straße 6 | 74392 Freudental

Zum 35. Jubiläum wünschen wir der Firma Fleischer und Familie alles Gute und weiterhin viel Erfolg!
Danke für die tolle Nachbarschaft.
Freudentaler Kinderladen
Schön, dass Du da bist.
Tel. 07143 23501
Fax 07143 26501
Mo.-Fr. 09:00 Uhr - 18:30 Uhr
Sa. 09:00 Uhr - 14:00 Uhr
www.freudentalerkinderladen.com

EVENTRAUM FREUDENTAL
Der stilvolle und moderne Raum für Ihre Feier
Andrea Atzkern
Beuchaer Str. 9 • Freudental
Tel. 0 71 43 / 88 13 16
www.event-traum.de
info@event-traum.de

Herzlichen Glückwunsch zum 35-jährigen Jubiläum!
DIE RUNDSCHAU
BÖNNIGHEIMER
SACHSENHEIMER
BIETIGHEIMER ZEITUNG

MENTOR
KFZ-TECHNIK
Meisterbetrieb mit Qualität
• Fahrzeugdiagnose
• Fahrzeugreparaturen
• Windschutzscheiben Reparaturen + Austausch
• HU / AU täglich
Mentor Islamaj
Beuchaer Straße 5, Freudental
Tel.: 07143 - 259 259 0
Fax 07143 - 259 259 1
info@mentor-kfztechnik.de
www.mentor-kfztechnik.de

Heidler
ZIMMEREI ■ HOLZBAU ■ BEDACHUNGEN
Peter Heidler
Dennis Heidler
Wir gratulieren unserem Nachbarn
Elektroservice Fleischer
herzlich zum Jubiläum und freuen uns auf eine weitere gute Zusammenarbeit.
Heidler
ZIMMEREI ■ HOLZBAU ■ BEDACHUNGEN
Beuchaer Straße 14 · 74392 Freudental
Telefon 0 71 43 / 40 22 24 · www.holzbau-heidler.de

KÜHNLE
LICHTKUPPEL-SERVICE
• Hagelschaden-Reparaturen
• Sturmschaden-Behebung
Wir gratulieren und wünschen unserem Nachbarn weiterhin viel Erfolg
Beuchaer Straße 7 · 74392 Freudental
+49 (0) 7143 - 3746070
www.kuehnle-montagen.de

WIR IN BIETIGHEIM-BISSINGEN

SONDERVERÖFFENTLICHUNG

UNSERE INNENSTADT

BIETIGHEIM-BISSINGEN

Besser informiert. Mehr erleben.

DER WINTER KANN KOMMEN

super Auswahl an top Marken

kölle
Natürlich schöne Schuhe
Tel. 07142.41252 • Fräuleinstr. 11
74321 Bietigheim-Bissingen
www.schuh-koelle.de

Micro Needling Aktion

Probieren Sie unsere Hautverjüngungs-Technik: Durch gezielte Perforation der Haut wird die Produktion von Kollagen, Elastin und Hyaluronsäure stimuliert.
Zum Kennenlernen
statt 125,- € für 95,- €
Bis 31. Dez. 2021 buchen, später einlösen.

KOSMETIKSTUDIO OASIS
in der APOTHEKE IM KAUFLAND
Bietigheim-Biss.
T: 0 71 42/7 88 69-50
buehler-apotheken.de

WGV Servicebüro Irene Prinz
Telefon: 07142 910906, E-Mail: buero.bietigheim@wgv.de
Beratung und Abschluss telefonisch möglich!

Weinstube Vollmers Traube öffnet

TERMIN: Do., 16. Dezember – So., 19. Dezember 2021
ÖFFNUNGSZEITEN:
Donnerstag, Freitag & Samstag ab 17.00 Uhr
Sonntag ab 11.00 Uhr (durchgehend warme Küche)
Reservierung & Bestellung unter 07142 44223
Öffnung unter Einhaltung der 2G-Regelung (Geimpft/Genesen)
Löchgauer Str. 13 | 74321 Bietigheim-Bissingen | www.weingut-vollmer.de | 07142 44223

GESCHÄFTLICHE INFORMATION ANZEIGE

Geschenke nicht nur zu Weihnachten

Tipp vom Inhaber des Fachgeschäfts „vom FASS“: „Whino“ – der Wein aus dem Whiskyfass

FOTO: PRIVAT

Bernd Beuttenmüller mit seinem besonderen Wein „Whino“.

Bereits im zwanzigsten Jahr betreibt Bernd Beuttenmüller das vomFASS-Geschäft in der Bietigheimer Innenstadt. Er sei stolz darauf, das Geschäft in der noch sehr lebendigen Fußgängerzone führen zu dürfen, sagt er und bittet: „Unterstützen Sie auch weiterhin Ihre Einzelhändler vor Ort, damit die Vielfältigkeit der Innenstadt erhalten bleibt.“

Es gibt in seinem vomFASS-Geschäft für jeden Geschmack und Geldbeutel etwas. Kunden erhalten hochwertige Essige, gesunde Nuss-, Oliven- und Saatenöle, edle Destillate, mehr als vierzig verschiedene Whisk(e)ys, fruchtige und cremige Liköre, Feinkost sowie erlesene Weine verschiedener Anbaugebiete und Winzer.

Ganz neu: „Whino“, ein hochwertiger Primitivo, in Whiskyfässern gereift – ein Wein, der über elf Monate in ehemaligen Whiskyfässern heranreifen durfte. Und zwar in Ex-Milton Duff, Mac Duff und Craigellaichie Whiskyfässern, ein streng limitiertes Produkt also. In der Nase überzeugt er mit ansprechenden Noten von reifen, roten Früchten, gepaart mit Nuancen von dunkler Schokolade, Wildkräutern und Minze.

Am Gaumen saftige reife Früchte wie Pflaumen und schwarze Kirsche und eine angenehme Süße.

„Der ideale Wein zu Weihnachten und Begleiter für die dunkle Jahreszeit“, so Bernd Beuttenmüller, „er passt ideal zu Pasta, Schmorgerichten, Braten, zu Käse oder einfach nur so.“

Auch wenn in diesem Jahr der Sternlesmarkt kurzfristig abgesagt wurde, erhalten die Kunden dennoch den roten und weißen Glühwein, Winterpunsch, Hot-Apple-Gin, Hot Sloe Gin – alles wie gewohnt in der hohen „vomFASS“-Qualität. „So ist der Weihnachtsmarkt zu Hause gerettet“, so Bernd Beuttenmüller.

GESCHÄFTLICHE INFORMATION ANZEIGE

20 Prozent Nachlass in der Adventszeit

„Mode hautnah“ gewährt Rabatt auf Nachtwäsche, Homewear und Morgenmäntel

MARTIN KALB

Renate Vogel, Inhaberin von „Renate B. mode hautnah“, in ihrem Geschäft in der Bietigheimer Altstadt.

Ich bedanke mich von Herzen bei allen meinen Kundinnen und Kunden, die mir in den letzten Jahrzehnten die Treue gehalten haben“, sagt Renate Vogel, „das berührt mich umso mehr in diesen schweren Zeiten.“ Seit über 30 Jahren betreibt die Inhaberin in der Bietigheimer Altstadt „mode hautnah“ – das Fachgeschäft für Dessous, Bademode, Homewear sowie für Tag- und Nachtwäsche. Besonders jetzt in der kalten Jahreszeit stehe Wohlfühlen im Vordergrund mit weichen Naturfasern und trendigen Stricksachen, weiß die Expertin. Viele Kunden und Kundinnen kommen auch wegen der Produkte der Firma Lisanza, die sich auf hochwertige Wäsche aus Wolle-Seide oder reine Seide spezialisiert hat.

BHs führt Renate Vogel von 70 A bis 90 F, von schlichtem Design bis raffinierter Spitze in den aktuellen Modefarben Smaragd, Saphir, Rubin und Eisgrau.

In der Adventszeit gewährt Renate Vogel 20 Prozent Nachlass auf Nachtwäsche, Homewear und Morgenmäntel. „Vielleicht wäre das auch eine Idee für alle, die noch auf der Suche nach Weihnachtsgeschenken sind“, so ihr Tipp – und fügt augenzwinkernd noch einen weiteren hinzu: „Besser möglichst bald einkaufen gehen – dann hat man auf den letzten Drücker keinen Stress!“

RENATE B. mode hautnah...
Das Fachgeschäft
Jetzt im Advent!
20% auf Nachtwäsche und Homewear
(bis Sa., 18. 12. 2021)
Bademode
Dessous
Gr. 36 – 46 • A – E/F Cup
Hauptstraße 52 (Eingang Pfarrstraße)
74321 Bietigheim-Bissingen
Telefon (0 71 42) 4 36 63

LieblingsBuch
Die besondere Buchhandlung für Kinder & Erwachsene
Pfarrstraße 8 zwischen Stadtkirche und Bürgerbüro
Öffnungszeiten im Advent
Dienstag – Freitag: 10.00 – 18.00 Uhr
Samstag: 9.00 – 15.00 Uhr
www.lieblingsbuch-laden.de

Erste Modelle 2022 eingetroffen!

Bietigheim
Telefon: 07142-62900
Email: info@fahrrad-imle.de
Ludwigsburg
Telefon: 07141-4871 333
Email:
cube-store@fahrrad-imle.de

SPIRIT ICONS
DENMARK

OHRSTECKER „TREND“ 54,– EURO

MODERNES DÄNISCHES DESIGN
AB SOFORT BEI
Mayer
UHREN SCHMUCK
Hauptstrasse 24
74321 Bietigheim-Bissingen
Tel.07142.44497

Bäckerei Sera
Sera anatolische Spezialitäten
Wir bieten verschiedene
Anatolische Backwaren
Fladenbrote
Böreks
Baklavas
Schieringerstr. 1
74321 Bietigheim

vom FASS
Sehen · Probieren · Genießen
Whino - nur im „vom FASS“
Streng limierte Auflage.
Jetzt schnell sein!
Hauptstr. 14, 74321 Bi.-Bi.
Telefon 0 71 42 / 77 16 88

HÖRBERATUNG PETER SCHAUB
25 JAHRE
Schon gehört?
Wir testen Ihr Gehör kostenlos.
Hörgeräte · Gehörschutz · Hörtraining · Tinnitus Therapie
Wir helfen verstehen. www.hoerberatung-schaub.de
Bietigheim-Bissingen · Kronenbergstraße 12 · 0 71 42 / 94 39 39
Besigheim · Bahnhofstraße 5 · 0 71 43 / 40 68 04

WIR IN BIETIGHEIM-BISSINGEN SONDERVERÖFFENTLICHUNG

UNSERE INNENSTADT

BIETIGHEIM-BISSINGEN

Besser informiert. Mehr erleben.

ERGO
Auf uns können Sie zählen.
Versicherungsbüro
Küntzle
Schieringerbrunnenstr. 15, 74321 Bietigheim
Tel 07142 359887-0
marc.kuentzle@ergo.de
www.ergo-kuentzle.de

Dr. gruber
DIE KINDER- UND JUGENDSCHUHSPEZIALISTEN
... das spezielle Kinder- und Jugendschuhgeschäft ...
- elektronische Fußmessung
- Kinderschuhe in schmal, mittel und weit
- Schuhgrößen 18 bis 41
- Schuhinnenlängen-Ermittlung

Hauptstraße 47
74321 Bietigheim-Bissingen
0 71 42 - 3 39 75 59
Öffnungszeiten:
Mo.-Fr. 9.30 Uhr - 13.00 Uhr
14.30 Uhr - 18.30 Uhr
Sa. 9.30 Uhr - 14.00 Uhr

GESCHÄFTLICHE INFORMATION ANZEIGE

Genusswelt und Geschenkideen

Schöne Geschenke – nicht nur zu Weihnachten – findet man bei bornhardt & more.

Angelika Bornhardt (rechts) und Mitarbeiterin Marina Wagner. *Foto: Martin Kalb*

Bietigheim-Bissingen. Gerade in diesen Zeiten ist es wichtig, sich ab und an auch etwas für die Seele zu gönnen. Da kommt die Genusswelt von bornhardt & more gerade richtig.

In der Bietigheimer Altstadt findet man bei Angelika Bornhardt und Marina Wagner exquisiten Kaffee und Espresso der regionalen Rösterei Hagen Kaffee, die entspannende und anregende Welt der Tees von Ronnefeldt, belgische Schokolade und feine Pralinen von Leysieffer und Coppeneur.

Darüber hinaus entdecken die Besucher des Fachgeschäftes in der Ziegelstraße 5 eine Vielfalt an schönen und ausgefallenen Geschenkartikeln sowie eine ausgesuchte Auswahl an Zigarren und Accessoires.

„Ganz überraschend steht nun auch dieses Jahr Weihnachten vor der Tür...“ sagt Angelika Bornhardt augenzwinkernd. „Liebevoll verpackt stellen wir für unsere Kunden individuelle Geschenke aus dekorativem Interieur und hochwertigen Spezialitäten zusammen. Ich freue mich immer wieder aufs Neue meine Kunden täglich begrüßen zu dürfen und möchte mich auf diesem Wege für deren Treue, besonders in dieser aktuell schwierigen Zeit, sehr herzlich bedanken.“

Natürlich bietet bornhardt & more auch dieses Jahr wieder einen Lieferservice innerhalb des Stadtgebietes an.

Geschenkidee zum Fest - Gutscheine!
ANNE B. Bietigheim-Bissingen
STARKE MODE FÜR SIE · CHIC AB GR. 42 Größe 42 - 56
WWW.ANNEB.DE · FUSSGÄNGERZONE · HAUPTSTR. 49 · TEL. (0 71 42) 2 12 46

Schütte dir ein!
ORGANISCH & UNVERPACKT
BIO-LEBENSMITTEL
NATUR-KOSMETIK & DROGERIE
...UND ZWAR UNVERPACKT!
SCHIERINGERSTR. 20 - BIETIGHEIM (ALTSTADT)
0 71 42 – 37 810 48
WWW.SCHUETTEDIREIN.DE

Bio Kosmetik
Ursula Ingenpaß
Hautpflege
Herbst/Winter
Hyaluron strafft & gleicht Verluste der Herbst-/Winterhaut aus.
Vereinbaren Sie Ihren Termin.
Schieringerstraße 2
74321 Bietigheim-Bissingen
Telefon 0 71 42 / 4 21 97
Termine nach Vereinbarung

GESCHÄFTLICHE INFORMATION ANZEIGE

Rechtlich unabhängig bleiben

Die Fachanwaltskanzlei Schmetzer ist spezialisiert auf Erb- und Familienrecht.

Die Fachanwaltskanzlei für Familien – und Erbrecht von Astrid und Sven Schmetzer verfügt über langjährige Erfahrung. *Foto: Katrin Hagen*

Bietigheim-Bissingen. Die zweite Lebenshälfte: In diesem Lebensabschnitt schaut man auf Erlebtes, Schönes aber auch auf Sorgenvolles zurück. Da sind die Familie, die Freunde und einfach Menschen, denen man vertraut und die zu unserem Leben gehören.

Die Selbstbestimmung ist ein zentrales Thema. Dadurch entsteht der Wunsch, die rechtliche Unabhängigkeit zu festigen, die Früchte des eigenes Lebens nicht nur zu sichern, sondern auch für sich und die Lieben vorzusorgen.

Vorsorgevollmacht, Testament und Erbvertrag sind nur einige Beispiele dafür, wie man selbstbestimmt für sich und die vertrauten Menschen vorsorgen kann, ohne dass Fremde über einen selbst oder das Vermögen bestimmen. Die Kanzlei Schmetzer ist eine Fachanwaltskanzlei für Erbrecht und Familienrecht, die sich mit viel Erfahrung diesen Themen und wichtigen Aufgaben widmet.

An der Schnittstelle des Familienrechts und des Erbrechts können die Fachanwälte Sven und Astrid Schmetzer rechtlich beraten und gemeinsam mit ihren Mandanten deren rechtliche Unabhängigkeit gestalten. Der ganzheitliche Blick auf den Fall mit den Wünschen und Vorstellungen des Mandanten ist für die Rechtsanwaltskanzlei Schmetzer oberste Priorität.

„Wir als Eltern sind Zeit unseres Lebens bemüht, dass unsere Kinder und Kindeskinder ein harmonisches und friedliches Miteinander erleben“, so Rechtsanwältin Astrid Schmetzer. „Als aktiver Part können wir hierauf Einfluss nehmen.“ Denn umso entspannter sollte die zweite Lebenshälfte sein, wenn man gezielt vorsorgt. „Damit auch in der Zukunft, wenn wir vielleicht nicht mehr aktiv Disharmonie schlichten können, das Geregelte zum Frieden führt“, so die Rechtsexpertin.

Wir freuen uns auf Sie!
bm BORNHARDT & MORE
Kaffee & Tee
Ziegelstr. 5 · 74321 Bietigheim-Bis.
www.bornhardt-more.de

Herzlich willkommen in Bietigheim!

10% auf Alles bis 23.12.2021

Holz- und Wachskunst Pohl
Individuelle Geschenke
zum Fest aus Holz, Wachs + Leder!
Löchgauer Straße 4, 74321 Bietigheim-Biss.
Telefon 07142/4 19 12
Di., Mi., Do. 9 – 12.30 und 14.30 – 18 Uhr
Fr. 9 – 18 Uhr, Sa. 9 – 14 Uhr
www.holz-und-wachskunst-pohl.de

Tolle Farben ...
erreicht durch raffinierte Farbtechniken!
Drapalla HAARMODEN
Schieringerstr. 10
☎ 0 71 42 / 4 53 00

BERATEN · BEGUTACHTEN
VERTRETEN · PRÜFEN · STREITEN
SCHMETZER
RECHTSANWALTSKANZLEI

RECHTSANWÄLTIN
FACHANWÄLTIN FÜR FAMILIENRECHT
ASTRID SCHMETZER

Familienrecht
Arbeitsrecht
Vertragsrecht
Vermögensrecht

RECHTSANWALT
FACHANWALT FÜR ERBRECHT
FACHANWALT FÜR FAMILIENRECHT
SVEN SCHMETZER

Erbrecht
Familienrecht
Vertragsrecht
Versicherungsrecht
Banken- und Wirtschaftsrecht

TEL. 07142 - 91 84 50 · FAX 91 84 51
TALSTR. 3 · 74321 BIETIGHEIM-BISSINGEN
WWW.KANZLEI-SCHMETZER.DE

Wir sind für Sie vor Ort. Unsere großen Besprechungsräume bieten ausreichend Abstand, um Sie vor Ort beraten zu können.

Kompetente Beratung für Ihre Werbung:

STEFANIE DÜRL
LEITERIN SALES
Tel. 07142 403-250
Fax 07142 403-254
stefanie.duerl@bietigheimerzeitung.de

frisöre SCHRENK beauty lounge
Weihnachts-Gutschein
Die perfekte Geschenkidee!
Tel. 0 71 42 / 4 55 45
Kronenplatz 2 · 74321 Bietigheim
www.schrenk-friseure.de

VOLLMER
WEIN · SEKT · DESTILLATE
Vollmers Adventswelt
08. – 24. Dezember 2021
Mittwoch – Freitag: 15.00 - 19.00 Uhr
Samstag: 10.00 - 14.00 Uhr
Heiligabend (24.12.2021): 9.00 – 13.00 Uhr

Vollmer Weine, Sekte & Destillate
leckere Gaumenschmeichler
ausgefallene schwäbische Geschenkideen
zum VER-schenken oder selbst BE-schenken.
Weingut Vollmer | Löchgauer Str. 13 | 74321 Bietigheim-Bissingen
www.weingt-vollmer.de | 07142 44223

LESEN UND GEWINNEN!

Das Silvester-Abo zum Selberlesen oder Verschenken.

BIETIGHEIMER ZEITUNG
SACHSENHEIMER ZEITUNG | BÖNNIGHEIMER ZEITUNG

+ 2 Lose gratis!
Nur solange der Vorrat reicht.

3 Monate lesen, nur 2 Monate bezahlen*

Silvester-Abo: bis 17.12.2021 bestellen und mit Ihrer Heimatzeitung an Silvester Millionär werden!

Mit einem Los erhalten Sie die Millionenchance zum Jahreswechsel: **7 × 1 Million Euro** gibt es bei der Lotterie Silvester-Millionen exklusiv von Lotto Baden-Württemberg zu gewinnen. Zusätzlich werden **7 × 100.000 Euro, 1.750 × 1.000 Euro** und **105.000 × 10 Euro** ausgespielt. Die Auslosung erfolgt am 31. Dezember 2021. Die Gewinn-Losnummern finden Sie unter **www.lotto-bw.de.**

*Angebot gültig bis 17.12.2021 und nur solange der Vorrat reicht · Silvester-Millionen: Spielteilnahme ab 18 Jahren

Jetzt bestellen: bietigheimerzeitung.de/silvester

SILVESTER-ABO – jetzt lesen und gewinnen!

☐ **Ja,** ich möchte die **BIETIGHEIMER, SACHSENHEIMER oder BÖNNIGHEIMER ZEITUNG 3 Monate** ☐gedruckt, oder ☐digital als eZeitung ☐sofort oder ☐ab _____ für nur **88,80 €** (Preis gültig für Abobeginn in 2021) lesen.* Zwei **Silvester-Millionen-Lose** von Lotto erhalte ich **gratis** dazu. * Das Abonnement endet automatisch.

☐ **Ja,** ich möchte die **BIETIGHEIMER, SACHSENHEIMER oder BÖNNIGHEIMER ZEITUNG für mind. 12 Monate** ☐gedruckt oder ☐digital als eZeitung ☐sofort oder ☐im Anschluss an das 3-Monats-Abo zum jeweils gültigen Bezugspreis (z.Zt. mtl. 44,40 €/532,80 € für ein Jahr) lesen. Als Dankeschön erhalte ich eine **70 € Geldprämie**.

Meine Daten:

☐Das Silvesterangebot senden Sie bitte an mich oder ☐an den Beschenkten.
☐Das Los senden Sie bitte an mich oder ☐an den Beschenkten.

Name, Vorname | Geburtsdatum

Straße, Nr.

PLZ, Wohnort

Telefon

E-Mail (bei Digital-Abo erforderlich)

Das Bezugsgeld möchte ich:
☐von meinem Konto abbuchen lassen ☐per Rechnung begleichen

Meine Kontodaten:
D E
IBAN 22-st. BLZ Kontonummer

Kreditinstitut (Name und BIC)

Daten des Beschenkten:

Name, Vorname | Geburtsdatum

Straße, Nr.

PLZ, Wohnort

Telefon

E-Mail (bei Digital-Abo erforderlich)

Einwilligung: Wir verwenden Ihre uns mitgeteilte Anschrift zur Briefpostwerbung. Dem können Sie jederzeit gegenüber der Druck- und Verlagsgesellschaft Bietigheim mbH, Kronenbergstraße 10, 74321 Bietigheim-Bissingen, widersprechen.

Bitte ankreuzen: Ich möchte künftig über meine mitgeteilte
☐ **E-Mail-Adresse** ☐ **Telefonnummer**

von der Druck- und Verlagsgesellschaft Bietigheim mbH über eigene journalistische Medienangebote, weitere Verlagsprodukte und Veranstaltungen informiert werden. Ich kann meine Einwilligung jederzeit für die Zukunft in Bezug auf die E-Mail und/oder Telefonwerbung unter obiger Postadresse und insbesondere unter **widerruf@bietigheimerzeitung.de** widerrufen.

Widerrufsbelehrung: Die Bestellung kann binnen 14 Tagen ohne Angabe von Gründen formlos ab dem Tag der ersten Zeitungslieferung, nicht jedoch vor Erhalt der Widerrufsbelehrung gemäß Artikel 246a §1 Abs. 1 Nr. 1 EGBGB, widerrufen werden. Näheres zum Widerrufsrecht und dessen Ausführung (inkl. Formular) können Sie unter bietigheimerzeitung.de/agb abrufen. Ich habe die Widerrufsbelehrung gelesen und akzeptiert.

Datum ✗ Unterschrift

60-0000761

Jetzt bestellen:

07142 403-231

07142 403-122

leserservice@bietigheimerzeitung.de

Druck- und Verlagsgesellschaft Bietigheim mbH
Leserservice
Kronenbergstraße 10
74321 Bietigheim-Bissingen

PREISRÄTSEL

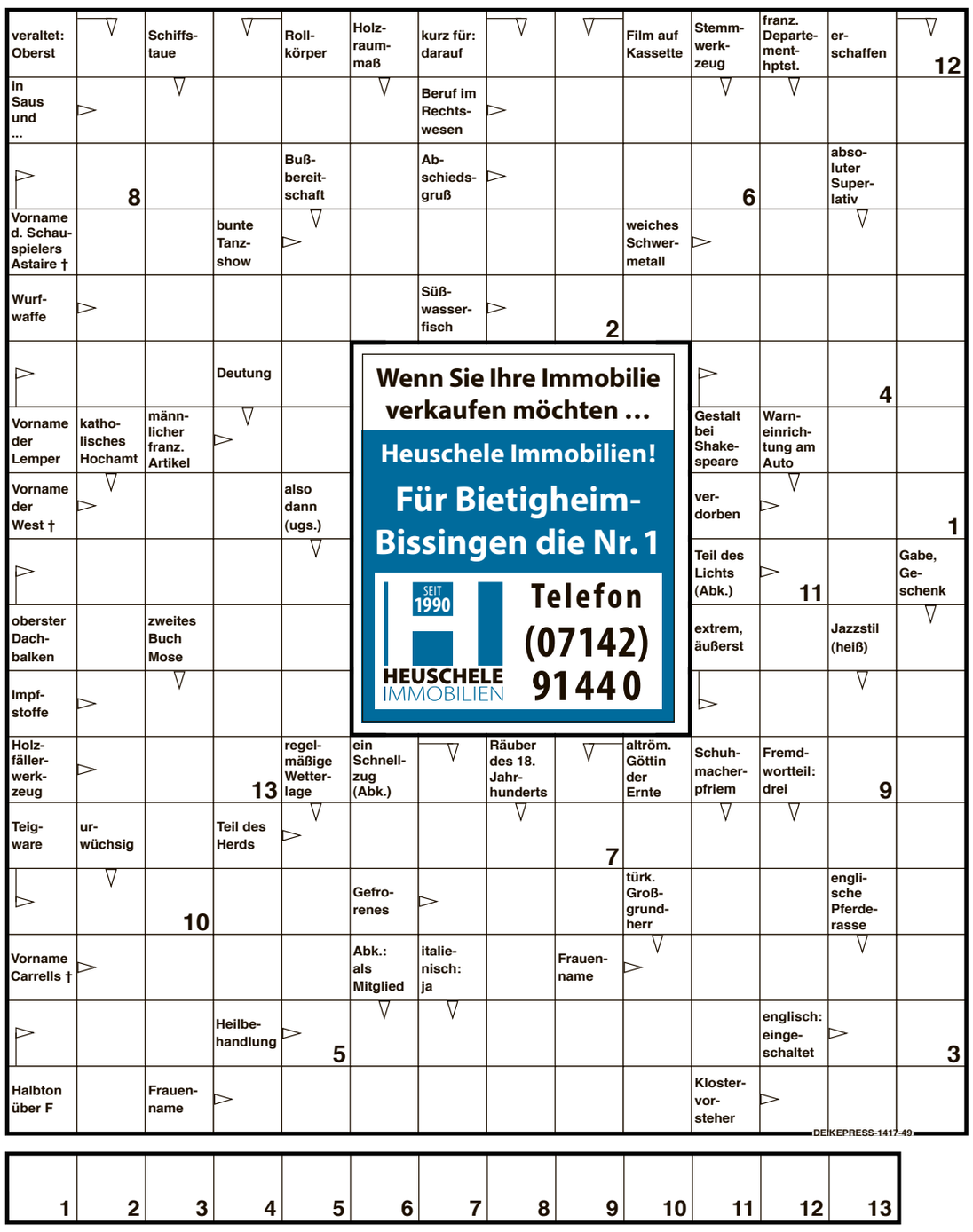

Wenn Sie Ihre Immobilie verkaufen möchten ...
Heuschele Immobilien!
Für Bietigheim-Bissingen die Nr. 1
SEIT 1990
HEUSCHELE IMMOBILIEN
Telefon (07142) 91440

DEIKEPRESS-1417-49

Die Buchstaben der mit Zahlen versehenen Felder ergibt die Lösung.
Unter allen richtigen Einsendungen werden jede Woche drei Buchgutscheine im Wert von 5.– € verlost.
Die Gewinner werden schriftlich benachrichtigt.
Herzlichen Glückwunsch!
Der Rechtsweg ist ausgeschlossen.

Mitmachen und Gewinnen!

Einsendeschluss ist am kommenden Montag.
Bitte Postkarte an folgende Adresse senden:

DIE RUNDSCHAU
Kronenbergstrasse 10
74321 Bietigheim-Bissingen

	S		S		C	Q				G		
G	O	C	A	R	T		A	U	S	L	A	G	E
B	R	O	M		R		D	A	R	U	M		B
	E	T		A	E	G	I	S		K	O	K	A
	S	C	H	M	U		Z	I	G	A	R	R	E
I	T	H		U						N	E	E	R
			V	E							T	D	
	B	O	E	S						T	E	E	
S	A	K	R	A						O	R		
	N		Z	N						X		A	
	F	L	U	T						B	I	E	N
	F	O	G			A		L			L	D	
		C		A	S	T	R	O	L	O	G	I	E
M	A	C	A	U		P	A	S		Z	E		R
	M	U	S	S			T		K	O	R	P	S
T	O	M		S	T	U	T	Z	E	N		I	O
	K		S	I	C	H	E	R	N		B	A	N

SALZKARTOFFELN

SUDOKU

Zahlen von 1 bis 9 sind so einzutragen, dass sich jede dieser neun Zahlen nur einmal in einem Neunerblock, nur einmal auf der Horizontalen und nur einmal auf der Vertikalen befindet.

Auflösung der letzten Woche →

4	7	3	9	2	1	5	6	8
8	1	5	6	7	4	3	9	2
2	6	9	8	3	5	7	1	4
9	4	8	2	1	7	6	3	5
1	3	6	5	4	9	8	2	7
5	2	7	3	8	6	9	4	1
6	9	2	1	5	8	4	7	3
3	8	4	7	6	2	1	5	9
7	5	1	4	9	3	2	8	6

	2	5		7				
		6	1	9				4
		4				7	3	9
5		8	6				7	
2			8		7		4	
	4	9				6	1	
	9				3	1		7
8	3			2	5			
			9	6		2		

PRO MUSIC
MUSIKFACHGESCHÄFT · MUSIKSCHULE
Marktplatz 8 · 71691 Freiberg
Tel. 07141 - 27 01 28
Öffnungszeiten:
Mo. - Fr. 8.30 - 18.30 Uhr
Samstag 8.30 - 13.00 Uhr
Reparaturservice aller Instrumente
Noten-Express-Service
kurzfristige Lieferung
schnell, sicher, zuverlässig

Unterricht für:
Akkordeon, Bass, Cajon, E-Gitarre, Keyboard, Klavier, Konzertgitarre, Westerngitarre, Ukulele, Saxofon, Schlagzeug.
Einstieg sofort möglich
immer aktuell: www.pro-music-freiberg.de

BEREITSCHAFTSDIENSTE

ÄRZTE

NOTFALLPRAXIS

nördl. Landkreis Ludwigsburg e. V., Riedstraße 12, 74321 Bietigheim-Bissingen (Im Krankenhaus Bietigheim, Erdgeschoss Südeingang). Tel. 116117 bei Hausbesuchen ansonsten ist eine telefonische Anmeldung zu den Öffnungszeiten nicht erforderlich.
Zentraler ärztlicher Notfalldienst an Wochenenden und Feiertagen für:
Bietigheim-Bissingen, Untermberg, Metterzimmern, Freiberg mit allen Stadtteilen, Klein- und Großingersheim, Mundelsheim, Pleidelsheim, Bönnigheim, Erligheim, Freudental, Kirchheim, Walheim, Löchgau, Besigheim, Hessigheim, Gemmrigheim, Tamm. Vaihingen/Enz: Stadt, Enzweihingen, Kleinglattbach, Horrheim, Ensingen, Aurich, Gündelbach, Roßwag und Riet. Sachsenheim: mit allen Stadtteilen. Sersheim, Oberriexingen. Oberstenfeld, Großbottwar, Steinheim und den zugehörigen Teilorten.
Öffnungszeiten: Mo. – Do., 18.00 – 07.00 Uhr. Fr., 16.00 – 07.00 Uhr. Sa./So./Feiertag durchgehend. Während der Öffnungszeiten ist eine telefonische Anmeldung nicht erforderlich. Parkmöglichkeiten sind ausgeschildert.

SÜDLICHER LANDKREIS HEILBRONN

Notfallpraxis Brackenheim im Krankenhaus Brackenheim, Wendelstraße 11, 74336 Brackenheim, Tel. 07135 - 93 60 821.
Die Notfallpraxis in Brackenheim ist täglich von 19 bis 7 Uhr sowie Samstags, Sonntags und Feiertags durchgehend besetzt.
Um längere Wartezeiten zu vermeiden, vereinbaren Sie vorab bei Erkrankungen, die keine akute Notfallsituation darstellen, einen Termin.
Notfälle werden während der Öffnungszeiten jederzeit behandelt.

KINDERÄRZTE

NOTFALLDIENST FÜR DEN LANDKREIS LUDWIGSBURG:

Die kinderärztliche Notfallpraxis für Kinder und Jugendliche bis etwa 16 Jahre am Klinikum Ludwigsburg, Posilipostr. 4, Klinik für Kinder- und Jugendmedizin, Station 0.K, ist unter der Woche von 18 bis 8 Uhr geöffnet, an Wochenenden und Feiertagen ganztags bis 8 Uhr des folgenden Werktags.

Eine telefonische Anmeldung ist nicht erforderlich, bitte bringen Sie die Versichertenkarte mit.

NOTFALLDIENST FÜR DEN LANDKREIS HEILBRONN:

An Samstagen, Sonn- und Feiertagen von 8.00 Uhr bis 22.00 Uhr in der Kinderklinik Heilbronn. Nach 22.00 Uhr Dienst über **Tel. 19 222** zu erfragen.

AUGENÄRZTE

Für den Landkreis Ludwigsburg zu erfragen unter **Tel. 0180 - 6 07 11 22**

ZAHNÄRZTE

Für den Landkreis Ludwigsburg zu erfragen über **Tel. (07 11) 7 87 77 33**

TIERÄRZTE

Der Notdienst ist zu erfragen über die Telefonnummer des Haustierarztes.

KLEINTIERNOTDIENST IM LANDKREIS LUDWIGSBURG

Tel. 07141- 290101

RETTUNGSDIENST

Notruf	**Tel. 112**
Krankentransport	**Tel. (07141)19 222**

TELEFONSEELSORGE

evangelisch	✆ **(08 00) 1 11 01 11**
katholisch	✆ **(08 00) 1 11 02 22**

SOZIAL- UND DIAKONIESTATIONEN

Bi-Bi	**Tel. (0 71 42) 4 41 12**
Besigheim	**Tel. (0 71 43) 8 06 30**
Bönnigheim	**Tel. (0 71 43) 40 55 50**
Bra.-Güglingen	**Tel. (0 71 35) 9 86 10**
Ingersheim	**Tel. (0 71 42) 97 45 51**
Sachsenheim	**Tel. (0 71 47) 96799-30**
Vaihingen/Enz	**Tel. (0 70 42) 18 900**

MOBILE DIENSTE

Robert-Breuning-Stift
Tel. (0 71 43) 80 13 06
Besigheim

Essen auf Rädern
Tel. (0 71 42) 94 03 49
Bissingen, Kreuzstraße 30

d'hoim Pflegeservice
Tel. (0 71 35) 93 99 22
Brackenheim

Ambulanter Hospizdienst Bietigheim-Bissingen
Tel. (0 71 42) 7 71 85 30 Anrufbeantw.
Begleitung Sterbender und ihre Angehörigen

I. Zeller GmbH
Häusliche Krankenversorgung
Pleidelsheimer Str.31, Bietigheim
Tel. 07142/913 21 70

I. Zeller GmbH
Ambulanter Pflegeservice
Hans-Krieg-Str.4 Vaihingen/Enz
Tel. 07042/37 19 11

Tanja Dzoja Häusliche Alten- und Krankenpflege
Tel. (0 71 43) 96 22 823
Bönnigheim

Ambulanter Pflegedienst Intermedina
Tel. (0 71 41) 9 92 57 25
Mobil: (01 76) 45 04 78 59
Ludwigsburg

Pflegezentrum an der Metter
Tel. (0 71 42) 96 22 96
Bietigheim-Bissingen

Ambulanter Pflegedienst compassio mobil – Haus Caspar
Tel. (0 71 42) 469-152
kostenlose Service-Nr.: 0800/10 600 70
Bietigheim-Bissingen und Umgebung

Herzinfarkt:
Jede Minute zählt!
sofort
112
www.herzstiftung.de
Deutsche Herzstiftung

APOTHEKEN

Der Dienst ist jeweils von 8.30 bis zum Folgetag 8.30 Uhr.

Bietigheim-Bissingen, Sachsenheim, Bönnigheim und Umgebung:

08.12. Schiller Apotheke am Bahnhof
Bietigheim, Bahnhofsplatz 2
Tel. (0 71 42) 5 17 76

08.12. Rathaus-Apotheke
Möglingen, Rathausplatz 15
Tel. (0 71 41) 48 42 24

09.12. Bahnhof-Apotheke
Besigheim, Weinstr. 6
Tel. (0 71 43) 3 58 49

10.12. Sonnen-Apotheke
Kirchheim, Schillerstr. 59
Tel. (0 71 43) 9 47 90

11.12. Apotheke im Kaufland
Bietigheim, Talstr. 4
Tel. (0 71 42) 7 88 69-50

12.12. Stadt-Apotheke
Bönnigheim, Kirchstr. 2
Tel. (0 71 43) 2 10 19

13.12. Apotheke im Breuningerland
Ludwigsburg, Im Breuningerland
Tel. (0 71 41) 38 60 16

14.12. Neckar-Apotheke
Gemmrigheim, Hauptstr. 55
Tel. (0 71 43) 9 45 11

Ingersheim, Pleidelsheim, Marbach, Freiberg und Umgebung:

08.12. Neckar-Apotheke
Ingersheim, Tiefengasse 19
Tel. (0 71 42) 2 02 80

09.12. Lemberg-Apotheke
Affalterbach, Marbacher Str. 8 + 16
Tel. (0 71 44) 3 64 99

10.12. Stadt-Apotheke
Steinheim, Friedrichstr. 2
Tel. (0 71 44) 8 12 30

11.12. Apotheke Palm
Marbach, Marktstr. 22
Tel. (0 71 44) 53 60

12.12. Römer-Apotheke
Benningen, Studionstr. 7
Tel. (0 71 44) 1 46 93

13.12. Apotheke Kirchberg
Kirchberg/Murr, Kirchplatz 1
Tel. (0 71 44) 3 67 26

14.12. Apotheke Murr
Murr, Mühlgasse 2
Tel. (0 71 44) 8 88 98 36

Vaihingen/Enz und Stadtteile, Sersheim, Illingen:

08.12. Herz-Apotheke
Mühlacker, Bahnhofstr. 32
Tel. (0 70 41) 81 75 22

09.12. Kloster-Apotheke
Vaih.-Horrheim, Klosterbergstr. 42
Tel. (0 70 42) 30 58

09.12. Rosen-Apotheke
Wiernsheim, Wurmberger Str. 13
Tel. (0 70 44) 50 27

10.12. Stadt-Apotheke
Maulbronn, Frankfurter Str. 30
Tel. (0 70 43) 90 01 00

11.12. Sonnen-Apotheke
Mühlacker-Enzbg., Kieselbr. Str. 14
Tel. (0 70 41) 61 30

12.12. Schloss Apotheke VaiSana
Vaihingen, Andreaestr. 16/1
Tel. (0 70 42) 3 76 81 00

13.12. Apotheke am Bergle
Kleinglattbach, Schillerstr. 46
Tel. (0 70 42) 50 63

14.12. Sender-Apotheke
Mühlacker, Hindenburgstr. 41
Tel. (0 70 41) 81 80 30

Brackenheim, Güglingen, Lauffen, Neckarwestheim, Nordheim, Talheim:

08.12. Neckar-Apotheke
Lauffen, Körnerstr. 5
Tel. (0 71 33) 96 01 97

09.12. Mozart-Apotheke
Nordheim, Lauffener Str. 12
Tel. (0 71 33) 71 10

10.12. Hirsch-Apotheke
Ilsfeld, König-Wilhelm-str. 37
Tel. (0 70 62) 6 20 31

11.12. Wacker'sche-Apotheke
Lauffen, Bahnhofstr. 10
Tel. (0 71 33) 43 57

12.12. Stadt-Apotheke
Güglingen, Maulbronner Str. 3/1
Tel. (0 71 35) 93 70 06

13.12. Stadt-Apotheke Güglingen
Güglingen, Maulbronner Str. 3/1
Tel. (0 71 35) 53 77

14.12. Apotheke Actuell
Lauffen, Schillerstr. 18
Tel. (0 71 33) 1 79 09

KRISENTELEFON

für Familien in Not. Diakoniestation Bietigheim-Bissingen **Tel. (0 71 42) 4 17 77**, Mo. bis Do. 8.00 bis 16.00 Uhr und Fr. 8.00 bis 13.00 Uhr.

NOTRUF FÜR FRAUEN

Frauenhaus Tel. (0 71 41) 90 11 70
Beratung und Aufnahme von misshandelten Frauen und ihren Kindern.
Notruf für vergewaltigte und misshandelte Frauen e.V.
Tel. (0 71 41) 37 84 96
Hahnenstraße 47, 71634 Ludwigsburg, Mo. 15 bis 17 Uhr, Mi. 20 bis 22 Uhr, ansonsten Anrufbeantworter, der täglich abgehört wird.

INVITARE-Stiftung für Mutter und Kind
Tel. (0 71 41) 92 27 78,
Ludwigsburg, Mörikestraße 118
Beratung für schwangere Mädchen und Frauen, Alleinerziehende und Familien in Not. Mo-Fr: 09:30-13:00 Uhr, Di: 14.00 -19:30 Uhr, Do: 14:00 -17:00 Uhr

ELEKTROTECHN. NOTDIENST

der Elektro-Innung Ludwigsburg
Tel. (0 71 41) 22 03 53, Notdienstbereitschaft 24 Std.

STADTWERKE

Bereitschaftsdienst bei Störungen
Bei Einleitung von giftigen Stoffen in die Kanalisation, jedoch nicht bei Verstopfung hausinterner Abwasserrohre!
Störungsdienst **Tel. (0 71 42) 78 87 111**

POLIZEI-DIENSTSTELLEN

Asperg	Tel. (0 71 41) 6 20 33
Bietigheim	Tel. (0 71 42) 40 50
Besigheim	Tel. (0 71 43) 4 05 08-0
Kirchheim	Tel. (0 71 43) 89 10 60
Markgröningen	Tel. (0 71 45) 9 32 70
Sachsenheim	Tel. (0 71 47) 27 40 60
Tamm	Tel. (0 71 41) 60 10 14
Vaihingen	Tel. (0 70 42) 94 10
Pol.-Präsid. L'burg	Tel. (0 71 41) 18-9

(alle Angaben ohne Gewähr)

SONDERVERÖFFENTLICHUNG

Besser hören

Besser informiert.
Mehr erleben.

Ein aktives und gesundes Leben hält das Gehör fit

Ohren wollen hören: Je vielfältiger die Bandbreite der akustischen Signale, desto leistungsfähiger bleibt das Hörzentrum im Gehirn.

Nachhaltige Hörgesundheit ist machbar: akustische Abwechslung im Alltag, Routinen durchbrechen, Körper und Geist in Schwung halten und regelmäßige vorsorgliche Hörtests. Ein aktiver und ausgewogener Lebensstil fördert die Gesundheit und trainiert die Sinneswahrnehmungen. Das kommt auch maßgeblich dem Gehör zugute. Und über den persönlichen Hörstatus informiert der Hörtest beim Hörakustiker. Wer also seine Ohren – ob mit oder ohne Hörgerät – bis ins Alter fit halten möchte, sollte sie täglich vielen unterschiedlichen

> Allzu viel Routine bei den Hörgewohnheiten ist nicht hilfreich.

Höreindrücken aussetzen, bewusst hinhören und akustischen Herausforderungen nicht aus dem Weg gehen. Vor Belastungen wie Dauerlärm und extremer Lautstärke sind die Ohren grundsätzlich zu schützen. Auch hier sind Hörakustiker die Experten.

Abwechslung ist wichtig

Für die ausgewogene Hörgesundheit ist es wichtig, Abwechslung und Herausforderung in den akustischen Tagesablauf zu bringen. Denn neue und unterschiedliche Höreindrücke halten das Gehör fit und flexibel. Konzentriertes Zuhören und bewusstes Hinhören fördern das Zusammenspiel von Ohren und Hörzentrum im Gehirn. Das geschieht bei allen Gesprächen und geselligen Unternehmungen in kleinen und großen Gruppen, sei es im Sportverein, im Restaurant, mit Freunden oder mit der Familie wie auch bei Konzerten, Theateraufführungen oder Vorträgen. Deshalb gilt: Wer sich sich stets aktiv beteiligt und kommuniziert, hält sein Gehör im Training und kann außerdem schnell feststellen, wenn die Verständigung allmählich schlechter wird.

Wer aktiv lebt und kommuniziert, hält sein Gehör fit und merkt schnell, wenn die Verständigung schlechter wird. Dann sind Beratung und Hörtest beim Hörakustiker der richtige Schritt. *Foto: FGH*

Große und breite Bandbreite

Ohren wollen hören: Je größer und vielfältiger die Bandbreite der akustischen Signale ist, desto leistungsfähiger bleiben die entsprechenden Vernetzungen im Gehirn. Wie eine Art lernendes System passen sie sich immer wieder den jeweiligen Anforderungen an und konfigurieren sich entsprechend. Hier, im Hörzentrum des menschlichen Gehirns wird alles Gehörte entschlüsselt, bewertet und verarbeitet. Wenn dagegen nur wenige oder gleichförmige Signale dort ankommen, gehen die neuronalen Strukturen und die Fähigkeit des selektiven

> Denn neue und unterschiedliche Höreindrücke halten das Gehör fit und flexibel.

Hörens nach und nach verloren. Für die Betroffenen wird es dann immer schwieriger, unruhigen Gesprächen zu folgen oder in geräuschvoller Umgebung Wichtiges von Unwichtigem zu unterscheiden. Allzu viel Routine bei den Hörgewohnheiten ist deshalb nicht hilfreich. Werden unruhige Gesprächssituationen zunehmend als anstrengend empfunden, sollte man ihnen aber nicht aus dem Weg gehen und sich zurückziehen, sondern auf jeden Fall einen Hörtest bei einem Hörakustiker in Betracht ziehen.

Hörforscher gehen davon aus, dass der Prozess der Hörentwöhnung weit verbreitet ist. Denn bei Millionen Menschen hat sich mit zunehmendem Alter bereits ein schleichender Hörverlust eingestellt. Die akustischen Wahrnehmungen der Betroffenen sind eingeschränkt, ohne dass sie sich darüber im Klaren sind. Unbewusst haben sie ihre Alltagsmuster an ihre Hördefizite angepasst, so dass Menge und Vielfalt der akustischen Signale, die das Hörzentrum noch erreichen, immer weiter abnehmen. In der Folge liegen die Verarbeitungsstrukturen im Gehirn mehr und mehr brach. Je länger diese Entwöhnung andauert, desto schwieriger wird es, den Prozess wieder umzukehren. Hörakustiker können hier Abhilfe schaffen und hörentwöhnte Menschen mit Hilfe geeigneter Hörtechnologie und individueller Hörtrainings wieder zum guten Hören verhelfen.

Der erste Schritt ist ein professioneller Hörtest bei einem Hörakustiker. Der ist kostenlos und gibt Gewissheit über die persönliche Hörleistung. Die Fördergemeinschaft Gutes Hören ist mit ihren Partnerakustikern überall in Deutschland vertreten.

Die FGH-Hörexperten decken das gesamte Leistungsspektrum ab vom Gehörschutz über die professionellen Hörtests bis hin zur individuellen Beratung und Anpassung von Hörgeräten einschließlich des Hörtrainings. FGH-Partner sind zu erkennen am Ohrbogen mit dem roten Punkt.

Einen Fachbetrieb in der Nähe findet man online unter www.fgh-info.de *fgh*

HÖRBERATUNG PETER SCHAUB
25 JAHRE
Ab sofort genießen Sie bei uns doppelten Meisterservice.
Hörgeräte · Gehörschutz · Hörtraining · Tinnitus Therapie
Wir helfen verstehen. www.hoerberatung-schaub.de
Bietigheim-Bissingen · Kronenbergstraße 12 · 0 71 42 / 94 39 39
Besigheim · Bahnhofstraße 5 · 0 71 43 / 40 68 04

Hörtechnik Bottwartal
Hörgeräte und Zubehör
● Eingang Küfergasse ●
Stefanie Radbruch
Hörakustik-Meisterin
seit über 20 Jahren in
Oberstenfeld ☎(07062) 675277
Mo-Fr 9-12.30h. Mo,Di,Do 14-18h
Samstag nach Vereinbarung

BAYER HÖRAKUSTIK
Jetzt NEU - klimatisierte Geschäftsräume
Mitglied im Verband DER HÖRAKUSTIKER
Bayer Hörakustik | Schillerstraße 62 | 74366 Kirchheim a. N.
Telefon: 07143-967 2 999 | Telefax: 07143-967 2 998
info@bayer-hoerakustik.de | bayer-hoerakustik.de
direkt gegenüber der Apotheke
Öffnungszeiten: Mo.-Fr. 09:00-12:30 Uhr und 14:00-18:00 Uhr
Mittwoch Nachmittag geschlossen
P Parkplätze direkt vor dem Haus
Hörsysteme ab 20 €*
* bei Vorlage einer ohrenärztlichen Verordnung für 2 Hörgeräte

RISIKOLOS! GLEICH TERMIN VEREINBAREN.
HÖRGERÄT 6 WOCHEN KOSTENLOS PROBE TRAGEN!
ALLE MARKEN-HÖRGERÄTE ZUM BESTEN PREIS!
www.optikgrimm.de
GRIMM UNITED OPTICS GERMANY
DIE HÖRAKUSTIKER-KETTE
BIETIGHEIM-BISSINGEN · Fußgängerzone · Tel 07142 41 45 4

SONDERTHEMA

Trotz Lockdown mehr Existenzgründungen

IfM Bonn erwartet keine Unternehmensschließungswelle – Die Corona-Pandemie hat den Trend zu Nebenerwerbsgründungen weiter verstärkt – 176 000 Nebenerwerbsgründungen.

Der zweite Lockdown ab November 2020 sowie der dritte Lockdown ab April 2021 haben das Gründungsgeschehen im gewerblichen Bereich deutlich weniger ausgebremst als der erste Lockdown im Frühjahr 2020: Gleichwohl haben die Gründungsaktivitäten noch nicht das Vorpandemie-Niveau erreicht – nur im Gesundheits- und Sozialwesen sowie in den Finanz-/Ver-sicherungsdienstleistungen zeigten sich im ersten Halbjahr 2021 deutliche Zuwächse gegenüber dem ersten Halbjahr 2019. Zu diesem Ergebnis kommen die Wissenschaftlerinnen und Wissenschaftler des IfM Bonn bei ihrer Analyse des Gründungsgeschehens während der vergangenen Pandemiemonate auf Basis der Gewerbeanzeigenstatistik des Statistischen Bundesamtes.

Insgesamt wurden rund 123 000 Existenzgründungen im 1. Halbjahr 2021 angemeldet – 4,3 Prozent mehr als im vergleichbaren Vorjahreszeitraum. „Der Zuwachs an Gründungen von Hauptniederlassungen um 15 Prozent im Vergleich zum Frühjahr 2020 ist aus volkswirtschaftlicher Perspektive besonders bedeutsam, da in diesen Betrieben meist weitere Arbeitsplätze eingerichtet werden. Ihr Anteil an al-len Existenzgründungen ist auf 40 Prozent gestiegen. Der Anteil der Kleingewerbegründungen ist hingegen erstmals seit vielen Jahren unter 50 Prozent gefallen“, berichtet Dr. Rosemarie Kay, stellvertretende Geschäftsführerin des IfM Bonn. Zugleich hat die Pandemie den Trend zu Nebenerwerbsgründungen weiter verstärkt: Mit 176 000 Nebenerwerbsgründungen nahmen 25 Prozent mehr Personen als im Vorjahresvergleich zusätzlich zu einer abhängigen Beschäftigung eine gewerbliche Tätigkeit auf. Damit übersteigt ihre Anzahl inzwischen die der gewerblichen Existenzgründungen um mehr als 40 Prozent.

Die Zahl der Existenzgründungen hat trotz Lockdown zugenommen. *Foto: Pixabay*

Im ersten Halbjahr 2021 fanden die meisten gewerblichen Existenzgründungen im Handel und Baugewerbe statt, gefolgt von den Gründungen in den unternehmensnahen Dienstleistungsbereichen und im Gastgewerbe.

Insgesamt gehen die Wissenschaftlerinnen und Wissenschaftler des IfM Bonn davon aus, dass sich das Gründungsgeschehen im zweiten Halbjahr 2021 weiter positiv entwickelt. Dies gilt auch für die Branchen, die langanhaltende Ein-schränkungen hinnehmen mussten wie im Tourismus, in der Kultur und anderen Veranstaltungsbereichen. Gleichwohl dürfte das Vorpandemieniveau an

> Trend zu Nebenerwerbsgründungen weiter verstärkt:

ge-werblichen Existenzgründungen in diesem Jahr kaum erreicht werden, auch weil der Rückgang im Bausektor wegen der Wiedereinführung der Meisterpflicht in einigen Gewerken Anfang 2020 von Dauer sein wird. Zudem gehen vom Arbeitsmarkt kaum Impulse auf das Existenzgründungsgeschehen aus, da das Gründungsmotiv „Drohende Arbeitslosigkeit“ aktuell unter anderem wegen der Kurzarbeit-Regelungen keine herausragende Bedeutung besitzt.

Anders als gelegentlich gemutmaßt erwarten die Wissenschaftlerinnen und Wissenschaftler nicht, dass es im zweiten Halbjahr zu einer Welle an Unterneh-mensschließungen kommt. Schließlich kann die Mehrzahl der Unternehmen ihrer Geschäftstätigkeit inzwischen weitgehend ohne pandemiebedingte Einschränkungen nachgehen. Allerdings könnten Engpässe bei Vorprodukten und Arbeitskräften sowie Preissteigerungen einige Unternehmen in ihrer Existenz bedrohen.

Das Hintergrundpapier „Gewerbliche Existenzgründungen und -aufgaben im ersten Halbjahr 2021 – Die Auswirkungen der Pandemie schwächen sich weiter ab“ ist auf der Homepage des Institut für Mittelstandsforschung (www.ifm-bonn.org) abrufbar. *ifm*

GESCHÄFTLICHE INFORMATION ANZEIGE

Hingucker mit Sicherheitsfaktor: die Haustür

Ein Besuch bei der Firma Climax in Ilsfeld: Hier steht die Kundenzufriedenheit an oberster Stelle.

Ilsfeld. „Es ist immer wieder schön zu sehen, wie wohl sich die Besucher bei uns fühlen“, sagt Bernd Mayer, Geschäftsführer der Firma Climax. Der Haustürenfachbetrieb besteht seit 27 Jahren mit heute insgesamt 20 Mitarbeitern in Vertrieb und Produktion. Die Ausstellung in der Riegelbachstraße 14 in Ilsfeld wurde kürzlich auf 600 Quadratmeter erweitert.

Zeit für die Kunden

Auch in Zeiten von Corona ist das Unternehmen für seine Kunden und Kundinnen da: Beratungstermine gibt es zurzeit auf Anfrage telefonisch oder per E-Mail. „Wir nehmen uns gerne Zeit für unsere Kunden, überlassen nichts dem Zufall und beantworten Fragen kompetent und freundlich “, so Büroleiterin Christine Jauß. Besondere Umstände erfordern Umdenken und Kreativität.

„Wohlfühlen, Ruhe, Genuss für die Sinne, das wird in diesen hektisch-stressigen Zeiten immer wichtiger, “ weiß Regina Mayer: die Kräuterfee und Diätassistentin setzt auf ein ganzheitliches Wohlfühlkonzept im Studio, bei der Inneneinrichtung und im üppigen Kräutergarten. Hier darf nach Herzenslust probiert, geschnuppert und mitgenommen werden.

Die Homepage des Haustüren-Profis beinhaltet demnächst einen Konfigurator, der eine perfekte Gestaltung aller Details an der Wunschhaustür ermöglicht: Von Material, Design, Farbe, Glas, Griffe, Türöffner, Zubehör bis hin zu den Maßen der Haustür wird alles vom Kunden bequem von zu Hause aus vorgestaltet und in ein Foto des Eigenheimes eingefügt. „Eine geniale Möglichkeit, die neue Tür perfekt zu konfigurieren und zu visualisieren“, freut sich Tanja Bär, für die das neue Programm bei der Auftragsbearbeitung im Innendienst ebenfalls hilfreich ist.

FOTO: CLIMAX HAUSTÜREN GMBH
Bernd Mayer mit Ehefrau Regina zwischen Premium-Haustüren.

Eigenes Montageteam

Für den Familienmenschen und gelernten Schreinermeister Bernd Mayer ist nach wie vor das persönliche Gespräch durch nichts zu ersetzen. Die Zufriedenheit seiner Kunden ist ihm ein echtes Anliegen. In Zusammenarbeit mit einem Energieberater klärt Climax-Mitarbeiter Jürgen Gmach, welche Art Fördermittel in Frage kommt, um den Bauherrn zu entlasten. „Wichtig ist, dass der Zuschuss vor Beginn der Baumaßnahme beantragt und genehmigt wird“, so Gmach. Der perfekte Einbau der neuen Climax Haustür ist ein sichtbarer Beweis für das handwerkliche Know-How der eigenen Monteure. „Es freut uns, wenn unsere Arbeit Wertschätzung erfährt Weiter-empfehlungen sind unser größtes Lob, “ sagt Tobias Jauß, Leiter des Montageteams.

Info Beratungstermine können vereinbart werden unter Telefon (07062) 9 65 59 oder per Mail an buero@climaxhaustueren.de

www.climaxhaustueren.de

Neuer Praxisleitfaden

Das Wittener Institut für Familienunternehmen (WIFU) zeigt auf, wie eine gute Notfallplanung Familienunternehmen schützen kann.

Die ernsthafte und offene Auseinandersetzung mit den Themen Krankheit und Tod wird in Unternehmerfamilien oft gescheut. Doch die Folgen eines solchen Verdrängens können im Ernstfall massive Schäden im Eigentümerkreis und am Familienunternehmen anrichten – im schlimmsten Fall drohen Unternehmensaufgabe oder Insolvenz. Damit gehört es zum Verantwortungsbereich eines jeden Unternehmers und jeder Unternehmerin, für solche Worstcase- Szenarien vorzusorgen. Doch was genau ist ein vorsorgerelevanter Notfall? Welche konkreten Maßnahmen eignen sich zur Notfallvorsorge? Diesen und weiteren Fragen widmen sich Peter Lamers und Mark Pawlytta vom WIFU-Kooperationspartner KPMG Law in dem neuen WIFU-Praxisleitfaden „Notfallplanung für Unternehmerfamilien – mit Sorgfalt und Voraussicht den Bestand des Unternehmens sichern“ und dem dazugehörigen Formularband „Notfallvorsorge“.

Der Praxisleitfaden und der Formularband beleuchten grundlegende Aspekte des Themas Notfallvorsorge und zeigen Gestaltungsmöglichkeiten für eine vorausschauende Notfallplanung

FOTO: WIFU

Neuer WIFU-Praxisleitfaden „Notfallplanung für Unternehmerfamilien – mit Sorgfalt und Voraussicht den Bestand des Unternehmens sichern“.

auf. Die Leserschaft erfährt beispielsweise, dass es nicht ausreicht, den Blick ausschließlich auf die Geschäftsfähigkeit im rechtlichen Sinne zu richten. Auch drastische Änderungen in Verhalten und Persönlichkeit, die etwa durch Medikamentengabe ausgelöst werden können, stellen einen Notfall dar. Die Autoren raten unter anderem dazu, frühzeitig eine oder mehrere Vertrauenspersonen auszuwählen und auf den Ernstfall vorzubereiten, strategische Handlungsanweisungen für entsprechende Schicksalsschläge festzuhalten und die Nachfolge des Unternehmens zu klären. Mehrere konkrete Fallbeispiele erleichtern das Verständnis und machen die Notwendigkeit durchdachter Vorsorgeregelungen besonders anschaulich.

„Das sorgfältige Packen des Notfallkoffers ist eine Aufgabe, die nicht an einem verregneten Wochenende erledigt sein wird“, erläutert Prof. Dr. Tom Rüsen, Geschäftsführender Direktor des WIFU und Verfasser des Leitfaden-Vorworts. „Ich hoffe sehr, dass wir Unternehmerfamilien mit unserem Praxisleitfaden und dem dazugehörigen Formularband bei diesem Unterfangen unterstützen können“.

Alle WIFU-Praxisleitfäden sowie der Formularband „Notfallvorsorge“ stehen auf der Homepage des WIFU (www.wifu.de/bibliothek) kostenlos zur Verfügung. Weitere Auskünfte erteilt Dr. Ruth Orenstrat unter ruth.orenstrat@uni-wh.de oder Telefon (02302) 92 65 06. *wifu*

Neue Studie veröffentlicht

Praxisstudie des WIFU untersucht den Einfluss der Unternehmerfamilie auf betriebliche Digitalisierungsprozesse.

Inwieweit entscheidet die Familie des Familienunternehmens über das Wohl und Wehe betrieblicher Digitalisierungsprozesse? Was können Familienunternehmen konkret tun, damit ihre Digitalisierungsbemühungen „fruchten“ und Herausforderungen gemeistert werden? Diesen und weiteren Fragen widmet sich die aktuelle WIFU-Studie *Der Einfluss der Unternehmerfamilie auf den Digitalisierungsprozess des Familienunternehmens – Determinanten und Wirkung des „digitalen Reifegrades“ einer Unternehmerfamilie.*

Online-Befragung

Den Kern der Studie bildet eine Online-Befragung, an der sich über 300 VertreterInnen von Familienunternehmen und Unternehmerfamilien beteiligten. Die Teilnehmenden waren häufig (Mit-)GesellschafterInnen oder hatten eine aktive Rolle im Familienunternehmen inne. Das Autorenteam des WIFU kommt zu dem Schluss, dass etwa die Offenheit gegenüber dem Thema Digitalisierung sowie das Ausmaß an Digitalisierungs-Know-how von entscheidender Bedeutung sind. Auch wird deutlich, dass die verschiedenen Digitalisierungsdimensionen wie Produktdigitalisierung und Prozessdigitalisierung bei den Befragten einen unterschiedlichen Stellenwert haben und auch nicht-finanzielle Unternehmensziele wie die emotionale Bindung an das Familienunternehmen und die Langfristorientierung relevant sind. Aus den Untersuchungsergebnissen leiten die AutorInnen zehn Handlungsempfehlungen ab, die Mitgliedern von Unternehmerfamilien und Familienunternehmen dabei helfen sollen, die im Digitalisierungskontext auftretenden Herausforderungen effektiv zu bewältigen.

Die komplette Studie steht auf der Homepage des WIFU (www.wifu.de) zum kostenlosen Download bereit.

Ergänzende Auskünfte erteilt Dr. Ruth Orenstrat (ruth.orenstrat@uni-wh.de), Telefon (02302) 92 65 06. *wifu*

Online-Sprechstunde

Nächste Beratung für internationale Fachkräfte am 15. Dezember.

Ludwigsburg. Der Welcome Service Region Stuttgart (WSRS) der Wirtschaftsförderung Region Stuttgart GmbH bietet eine regelmäßige Sprechstunde im Landkreis Ludwigsburg an.

Das kostenlose Informationsangebot richtet sich an internationale Fachkräfte, ihre Familienangehörigen und Studierende, die im Landkreis Ludwigsburg leben und arbeiten wollen beziehungsweise kürzlich in den Landkreis gezogen sind und Unterstützung brauchen. Die Sprechstunde ist ebenfalls für Unternehmen geöffnet: Kleine und mittelständische Unternehmen, die ausländische Fachkräfte beschäftigen oder dies beabsichtigen, können sich zu den Themen Onboarding und Integration sowie bei Fragen zum Fachkräfteeinwanderungsgesetz, zur Arbeitserlaubnis oder zu Behördenprozessen beraten lassen. Die Beraterinnen des WSRS bieten Gespräche auf Deutsch, Englisch, Kroatisch und Serbisch an. Die nächste, kostenlose Beratung findet am Mittwoch, 15. Dezember, von 9 bis 13 Uhr als Online-Sprechstunde statt. Eine Anmeldung ist unter svetlana.acevic@region-stuttgart.de nötig.

GESCHÄFTLICHE INFORMATION ANZEIGE

HERZOG®
PLANEN- UND ZELTE-FABRIK, CAMPING & FREIZEIT

FENDT - KNAUS - TABBERT
WEINSBERG - T@B

Riesenausstellung an Wohnwagen
und Reisemobilen auf 8000 m² – neu und gebraucht
Zubehör – Kundendienst – Service – Vermietung
120 Jahre Erfahrung
Vorzelte aus eigener Produktion für Caravans
und Wohnmobile direkt ab Fabrik

AUSSTELLUNGSFAHRZEUGE ZU SONDERPREISEN MIT ZUBEHÖR

74366 KIRCHHEIM/Neckar
Telefon 07143 / 89 44 -72 od. 64
an der B27 zwischen Bietigheim und Heilbronn

Besser gleich zu den Experten

Bei Herzog findet sich seit über 120 Jahren alles für Camping, Outdoor und Freizeit.

Kirchheim. Herzog Wohnwagen und das Herzog Freizeitcenter bieten auf 16 000 Quadratmetern eine riesige Auswahl und umfangreichen Service.

Camping boomt schon seit vielen Jahren und gerade in der kalten Jahreszeit wächst der Wunsch, mit dem Wohnwagen oder Reisemobil in die Ferne zu fahren. Urlaub auf dem Campingplatz gilt in diesem Corona-Winter als eine der sichersten Urlaubsformen und gewinnt dadurch viele neue Anhänger.

Wohnmobile und Wohnwagen der Marken Fendt, Knaus, Tabbert und Weinsberg stehen zur Besichtigung auf der großzügig gestalteten Freiluft-Fläche und der Indoor-Ausstellung bereit.

Wohnwagen Sondermodelle von Knaus und Tabbert, gebrauchte und attraktive Wohnwagen und Reisemobile aus der jungen Vermietflotte können ebenfalls besichtigt werden. „Sichern Sie sich direkt bei der Besichtigung attraktive Sondermodelle zu Bestpreisen“, so Firmenchef Erich Herzog. Neben dem Verkauf und der Vermietung steht das Herzog-Team den Kundinnen und Kunden auch nach dem Kauf mit seiner modernen Servicewerkstatt zur Verfügung. „Wenn Ihnen Unabhängigkeit, Flexibilität, ein eigenes Bett sowie eine sanitäre Einrichtung wichtig sind, dann sind Sie bei Herzog Wohnwagen und Reisemobile in Kirchheim genau richtig. Nutzen Sie die langjährige Erfahrung des Herzog-Teams und finden Sie Ihr Traummobil für Ihre Ansprüche“, so Erich Herzog weiter.

Bei Herzog gibt es alles für den Campingurlaub. Hier findet man die komplette Campingausrüstung wie Campingmöbel, Schlafsäcke, unzerbrechliches Geschirr und alles fürs Wandern oder einfach für die Zeit in der freien Natur. Funktionelle Outdoor-Bekleidung für Nordic Walking, Fahrrad fahren und bequeme Wanderschuhe runden das Outdoor-Sortiment ab.

Susanne und Erich Herzog mit Zeltmacher Frank Lutz in der hauseigenen Zeltproduktion. *Fotos: Martin Kalb*

Herzog bietet auf 16 000 Quadratmetern eine große Auswahl an Wohnwagen und Wohnmobilen.

Was viele nicht wissen: Herzog fertigt seine Vorzelte größtenteils im angrenzenden Fabrikgebäude. Was sich gerade in Coronazeiten als Vorteil erweist: „Dank der eigenen Vorzelt-Produktion in Kirchheim“, so Erich Herzog, „ist es uns trotz schwankender Lieferketten möglich, Lieferengpässe auszugleichen und Kunden den lang ersehnten Urlaub im Vorzelt zu ermöglichen.“ In der Vorzeltproduktion fertigen Zeltmacher, Näher und Näherinnen die beliebten Herzog-Vorzelte und tragen somit täglich zum hohen Qualitätsstandart bei. Zeltreparaturen und die Anfertigung von Planen und Sonnensegeln runden das Angebot ab.

„Kommen Sie vorbei und lassen Sie sich von unserem Angebot inspirieren. Bei uns wird jeder fündig“, lädt Erich Herzog abschließend ein.

www.herzog-wohnwagen.de
www.herzog-freizeit.de

Volkswirtschaftliche Bedeutung der Klein- und Mittelständler

IfM Bonn: KMU sind nur ein Teil des Mittelstands in Deutschland.

Über 3,5 Millionen Unternehmen in Deutschland zählen gemäß der KMU-Definition der Europäischen Kommission zu den kleinen und mittleren Unternehmen (KMU), das sind 99,3 Prozent aller Unternehmen der Privatwirt-schaft. Mit mehr als 2,3 Billionen Euro erwirtschaften die KMU knapp 33 Prozent des gesamten Umsatzes in Deutschland, insgesamt steuern sie über 60 Prozent zur gesamten Nettowertschöpfung aller Unternehmen bei.

Vor Beginn der Corona-Pandemie investierten die kleinen und mittleren Unternehmen über 7,7 Milliarden Euro in Forschung und Entwicklung. Ihr Anteil an den gesamten FuE-Aufwendungen des Wirtschaftssektors lag damit in 2019 bei fast acht Prozent.

Ins Ausland exportierten die KMU zu diesem Zeitpunkt Waren im Wert von rund 215 Milliarden Euro. Das waren rund 16 Prozent des Exportumsatzes aller Unternehmen in Deutschland. Allerdings werden in der amtlichen Statistik keine Waren-sendungen an Privatpersonen mit Wohnsitz im europäischen Raum sowie Dienstleistungsexporte berücksichtigt. Insgesamt dürfte daher der Exportumsatz der KMU etwas höher liegen.

In den Betrieben mit weniger als 250 sozialversicherungspflichtig Beschäftigten sind mehr als 71 Prozent aller Auszubildenden beschäftigt. Allerdings sinkt seit Jahren die Anzahl der Auszubildenden in den Kleinstbetrieben, während die Anzahl in den Großbetrieben steigt. Insgesamt sind über 19 Millionen Mitarbeiterinnen und Mitarbeiter in den KMU beschäftigt, das sind rund 55 Prozent aller abhängig Be-schäftigten.

„In der Öffentlichkeit wird immer wieder von kleinen und mittelständischen Unternehmen gesprochen. Dies ist nicht korrekt,

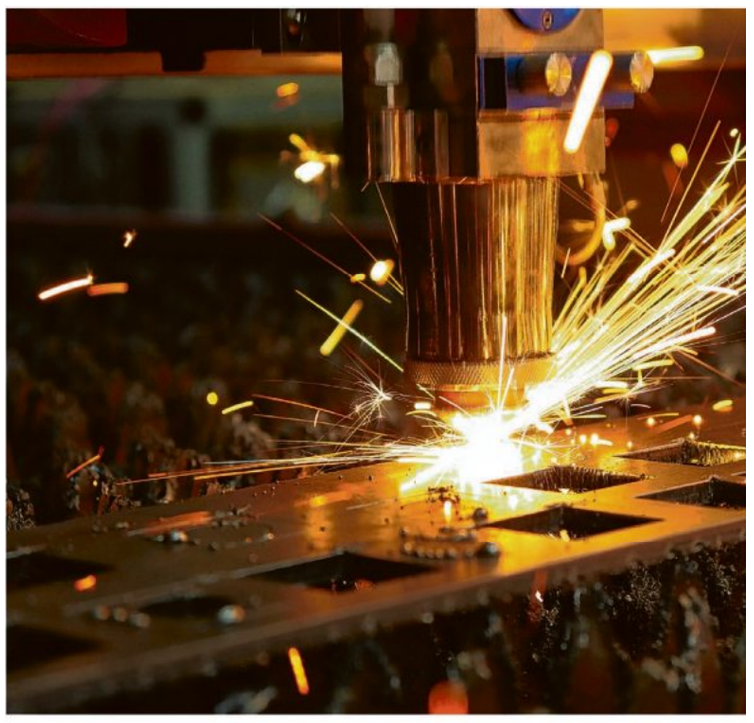

Der Klein- und Mittelstand sind für die deutsche Wirtschaft von großer Bedeutung. *Foto: Pixabay*

denn die Bezeichnung □Mittelstand□ ist der Oberbegriff. Mittelständisch sind sowohl kleine als auch mittlere Unternehmen, wenn sie unabhängig sind, also beispielsweise keiner Unterneh-mensgruppe angehören“, erläutert Prof. Dr. Friederike Welter (IfM Bonn/Univer-sität Siegen).

> Über 3,5 Millionen Unternehmen in Deutschland zählen zu den KMU.

Zu den mittelständischen Unternehmen zählen nach Definition des IfM Bonn nur diejenigen Unternehmen, bei denen Eigentum und Leitung in der Hand von maximal zwei natürlichen Personen oder deren Familienangehö-rigen liegen. Aus diesem Grund gehören auch Unternehmen mit über 250 Beschäftigten zum Mittelstand, wenn die Familienangehörigen noch mindestens 50 Prozent der Unternehmensanteile halten und aktiv in der Geschäftsführung tätig sind.

Da die qualitativen Merkmale des Mittelstands (Art der Geschäftsführung, Ei-gentumsverhältnisse und wirtschaftliche Unabhängigkeit) nicht in den amtlichen Statistiken berücksichtigt sind, berechnet das IfM Bonn die volkswirtschaftliche Bedeutung des Mittelstands auf Basis der KMU-Definition. Tatsächlich ist dessen Beitrag jedoch höher, da der Beitrag der größeren Familienunternehmen, bei denen die Einheit von Eigentum und Leitung gegeben ist, noch hinzu gezählt werden muss.

Die Kennzahlen zur volkswirtschaftlichen Bedeutung der KMU in Deutschland sind auf der Homepage des Instituts für Mittel-standsforschung (www.ifm-bonn.org) abrufbar. *ifm*

Stark unter Druck

Familienunternehmen bei Pensionsrückstellungen im Zangengriff – Neue Zinsvorgaben dringend erforderlich.

Die Familienunternehmen in Deutschland brauchen andere Rechnungszinsen für die Bildung von Pensionsrückstellungen. Der seit Jahrzehnten geltende Zinssatz von sechs Prozent im Steuerrecht sollte auf ein marktkonformes Niveau gesenkt werden. Für die Handelsbilanz wäre ein fester Zinskorridor empfehlenswert. Das ist das Ergebnis der Studie der Stiftung Familienunternehmen, verfasst vom Institut der deutschen Wirtschaft in Köln (IW).

Während die künftigen Koalitionspartner in Berlin über die Sicherung der Rente diskutieren, sind die Risiken für den Fortbestand der betrieblichen Altersvorsorge aus dem Blick geraten. Die derzeit niedrigen Zinsen beeinflussen die sogenannte „Direktzusage“, bei der Unternehmen selbst Rückstellungen bilden, um für ihre Mitarbeiter eine Betriebsrente im Alter zu garantieren. Rund 100 000 Unternehmen in Deutschland tun das.

Weil diese zukünftige Zahlung mit einem immer niedrigeren Zins auf die Gegenwart heruntergerechnet werden muss, steigt die heute aus dem Unternehmensgewinn dafür zu bildende Rückstellung (der Barwert) immens an – über die Jahre deutlich stärker als die Bilanzsumme. Für die Hälfte der Unternehmen sind die Pensionsrückstellungen je Mitarbeiter von 2009 bis 2019 um 42 Prozent gestiegen, schreibt das IW.

Zudem müssen Gewinne versteuert werden, die gar nicht erzielt worden sind. Denn für die Steuerbilanz gelten viel höhere Rechnungszinsen als für die Handelsbilanz nach Handelsgesetzbuch (HGB) – nach wie vor alleinige Basis für die Rechnungslegung fast aller Familienunternehmen.

„Die Familienunternehmen legen immer schon Wert auf eine hohe Eigenkapitalquote“, sagt Rainer Kirchdörfer, Vorstand der Stiftung Familienunternehmen. „Sie empfinden es als unverständlich und widersprüchlich, wenn Rechnungszinsen übermäßige Rückstellungen erzwingen, Gewinne drücken und das Eigenkapital schwächen. Gänzlich absurd wird es, wenn sie die nicht erzielten Gewinne auch noch versteuern müssen.“

Die Direktzusage war noch bis zur Finanzkrise das wichtigste Instrument der betrieblichen Altersvorsorge und hat laut IW eine hohe Relevanz als dritte Säule neben gesetzlicher Rente und privater Vorsorge. Doch für die Unternehmen werde sie immer unattraktiver. Sie bräuchten gerade jetzt Eigenkapital und Liquidität als Spielraum für Investitionen.

Impftempo erhöhen

Gemeinsamer Appell der IHK und des Landkreises zum Impfen durch Betriebsärzte.

Die IHK-Bezirkskammer Ludwigsburg und der Landrat des Landkreises Ludwigsburg appellieren an die Betriebe, die Impf-Aktivitäten gegen COVID-19 noch einmal zu unterstützen. Betriebliches Impfen kann als weitere Säule neben mobilen Impfteams, niedergelassenen Ärzten und Sonderimpfaktionen eine wesentliche Rolle spielen, um die vierte Welle zu brechen. Booster-Impfungen und Erstimpfungen sind der Schlüssel dazu.

Um den steigenden Infektionszahlen in der Corona-Pandemie zu begegnen, laufen derzeit wieder verstärkt Impf-Aktionen im Landkreis Ludwigsburg. Die vom Landkreis jüngst ins Leben gerufene Task-Force Impfen hat Termine in vielen Städten und Gemeinden des Landkreises koordiniert, in denen mobile Impfteams Booster- und Erstimmunisierungen anbieten. Auch bei den Hausarztpraxen werden alle Kapazitäten genutzt, um die hohe Nachfrage nach Impfungen zu decken. Dem Impfen kommt die Schlüsselrolle zur Bewältigung der Corona-Pandemie zu.

Betriebe sollen mitmachen

Aufgrund der starken Dynamik des Infektionsgeschehens wird jede Hilfe benötigt, jede einzelne Impfung hilft der Gesellschaft, das Winterhalbjahr besser zu bewältigen und die Infektionszahlen nachhaltig zu senken. Bereits

> Dem Impfen kommt die Schlüsselrolle zur Bewältigung der Corona-Pandemie zu.

im vergangenen Frühsommer und Sommer hat sich gezeigt, welch großen Beitrag Unternehmen zu dieser gesamtgesellschaftlichen Aufgabe leisten können. „Wir rufen dazu auf, dass Unternehmen auch jetzt durch betriebliche Impfangebote die öffentlichen Aktivitäten flankieren. Das Engagement der Betriebe im Landkreis Ludwigsburg war bereits in der Vergangenheit eine Stärke des Standorts. Wir bitten Unternehmerinnen und Unternehmer im Landkreis daher noch einmal ihre Aktionen in diesem Bereich zu verstärken“, wendet sich Landrat Dietmar Allgaier an die Betriebe des Landkreises. „Impfungen auf betrieblicher Ebene genießen eine hohe Akzeptanz und tragen zur Beschleunigung der Impfdichte der Bevölkerung bei. Das ist jetzt ganz wichtig. Größere und benachbarte kleinere Unternehmen können dabei auch kooperieren“ ergänzt Thomas Wiesbauer, Präsident der IHK-Bezirkskammer Ludwigsburg. „Ich kann mir auch gut vorstellen, dass in größeren Gewerbegebieten geeignete Standplätze für eine steigende Anzahl mobiler Impfteams zur Verfügung gestellt werden können“, so Wiesbauer weiter.

Info Alle Informationen und die Termine gibt es online unter: www.landkreis-ludwigsburg.de/corona-impfung . Die Termine werden laufend aktualisiert.

DIE RUNDSCHAU

AUFLAGENSTARK.
DER REGION VERBUNDEN.

Kombinationsauflage 123.000 Exemplare

JEDER BAUM EIN TRAUM
Christbaum Verkauf
Unser Angebot:
Nordmanntannen
1,8 m – 2,5 m,
im Netz
€ 25.-
So lange Vorrat reicht
aus eigenen Kulturen
WACHTSTETTER
An der Landstraße Bietigheim-Großsachsenheim, Kreuzung Metterzimmern
ab 4. 12. 21, Mo. bis Fr. von 10-17 Uhr, Sa. von 9-17 Uhr,
So. 10-17 Uhr, bis einschl. 24. 12. 21
Großsachsenheim · Siemensstr. 28 · Tel. 0 71 47/44 02 · 01 71/7 26 43 62
www.wachtstetter-gartenbau.de

Wochenangebot
häfele Metzger seit 1954
Gültig 06.12.2021 bis 11.12.2021
Aus eigener Schlachtung von unserem Schlachthof in Auenstein und eigener Wurstküche in Bietigheim-Bissingen
2021 DLG Gold prämiert:
Traditionssalami eigene Herstellung 100g 2,99€
Fleischsalat Joghurt-Kräuter 100g 0,99€
Spickbraten 100g 1,49€
der saftige Braten
KNÜLLER: Schweinegulasch 1kg 9,99€
meisterlich gewürfelt
Rindersaiten
3 Paar zum Preis von 2 Paar
2 Paar kaufen - 1 Paar gratis dazu!
Unser Lieferservice für die PLZ-Gebiete: 74379, 74321, 71732, 71691
Fleischmarkt in Bietigheim, Gustav-Rau-Straße 19
Fachgeschäft in Bietigheim, Hauptstraße 10
Fachgeschäft im Breuningerland (UG)
Sersheim beim Penny Markt Industriestr.1
Tagesessen auf www.metzgerei-haefele.de

Riesenauswahl an
Fenster + Haustüren
Beste Qualität zu fairen Preisen!
- Hohe Sicherheit
- Insektenschutz
- Rollläden/Elektro-antriebumrüstung
Persönliche Beratung perfekt in Montage und Service!
ROBA
74321 Bietigheim-Bissingen
Telefon: 07142/66732
www.roba-fenster.de

EMPFEHLUNG DER WOCHE
GÜLTIG VON **DONNERSTAG**, 9.12.2021
BIS **MITTWOCH**, 15.12.2021
magere Schweineschnitzel aus der Oberschale, gerne auch paniert kg € 8,95
Schinken-Käse-Pastete im Blätterteig unsere ofenfertige Spezialität, ideal für die Feiertage kg € 10,90
frische Weißwürstle auch ideal für Ihren Adventsbrunch kg € 9,90
Aus der Schnäppchentruhe:
Schwäbische Maultaschen 6er Pack kg € 6,95
Änderungen vorbehalten. Solange Vorrat reicht
Besonders zu empfehlen:
Bitte beachten Sie unsere Öffnungszeiten vor Weihnachten. Vorbestellungen und Annahmeschluss für die Weihnachtswoche entnehmen Sie bitte unserem Flyer oder besuchen Sie unsere Homepage. Nutzen Sie unseren Newsletter mit Angeboten und Informationen. Anmelden können Sie sich gerne unter www.franz-bock.de.
Bock ...ein Leckerbissen
Franz Bock GmbH
Industriestraße 15
71706 Markgr.-Unterriexingen
www.franz-bock.de
Telefon (07147) 92 11 10 · Fax (07147) 92 11 11-0
Di.–Do. 7–13 Uhr · Fr. 7–18 Uhr · Sa. 7–12 Uhr

Talhof
Talhof Apfel saftig · knackig · frisch
GEFLÜGEL + OBST

Äpfel & Kartoffeln
verschiedene Sorten
Apfel-Johannisbeer-Schorle 0.5 l 89 cent
Frische Eier
Freiland- und Bodenhaltung
Wir füttern unsere Hühner mit eigenem Getreide
Koch- u Backäpfel 1kg
Handelsklasse III 60 cent
Weihnachts-bäume
Ab 11. Dezember am Talhof
In Erligheim – Richtung Freudental
Geöffnet: Mo. – Fr. 8.00 – 19.00 Uhr
Sa. 8.00 – 18.00 Uhr

BIS ZU 40% Rabatt auf unsere Kunststofffenster
Besuchen Sie unsere Ausstellung mit über 200 m²
- Fenster & Haustüren
- Schiebetüren
- Rollläden
- Vordächer
5 Jahre Scheithauer QUALITÄTSGARANTIE
FENSTER SCHEITHAUER GmbH & Co. KG
SONDERAKTION: Sicherheitspaket für Ihre Fenster
Marbacher Straße 31 · 71691 Freiberg a.N. · Tel. 07141 - 89 91 40
Mo.-Fr. 9-12 Uhr u. 13:30-18 Uhr · Sa.: 10-13 Uhr · www.fenster-scheithauer.de

WIR SIND FÜR SIE DA!
jetzt regional kaufen auch in Ihrer Nähe
Lindenhof CLEEBRONN
Lindenstraße 51
Telefon (0 71 35) 1 33 31
Täglich von 9 bis 18 Uhr
www.lindenhof-cleebronn.de
Frisch geschlagene **Weihnachts-bäume**
Original Cleebronner Nordmanntannen
Verkauf täglich vom 11. bis 24. Dezember 2021
Am 3. und 4. Adventswochenende (Sa. und So) von 11 bis 18 Uhr: Christbäume zum Selbersägen

Frisch geschlagene WEIHNACHTS-BÄUME
aus heimischem Anbau in großer Auswahl.
Verkauf ab Samstag, 11. 12. 2021
auf dem Pferdemarktplatz (beim Viadukt/Hallenbad)
Familie Rickert, Wüstenrot

Handwerklicher Familienbetrieb seit 1898!
Kühnle METZGEREI
Wir produzieren in der Region für die Region!
TOP-PREIS - TOP-LEISTUNG
Rinderbrust Bestes Kochfleisch nur von der Färse aus Eigenschlachtung 100 g € 1,15
Gemischtes Gulasch Nur ausgesucht magere Würfel 100 g € 1,19
Bayerischer Leberkäse Auch in der Folie zum Selberbacken 100 g € –,99
Rote Wurst Voll Fleisch und Geschmack 100 g € –,89
KÜHNLE WURST- UND SCHINKENSPEZIALITÄTEN
Kalbsbrust Nach Hausfrauenart gefüllt 100 g € 1,69
Luftgetrockneter Murrtalschinken Unser Genusstipp 100 g € 3,25
Gekochter Pfefferschinken Eigene Herstellung 100 g € 2,19
Rinderkrakauer Nur aus bestem Rindfleisch hergestellt 100 g € 1,59
Angebote gültig vom 8.12. bis 14.12.2021 · Nur solange Vorrat reicht.
Unsere Familienmetzgerei: www.metzgerei-kuehnle.de

RKH Kliniken
RKH Livestream
Awareness - Wach während der Narkose
Montag, 13.12.2021, ab 18.00 Uhr
Dr. Christian Schlottke
Näheres zum Livestream und zu weiteren Terminen unter www.rkh-kliniken.de/rkh-livestream

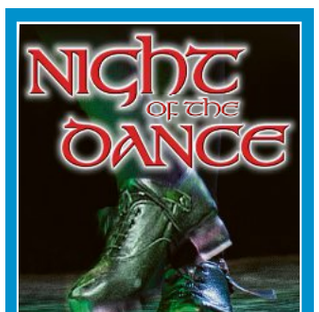

Tickets an allen VVK-Stellen + asa-event.de

WeihnachtsbaumParadies
Weihnachtsbäume · Schnittgrün · Adventsausstellung
www.weihnachtsbaumparadies.de
Löchgau - Weißenhof
Ingersheim zwischen Ingersheim und Freiberg
Weihnachtsbäume aus Löchgau
- Eigene heimische Kulturen
- Bei uns in Löchgau selbst aussuchen und fällen
Löchgau ab 20.11. - 24.12. täglich (Mo. - So.) 9.00 bis 18.00 Uhr
Ingersheim ab 03.12. - 23.12. täglich (Mo. - So.) 9.00 bis 18.00 Uhr
Aussiedlerhof zwischen · Bietigheim und Löchgau
Tel. 07143 18159 · Mobil 0170 3225532

Ihr **Balkon** soll schöner werden...
- Balkongeländer (Alu, pulverbeschichtet)
- Balkonverkleidungen (TRESPA, VSG-Glas, Lochblech, etc.)
- Fliesenbeläge
- Betonausbesserung
- Balkon-Estrich
Balkon- u. Terrassenservice L. Weiß
74399 Walheim · ☎ (0 71 43) 3 33 89

Schenken Sie Kindern **Zukunft**
nph deutschland
www.hilfe-fuer-waisenkinder.de

Besen und Weinstuben

Bietigheim-Bissingen

Besa em Städtle
Familie Muck, Turmstraße 14 (in der Bietigheimer Innenstadt), Tel. 07142/43982, www.besa-em-staedtle.de, gerne zum Mitnehmen: Alle unsere Speisen und Flaschenweine! Telefonische Reservierung möglich.
Aufgrund der aktuellen Situation haben wir ab sofort geschlossen.

Neckarwestheim

Weinstube Am Nussbaum
Karaget Wittibschläger, Lindenstr. 38, Tel. 0 71 33 / 20 50 50, www.amnussbaum.de
geöffnet von Freitag, 10. Dezember bis Sonntag, 19. Dezember, täglich ab 11.00 Uhr, Samstag ab 17.00 Uhr. Täglich wechselnder Mittagstisch, Schwäbisch und Thai – hausgemacht.

Sachsenheim, OT Niederhaslach

Besen im Blockhaus
Weinbau Thomas Notz, Rechentshofer Straße 9, Telefon (0 71 47) 1 50 52, www.weinstube-blockhaus.de Gänsekeulen, Wildgulasch, Besengerichte, Kaffee und Kuchen, u.v.m. Essen auch zum Mitnehmen.
geöffnet bis Sonntag, 19. Dezember
Öffnungszeiten: Mittwoch – Samstag, 11.30 – 21.00 Uhr
Sonntag, 11.00 - 21.00 Uhr

Sachsenheim-Hohenhaslach

Weinstube Wengerthäusle
Familie Katzer, Ochsenbacher Str. 46, Tel. (0 71 47) 27 20 35 www.weinstube-katzer.de, Wein- und Sektverkauf. Bushaltestelle vor dem Haus! Geöffnet Mo-Sa von 11.30 – 21 Uhr, Sonntag geschlossen. Auch Essen zum Mitnehmen, Wildgerichte
Geöffnet von Dienstag, 7. Dezember bis Samstag, 18. Dezember

Sachsenheim-Ochsenbach

Schülke´s Besen
Bromberghöfe 1, Tel. (0 71 47) 27 61 81, www.schuelke-hof.de Spezialitäten aus dem Holz-Steinbackofen. Hofladen, täglich frisches Bauernbrot. Bushaltestelle direkt vorm Hof. Ponyreiten, sonntags 14 bis 15 Uhr.
Freitag, 10. Dezember ab 16 Uhr, Sa. 11. Dezember ab 16 Uhr und Sonntag, 12. Dezember 12 Uhr bis 15 Uhr. Gerne während der Öffnungszeiten auch Essen ToGo. Aktuelle Coronaregeln werden beachtet.

Sie wollen Ihren Eintrag in „Besen und Weinstuben“ veröffentlichen?
Anzeigenverkauf: Tel. 07142 403-555 · Fax 07142 403-125

DIE RUNDSCHAU

Wochenblatt für den Wirtschaftsraum Bietigheim-Bissingen, Asperg, Besigheim, Bönnigheim, Brackenheim, Cleebronn, Erligheim, Freiberg, Freudental, Gemmrigheim, Güglingen, Hessigheim, Ingersheim, Kirchheim, Löchgau, Ludwigsburg/Eglosheim, Markgröningen, Mundelsheim, Neckarwestheim, Oberriexingen, Pleidelsheim, Sachsenheim, Sersheim, Tamm, Vaihingen, Walheim, Zaberfeld.

Gesamtherstellung und Verlag: Druck- und Verlagsgesellschaft Bietigheim mbH (Verlag der Bietigheimer Zeitung, Sachsenheimer Zeitung und Bönnigheimer Zeitung).
Herausgeber: Manfred Gläser, Stefan Gläser
Geschäftsführer: Stefan Gläser

Anzeigen: Stefanie Dürl (verantw.)
Redaktionsleitung: Dr. Claudia Mocek (inhaltlich verantwortlich)
Redaktion: Inga Stoll, Robin Füchtner
Postanschrift: 74319 Bietigheim-Bissingen

Lieferanschrift: Kronenbergstraße 10
74321 Bietigheim-Bissingen
Telefon (07142) 403-0
Telefax (07142) 403-125

Urheberrecht: Anzeigen und Sonderbeilagen, die vom Verlag gestaltet wurden, sind urheberrechtlich geschützt. Ohne Einwilligung des Verlages ist das Kopieren oder eine anderweitige Verwendung dieser geschützten Entwürfe nicht gestattet.
Zur Zeit gilt Preisliste Nr. 65 vom 1. 1. 2021.
Für die Richtigkeit telefonisch aufgegebener Anzeigen oder Änderungen übernimmt der Verlag keine Gewähr.

Verkaufe am Samstag, dem 11. Dezember, ab 9.00 Uhr **frisch geschlagene**
Weihnachtsbäume
bei **Siegfried Zweig**, Gerokstraße 13, Bissingen.
Helmut Föll, Vorderbüchelberg

GOLDPREIS AUF HÖHENFLUG

Profi tieren auch Sie von den steigenden Kursen

BIETIGHEIM-BISSINGEN, ob Ringe, Broschen oder Zahnkronen – Gold zu versilbern liegt wieder im Trend. Seit Wochen ist der Goldpreis wieder im Höhenflug.

Das bringt immer mehr Menschen dazu, in ihren Schmuckschatullen zu kramen. Viele entdecken dabei wahre Schätze, die sie schnell in Geld umwandeln können.

Beim Familienbetrieb Goldankauf Martin in der Bietigheimer Freibergerstr. 8 blüht das Goldgeschäft. Da sich Goldankauf Martin ausschließlich auf den Edelmetallankauf spezialisiert, werden besonders gute Preise gewährleistet.

Hohe Preise, transparente Geschäftsabwicklung und kompetente Beratung durch Goldankauf Martin garantiert die Zufriedenheit der Kunden.

Derzeit steht der Preis bei mehr als 1642,08 Euro pro Feinunze (Stand 17.11.2021).

Wer im Jahr 1970 ein breites, italienisches Armband für 600 Mark gekauft hat, bekommt heute möglicherweise über 600 Euro angerechnet. Beim Edelmetallhandel Goldankauf Martin dauert die Materialanalyse nur wenige Minuten und so ist der Goldverkauf für viele Menschen eine schnelle Möglichkeit, wieder die private Kasse aufzustocken. Außer Gold besteht ein reges Interesse an Silber, Zinn und Luxusuhren (Rolex, Omega, Patek philippe u.a.).

GOLDANKAUF Martin
BARAUSZAHLUNG
Wir kaufen:
Telefon: 07142 / 377 99 70
www.goldankauf-martin.de
Freiberger Str. 8
74321 Bietigheim-Bissingen
Öffnungszeiten:
Mo 10:00-13:00 15:30-18:00
Di 10:00-13:00 15:30-18:00
Mi 15:30-18:00
Do 15:30-18:00
Fr 10:00-13:00 15:30-18:00
Samstags nach Termin
100m vom Bahnhof
Altgold · Goldschmuck · Münzen · Barren
Zahngold · Silberschmuck · Besteck / Zinn · Luxusuhren
Bitte vereinbaren Sie vorher einen Termin mit uns! 07142 / 377 99 70