WIR DRUCKEN – SIE ENTSPANNEN!
Der bequemste Weg zu Ihrem Druckprodukt: www.dvdruckbietigheim.de

Wir Küchen. Sie Kochen.
DER KÜCHEN TREFF
Bönnigheim · Daimlerstraße 8 · Tel.: 07143 · 405660
www.derkuechentreff.de

DIE RUNDSCHAU

AUFLAGENSTARK. DER REGION VERBUNDEN.

Kombinationsauflage
123.000 Exemplare

WOCHENBLATT für Bietigheim-Bissingen und für Asperg, Besigheim, Bönnigheim, Brackenheim, Cleebronn, Erligheim, Freiberg, Freudental, Gemmrigheim, Güglingen, Hessigheim, Ingersheim, Kirchheim, Löchgau, Ludwigsburg/Eglosheim, Markgröningen, Mundelsheim, Neckarwestheim, Oberriexingen, Pleidelsheim, Sachsenheim, Sersheim, Tamm, Vaihingen, Walheim, Zaberfeld. **STADTANZEIGER** für Sachsenheim und Bönnigheim.

Mittwoch, 12. Mai 2021 | www.die-rundschau.de | Jahrgang 48 · Nr. 19

Analoge Affen brüllen vom Baum

Livestreams ausgewählter Veranstaltungen aus dem Glasperlenspiel Asperg: An diesem Wochenende sind Holger Saarmann und Andreas Albrecht sowie Philipp Weber zu erleben.

Das Glasperlenspiel in Asperg e.V. zeigt in dieser Woche wieder zwei Livestreams.

Den Anfang macht **Philipp Weber** mit seinem Programm „KI – Künstliche Idioten“. Was ist aus den großen Träumen der Menschheit geworden? Wo ist die saubere Fusionsenergie, die Zeitmaschine, das Bier zum Downloaden? Wir fliegen bald zum Mars, ist ja super! Nur, was wollen wir da? Es ist ein öder, leerer und todlangweiliger Ort. Um auf so einem Planeten zu landen, muss die Menschheit bald keinen Schritt mehr machen. Man möchte als analoger Affe wirklich entsetzt von seinem Baum runterbrüllen: „Oh Gott, Mensch! Wo willst du denn eigentlich hin?“ Doch es gibt Hoffnung! Denn in der Zukunft wartet jemand auf die Menschheit: Philipp Weber. Mit seinem Programm „KI: Künstliche Idioten!“ ist er unter die Propheten gegangen. Er gilt jetzt schon als die kabarettistische Neuauflage des Orakels von Delphi – nur noch lustiger. Denn das wichtigste Rüstzeug für alles Kommende war, ist und wird immer sein: der Humor! Als Livestream auf Youtube am Freitag, 14. Mai, um 20 Uhr zu sehen.

FOTO: CHRISTIAN REISTER

Holger Saarmann und Andreas Albrecht mit ihrem Programm „Geschmacksverstärker“.

Philipp Weber ist am Freitag im Livestream des Glasperlenspiels zu sehen. *Foto: Simon Buetttner*

Lieder und Texte

Einen Tag später, am Samstag, 15. Mai, treten **Holger Saarmann und Andreas Albrecht** mit ihrem Programm „Geschmacksverstärker“ auf die Bühne. Die beiden Berliner Chansonniers laden sich aus Lust und Freude am Miteinander Machen allmonatlich Kollegen nach ihrem Geschmack zur Verstärkung ein, die eine Auswahl ihrer Lieder oder Texte mitbringen. Weit über 100 KünstlerInnen folgten seit Oktober 2014 der Einladung ins namhafte Berliner Zebrano-Theater.

Nun sind die beiden so unterschiedlichen Berliner Künstler erneut auf Tour. Und wieder gibt es die bewährte Mischung aus Chanson (zu Gitarre und Piano) und Literatur – aus der Preußenmetropole und aus Stuttgart. Als Local Hero kommt zum Livestream der Liedermacher Tobias Dellit hinzu.

Als Livestream auf Youtube am Samstag, 15. Mai, um 20 Uhr.

Info Die Streams sind nach der Veranstaltung nicht mehr verfügbar. Eine Liste aller geplanten Livestreams gibt es auf der Homepage unter www.glasperlenspiel.de/livestreams

DAS WETTER

Heute	Donnerstag	Freitag	Samstag
14° 9°	16° 8°	16° 6°	15° 7°

Heute: Meist stark bewölkt, teilweise ist es regnerisch mit Schauern.
Morgen wolkig mit etwas Sonne, aber auch Schauer oder ein Gewitter.

Das Schuhhaus in der Fräuleinstraße
www.schuh-koelle.de
kölle
Natürlich schöne Schuhe
Tel. 07142.41252 • Fräuleinstr. 11
74321 Bietigheim-Bissingen

RECHTSANWÄLTE-RECHTSBEISTAND
DR. HINNER, BIRK-BRAUN, DR. MEHL
PARTNERSCHAFT mbB
Es geht uns um Ihr Recht!

Andreas Tippelt
Fachanwalt für Arbeitsrecht
Arbeits- u. Beamtenrecht, Sozialrecht, TVöD, Abmahnungen, Kündigungen, Befristungen, Sozialauswahl, Krankheit, Betriebsrat, Agentur für Arbeit u. Versorgungsamt (auch Schwerbehinderte u. Gleichgestellte), Handelsvertreter, IT-Recht, Rechtsprobleme wegen Internetgebrauchs, Versicherungs- u. Baurecht
Pleidelsheimer Straße 7 ☎ (07142) 97 77-12 Fax 5 47 78
74321 Bietigheim-Bissingen ra-kanzlei@dr-hinner.de www.dr-hinner.de

ZAHNERSATZ
Gutes muss optimal, aber nicht teuer sein!
Ihr Zahnersatz flexibel und fair im deutschen Eigenlabor hergestellt!
Unser Praxisteam ist international.
Wir sprechen 11 Fremdsprachen.
Wir freuen uns auf Ihr Kommen.
Praxisteam Dr. M. und Ch. von Koßta-Rab
Wilhelmstr. 15, 71691 Freiberg a. N., Tel. 07141-71090

#durch starten
Virtueller Infoabend 18.05.2021 18:00 Uhr
Akademie für Kommunikation
Berufsbildende Schulen
Frankfurter Str. 81 – 85, 74072 Heilbronn
0 71 31 / 59 493-0 www.akademie-bw.de

Zuhause unterm Dach – wohnen auf höchstem Niveau

Ein Zugewinn an Lebensqualität bietet das *schöne Wohnen unterm Dach,* mit lichtdurchfluteten Räumen und dem freien Blick auf die Umgebung und den Himmel.
Eine Optimierung der Energiebilanz und die Wirtschaftlichkeit der Kosten sind weitere Vorzüge!
Ihr kompetenter Ansprechpartner rund ums Dach!
BLUMMER
Dächer & mehr!
Oskar Blummer GmbH + Co. KG
Inh. A. Ambrus
Carl-Zeiss-Straße 6
74321 Bietigheim-Bissingen
Tel. (0 71 42) 5 15 30
Fax (0 71 42) 2 13 23
www.blummer.de

Mich kannst Du mieten!
LKW 7,49 to mit Ladebordwand oder Transporter (Maxi), **Selbstfahrer** mit FS-Kl. 3 oder C.
▶ Umzugszubehör mietbar

Haag
Kirchheimer Straße 110
74357 Bönnigheim · Tel. 07143/28877
E-Mail: info@haag-mobile.de
Internet: www.haag-mobile.de
LKW 12 to und LKW-Anhänger

Alles neu macht der Mai - und wir machen mit!
Vom 15.05 - 25.05.21 bauen wir um. Kommen Sie trotzdem gerne vorbei, um Ihre Brillen und Kontaktlinsen abzuholen.
Oder vereinbaren Sie jetzt schon einen Termin in unseren neuen Räumen auf www.augenoptik-graetzinger.de!
Wir freuen uns auf Sie!
graetzinger augenoptik
Poststrasse 29
74357 Bönnigheim
Tel.: 0 71 43 . 87 03 84
Mail: info@augenoptik-graetzinger.de

GOLDPREIS AUF HÖHENFLUG

Profitieren auch Sie von den steigenden Kursen

BIETIGHEIM-BISSINGEN, ob Ringe, Broschen oder Zahnkronen – Gold zu versilbern liegt wieder im Trend. Seit Wochen ist der Goldpreis wieder im Höhenflug.

Das bringt immer mehr Menschen dazu, in ihren Schmuckschatullen zu kramen. Viele entdecken dabei wahre Schätze, die sie schnell in Geld umwandeln können.

Beim Familienbetrieb Goldankauf Martin in der Bietigheimer Freibergerstr. 8 blüht das Goldgeschäft. Da sich Goldankauf Martin ausschließlich auf den Edelmetallankauf spezialisiert, werden besonders gute Preise gewährleistet.

Hohe Preise, transparente Geschäftsabwicklung und kompetente Beratung durch Goldankauf Martin garantiert die Zufriedenheit der Kunden.

Derzeit steht der Preis bei mehr als 1470,73 Euro pro Feinunze (Stand 08.3. 2021).

Wer im Jahr 1970 ein breites italienisches Armband für 600 Mark gekauft ha, bekommt heute möglicherweise über 600 Euro angerechnet. Beim Edelmetallhandel Goldankauf Martin dauert die Materialanalyse nur wenige Minuten und so ist der Goldverkauf für viele Menschen eine schnelle Möglichkeit wieder die private Kasse aufzustocken. Außer Gold besteht ein reges Interesse an Silber, Zinn und Luxusuhren (Rolex, Omega Patek phillippe u.a.)

Bitte vereinbaren Sie vorher einen Termin mit uns!

GOLDANKAUF Martin
BARAUSZAHLUNG
Wir kaufen:
Telefon: 07142 / 377 99 70
www.goldankauf-martin.de
Freiberger Str. 8
74321 Bietigheim-Bissingen
Öffnungszeiten:
Mo 10:00-13:00 15:30-18:00
Di 10:00-13:00 15:30-18:00
Mi 15:30-18:00
Do 15:30-18:00
Fr 10:00-13:00 15:30-18:00
Samstags nach Termin
100m vom Bahnhof
Altgold | Goldschmuck | Münzen | Barren
Zahngold | Silberschmuck | Besteck / Zinn | Luxusuhren

Bewerbungstipps für junge Leute

Online-Veranstaltungen für Jugendliche am 18. und 20. Mai: Bewerbung und Vorstellungsgespräch aus Sicht einer Personalverantwortlichen und einer Berufsberaterin

Die Online-Veranstaltungsreihe „NEXT LEVEL - FINDE DEINEN WEG“ geht am Dienstag, 18. Mai, von 18.00 - 19.30 Uhr in die nächste Runde. Thema: „Eine Personalverantwortliche gibt Tipps für die erfolgreiche Bewerbung.“

Eine Bewerbung ist erfolgreich, wenn sie gut aufbereitet und aussagekräftig ist. Eine gute Vorbereitung ist auch elementar, wenn man im Vorstellungsgespräch überzeugen will. In diesem Online-Seminar erklärt Simone Schrön von der Firma Börlind, was zu einer optimalen Vorbereitung gehört und welche Faktoren ein sicheres und authentisches Auftreten im Vorstellungsgespräch möglich machen. Dabei gibt sie auch wertvolle Tipps, worauf bei der Bewerbung zu achten ist und welche Dos und Don`ts es gibt. Neben dem persönlichen Vorstellungsgespräch wird auch gezeigt, wie sich ein Vorstellungsgespräch per Videokonferenz meistern lässt.

Die Online-Veranstaltungsreihe „NEXT LEVEL - FINDE DEINEN WEG“ geht am Donnerstag, 20. Mai 2021 von 18.00 - 19.30 Uhr gleich weiter mit dem Thema: „Building Opportunities – Social Media für den Berufsstart nutzen“.

Junge Leute können sich jetzt wieder mit Online-Seminaren auf ihren nächsten Lebensabschnitt vorbereiten. *Foto: StockSnap auf Pixabay*

Bewerbung über Social Media

Die klassische Bewerbung kennt jeder: Anschreiben, Lebenslauf, Anhang. Ob man sie nun per Post oder Mail verschickt oder über eine Plattform hoch lädt, an der Form hat sich in den letzten Jahren nicht viel geändert. In diesem Vortrag wird die Berufsberaterin Mara Kuhn darüber sprechen, wie man sich auch über Social Media Plattformen Möglichkeiten für den Berufseinstieg schaffen kann. Sie erklärt, inwieweit man hier auf Formalitäten verzichten und sich anders präsentieren kann, wo aber gleichzeitig auch Grenzen sind. Die Schwerpunkte liegen dabei auf diesen Plattformen: Instagram, LinkedIn, XING und WhatsApp.

Für beide Veranstaltungen ist eine Anmeldung erforderlich per E-Mail an Ludwigsburg.BCA@arbeitsagentur.de oder telefonisch bei Karin Lindenberger (07141 137 426) oder Elke Bohnenberger (07141 137 427). Die Teilnahme ist kostenfrei. Die Teilnehmerzahl ist begrenzt. Für die Teilnahme ist ein internetfähiges Endgerät (Tablet/Laptop/PC) erforderlich. Die Einwahldaten zum Portal werden vorab per E-Mail zugeschickt.

Info: Wer einen Beratungstermin bei der Berufsberatung möchte, kann diesen per E-Mail unter Ludwigsburg. Berufsberatung@arbeitsagentur.de vereinbaren. Möglich ist auch eine telefonische Terminvereinbarung unter (07141) 137 271. Gerne kann hier auch ein Termin für eine Videoberatung vereinbart werden.

à propos

Licht am Ende des Tunnels

Inga Stoll
Rundschau-Redaktion

Seit wenigen Tagen ist es ein Privileg, als Person nicht zu zählen. Denn wer Covid überstanden oder seine zweite Impfung plus die erforderliche Wartezeit hinter sich hat, zählt nicht mehr als Person bei Zusammentreffen von mehreren Menschen. Und das heißt: Party!! Party mit Lieblingsmenschen, die nicht mehr zählen! Durften Sie in den vergangenen Wochen immer nur eine Person zur gleichen Zeit treffen, dürfen es jetzt endlich, endlich wieder mehrere Herzensmenschen sein, die sie zeitgleich herzen dürfen: die geimpfte Oma, den genesenen Bruder, Freunde, die in der Pflege arbeiten und ihre zweite Impfung hinter sich haben: das erste kleine Familienfest nach langer Zeit. „Wen werden Sie als erstes umarmen, wenn es wieder erlaubt ist?“, höre ich grad im Radio – und die Resonanz der Hörer ist herzergreifend. Denn nach so langer Durststrecke dürstet wohl jeder wieder nicht nur nach ein bisschen Normalität, sondern vor allem nach menschlicher Nähe. Das Licht am Ende eines dunklen Tunnels begrüßt sehnsüchtig: Ihre Inga Stoll

Kirche im Grünen an Himmelfahrt

Open-Air-Gottesdienst am Lusthaus im Bietigheimer Forst mit dem Thema „Worauf hören wir?“

Die Evangelische Gesamtkirchengemeinde Bietigheim und der CVJM Bietigheim laden herzlich ein zur Kirche im Grünen am Donnerstag Christi Himmelfahrt, 13. Mai, ab 10.30 Uhr am Lusthaus im Forst. Das Thema des Gottesdienstes dreht sich um die Frage: „Worauf hören wir?“ Predigt und Liturgie: Pfarrer Bernhard Ritter, musikalisch begleitet wird der Gottesdienst vom CVJM-Posaunenchor.

Vom Parkplatz Forsthaus – Nähe Hofmeister – führt der Weg in den Wald immer geradeaus bis zum Lusthaus. Bitte Mund-Nasen-Maske (FFP2 Maske oder OP-Maske) mitbringen und wenn benötigt, eine eigene Sitzgelegenheit. Eine Teilnehmerliste wird vor Ort ausgefüllt. Liedblätter werden ausgegeben.

Infos zum Thema Darmkrebs

Am Montag, 17. Mai, ab 18 Uhr: Onlineveranstaltung der RKH für Patienten und Interessierte

In Deutschland steht Krebs hinter den Herz-Kreislauferkrankungen an zweiter Stelle der Todesursachen. An Darmkrebs erkranken jährlich rund 70000 Menschen und etwa 29000 Menschen sterben daran. Damit ist Darmkrebs eine der häufigsten Krebserkrankungen.

Trotz dieser hohen Sterberate gilt sie als eine derjenigen Krebsarten, die bei einer frühzeitigen Erkennung die besten Heilungschancen hat. Ein Darmtumor, der sich aus einem so genannten Darmpolypen entwickelt, wächst in der Regel langsam und führt zunächst meist zu keinen spürbaren Symptomen. Deshalb sind regelmäßige Vorsorgeuntersuchungen ganz besonders wichtig, so dass ein solcher Darmpolyp frühzeitig entdeckt und abgetragen werden kann.

Die Lebens- und Ernährungsgewohnheiten, aber vor allem auch die genetische, familiäre Vorbelastung erhöhen das Risiko einer Erkrankung. Jeder kann dazu beitragen, sein Darmkrebsrisiko entscheidend zu senken. Als Risikofaktoren zählen vor allem eine schlechte Ernährung, Alkohol, Rauchen, wenig Bewegung, Übergewicht und mangelnde Vorsorgeuntersuchungen.

Dr. Marc Müller, Ärztlicher Direktor, Klinik für Innere Medizin, Gastroenterologie, Hämato-Onkologie, Pneumologie und Palliativmedizin, informiert zum Thema Darmkrebs am Montag, 17. Mai um 18 Uhr im RKH Livestream, www.rkh-kliniken.de/rkh-livestream.

Nach dem Vortrag gibt es die Möglichkeit zur Diskussion und für Fragen mit Hilfe der Youtube Chatfunktion. Um den Vortag sehen zu können, ist keine Anmeldung nötig.

Jesus House Bottwartal

Großbottwar. Das Evangelischen Jugendwerk im Kirchenbezirk Marbach lädt in Kooperation mit verschiedenen Kirchengemeinden und CVJMs im Bottwartal vom 18. bis 21. Mai ein zum Livestream eines Jesus House unter dem Titel „A new way to to be human“. Es geht um Themen wie: Gerechtigkeit, Verletzungen und Ängste und den Fragen: Welchen Mehrwert hat Jesus in deinem und meinem Leben. Prediger Maxi Mohnfeld wird in Dialog-Form die gute Botschaft verkündigen. Das bedeutet, dass die Jugendlichen selbst in der Bibel lesen und ihre Fragen über das Handy an den Prediger loswerden. Der beantwortet dann live und spontan. Im Anschluss gibt es noch einen kurzen zugespitzten Impuls. Der Livestream wird von 18.30 Uhr bis 19.30 Uhr über den youtube Kanal des EJW Marbach übertragen: https://www.ejw-marbach.de/jh.

Neue BZ-Aktion „Kauf lokal“ angelaufen

Die Tageszeitung unterstützt die Einzelhändler durch ein besonderes Anzeigenangebot.

Der Corona-Lockdown besteht noch immer, für den lokalen Handel wird die Lage immer prekärer. Zusätzlich werden Veranstaltungen in den Städten und Gemeinden reihenweise abgesagt und damit den Händlern weitere Umsatzmöglichkeiten genommen. Dass die Lage sehr angespannt ist, bestätige Klaus Kittel, Sprecher der Werbegemeinschaft Innenstadt und zweiter Vorsitzender der Aktiven Unternehmer in Bietigheim-Bissingen, der BZ bereits im Februar. Auch fürchten viele lokale Händler die Abwanderung der Kunden ins Internet.

KAUF Lokal

Die Coronabeschränkungen sorgen dafür, das es in den Fußgängerzonen derzeit eher leer ist. Um sie – wie auf unserem Archivbild in Bietigheim – wieder mit Leben zu füllen, hat die BZ die Aktion „Kauf lokal“ gestartet. *Foto: Helmut Pangerl*

Um hier gegenzusteuern und dem Fachhandel zu helfen, hat die Bietigheimer Zeitung mit ihren Regionalausgaben Sachsenheimer Zeitung und Bönnigheimer Zeitung eine Aktion ins Leben gerufen. Unter dem Motto „Kauf lokal“ haben Einzelhändler im Verbreitungsgebiet ab sofort die Möglichkeit, in der Tageszeitung Anzeigen mit Angeboten zu schalten – und das zu ganz besonders attraktiven Preisen. Die Aktion läuft bis zum 5. Juni.

BZ-Geschäftsführer Stefan Gläser erläutert die Idee hinter der Aktion: „Der Einzelhandel hat es derzeit besonders schwer, viele bangen um ihre Existenz. Hier wollen wir als Tageszeitung aktiv helfen und die Menschen animieren, wieder verstärkt in den lokalen Geschäften einzukaufen. Als guten Weg dazu sehen wir die Möglichkeit für Händler, zu günstigen Konditionen Anzeigen zu schalten und so auf sich aufmerksam zu machen.“

Bei der Gestaltung der Werbung gibt es von Seiten der BZ keine Vorgaben. Einzelhändler, die an der Aktion teilnehmen möchten werden gebeten, sich an die Mediaberater der BZ zu wenden. *Robin Füchtner*

In Teilausgaben der heutigen Ausgabe finden Sie folgende
PROSPEKTBEILAGEN

Kaufland

HORNBACH
Es gibt immer was zu tun.

Haben Sie Fragen zur Beilagenwerbung?
Telefon (0 71 42) 403-0
www.bietigheimerzeitung.de

Jan Hofer hat sich impfen lassen. Denn nur die Corona-Schutzimpfung bringt unseren Alltag zurück.
Mehr unter **corona-schutzimpfung.de** oder kostenfrei unter **Info-Tel. 116 117** und **0800 0000837**
(English, العربية, Türkçe, Русский).

Zusammen gegen Corona

Bundesministerium für Gesundheit

ROBERT KOCH INSTITUT

BZgA Bundeszentrale für gesundheitliche Aufklärung

SONDERVERÖFFENTLICHUNG

70 Jahre **Autohaus Kohfink**

Alles beginnt mit Drahteseln

Vor 70 Jahren wurde das heutige Autohaus Kohfink als Fahrradhandel mit Tankstelle gegründet: Ein historischer Rückblick.

Das Autohaus Kohfink feiert in diesem Jahr einen runden Geburtstag: seit 70 Jahren ist es in Bietigheim-Bissingen ansässig und seitdem ein zuverlässiger Partner. Wenn im Landkreis Ludwigsburg Fahrzeuge von Renault oder Dacia unterwegs sind, ist es sehr wahrscheinlich, dass sie von dem renommierten Traditionshaus stammen. Das Bietigheimer Unternehmen Kohfink Motors vertreibt die beiden Marken seit Jahren erfolgreich. Seit 1967 mit der Marke Renault, und seit 2005 wird zudem die 100-prozentige Renault-Tochter Dacia in den Ausstellungsräumen in der Gustav-Rau-Straße angeboten.

Otto Kohfink sen. war es, der 1951 den Grundstein legte für etwas Großes. Etwas, von dem er damals noch nicht wissen konnte, dass es über Generationen hinweg erfolgreich bestehen würde. Der Unternehmer wäre im Juni 2021 114 Jahre alt geworden und sicherlich stolz auf die Entwicklung seines Betriebes. Das Unternehmen Kohfink begann als Fahrradhandel in der Friedrich-Ebert-Straße im Bietigheimer Stadtteil Sand. Auch eine Aral-Tankstelle gehörte zum Betrieb, der Handel mit Autos (damals Ford) lief eher nebenher. Erst in den 60er-Jahren verlagerte sich der Schwerpunkt – weg von Fahrrädern und Motorrädern, hin zu Pkws.

1967 hielt Renault Einzug im Bietigheimer Unternehmen – das heutige Markenzeichen von Kohfink – und „verdrängte" Ford von der Bildfläche. „Man hat diese bewusst getroffene Entscheidung nie bereut", sagt Geschäftsführer Otto Kohfink. „Im Gegenteil, man wusste damals schon, dass Renault eine zukunftsträchtige Marke ist. Das sieht man alleine daran, dass Renault seit 1991 als Importeur Nummer 1 in Deutschland gilt." Die Firma Renault würdigte daher das Unternehmen mit einer Goldenen Ehrennadel und einer Urkunde für die langjährige, sehr erfolgreiche Zusammenarbeit mit Kohfink. „In den ersten Jahren als Renault-Vertragshändler verkauften wir insgesamt etwa 100 Fahrzeuge", blickt Otto Kohfink zurück, „2006 waren es dann schon 560 Gebrauchte und 430 Neuwagen."

Auch die Mitarbeiterzahl ging beachtlich in die Höhe. Aus anfänglich drei Angestellten wurden 24. Von Anfang an standen Kundenzufriedenheit, Qualität und Service auf der Prioritätenliste ganz oben. „Schon immer waren das die entscheidenden Maxime", so Otto Kohfink, „und bis heute hat sich diese strategische Ausrichtung bewährt." Die Orientierung an den Kundenwünschen sei heute wichtiger denn je. Längst ist das Autohaus nicht mehr nur Autohaus, sondern ein leistungsstarkes Mobilitätszentrum mit allem, was dazu gehört. Als Finanz- und Versicherungsdienstleister etwa hält Kohfink in Kooperation mit den Partnerbanken Renault Banque RCi und Santander Consumer Bank sowie den Versicherungsgesellschaften Nürnberger und verti attraktive Leasing-, Finanzierungs- und Versicherungsangebote bereit, ganz auf die Bedürfnisse des jeweiligen Kunden ausgerichtet.

Schritt für Schritt ist das Unternehmen Kohfink zu einem erfolgreichen mittelständischen Unternehmen angewachsen. In den vergangenen fünf Jahrzehnten wurde kontinuierlich in die Zukunft investiert.

1984 bezog Kohfink den jetzigen Standort in der Gustav-Rau-Straße.

1991 lagerte das Unternehmen die Gebrauchtwagen aus und gründete den „7 Sterne Gebrauchtwagenpark" in den Gansäckern. „7 Sterne" ist ein Qualitätssiegel, das den Kunden herausragende Leistungen garantiert. Es wird von Renault nur dann zur Verfügung gestellt, wenn eine lange Liste von Anforderungen erfüllt wird.

1993 war ein bedeutendes Jahr in der Firmengeschichte: Otto Kohfink setzte all seine Visionen in die Tat um, indem er aus dem ehemaligen Betongebäude einen modernen Glaskomplex machte und diesen um einen Anbau erweiterte. Die Ausstellungsfläche wurde vergrößert, zusätzliche Gebrauchtwagen-Außenstellplätze auf der gegenüberliegenden Straßenseite geschaffen. Der ideale Raum für den „7 Sterne Gebrauchtwagenpark", der fortan am Standort des Stammhauses zu finden war. Rund 150 Fahrzeuge sind durchgehend am Lager, darunter viele Neuwagen und Tageszulassungen sowie Jahres- und Gebrauchtwagen diverser Marken, die alle zur Probefahrt bereitstehen.

Fortsetzung auf der nächsten Seite.

Nach dem Umzug in die Gustav-Rau-Straße im Jahr 1984.

Mit einer Tankstelle fing es an. *Fotos: Kohfink*

Erweiterung des Ausstellungsraums 1993.

SPÄTH GmbH
GLASEREI · FENSTERBAU · ROLLLADEN
Wohndachfenster · Bildereinrahmungen · Spiegel
Glasbearbeitung · Jalousetten · Markisen
Heutingsheimer Straße 11, 74321 Bietigheim-Bissingen
Telefax (0 71 42) 6 39 65 ☎ (0 71 42) 5 27 73
Wir gratulieren zum 70-jährigen recht herzlich!

Herzlichen Glückwunsch zum 70-jährigen Jubiläum!

Wir gratulieren dem Autohaus Kohfink recht herzlich zu seinem 70-jährigen Jubiläum
DIE KAROSSERIE- UND LACKEXPERTEN
REUSTLE GMBH
IDENTICA

> Unfallinstandsetzung
> Lackierung
> Inspektion & Wartung
> Airbrush
> Ersatz- & Mietwagen
> Autoglas
> Beschriftungen
> Design- & Sonderlackierungen
Benzstr. 1 • 74369 Löchgau • Tel. (07143) 8734-0 identica-reustle.de

Autohaus Wolfgang Fritz Gustav-Rau-Straße 11 · 74321 Bietigheim-Bissingen
Service
Ihr anerkannter Service-Vertragspartner für VW, Audi, Seat und Cupra
▶ Garantie- und Kulanzabwicklung ▶ Rückrufaktionen ▶ Karosserie- und Lackierarbeiten ▶ kostengünstiger Ersatzwagen ▶ kostenfreier Taxi-Hol- und -Bring-service (im Umkreis von 15 km)
autohaus.fritz@autohaus-fritz.de · Tel. 0 71 42-50 50
Audi Service · SEAT Service · CUPRA Service
Wir gratulieren unserem Kollegen dem Autohaus Kohfink recht herzlich zum 70-jährigen Jubiläum und wünschen weiterhin viel Erfolg!

RENAULT
RENAULT ZOE
JETZT MIT 10.000 €*
ELEKTRO-BONUS

RENAULT ZOE LIFE R110/ Z.E. 40
AB MTL.
99,– €*
INKL. 10.000 € ELEKTROBONUS*
*Fahrzeugpreis: 25.980,61 € (inkl. 3.900 € Renault-Anteil im Rahmen des Elektrobonus), inkl. Antriebsbatterie. Bei Finanzierung: Nach Anzahlung von 8.700,– € (=2.700,-€ Eigenleistung und 6.000,-€ Bundeszuschuss), Nettodarlehensbetrag 17.280,61 €, 24 Monate Laufzeit (23 Raten à 99,– € und eine Schlussrate: 15.324,89 €), Gesamtlaufleistung 15.000 km, eff. Jahreszins 0,99 %, Sollzinssatz (gebunden) 0,99 %, Gesamtbetrag der Raten 2.277,– €. Gesamtbetrag inkl. Anzahlung 10.977,– €. Ein Finanzierungsangebot der Renault Bank. Angebot gültig bei Kaufvertrag bis 31.05.2021 bei Zulassung bis 31.07.2021.
• DIGITALE INSTRUMENTENTAFEL MIT 10-ZOLL-DISPLAY • ELEKTRONISCHE PARKBREMSE • E-SHIFTER MIT B-MODUS (EIN-PEDAL-FAHREN) • KEYCARD HANDSFREE • KLIMAANLAGE • LICHT- & REGENSENSOR • ONLINE-MULTIMEDIASYSTEM EASY LINK 7-ZOLL-TOUCHSCREEN • PROGRAMMIERBARE VORHEIZUNG/ VORKÜHLUNG • VOLL-LED-SCHEINWERFER • U.V.M...
Renault ZOE LIFE R110/ Z.E. 40, Elektro, 80 kW: Stromverbrauch kombiniert (kWh/100 km): 17,2; CO_2-Emissionen: kombiniert 0 g/km; Effizienzklasse A+, Renault ZOE: Stromverbrauch kombiniert (kWh/100 km): 17,7 - 17,2; CO_2-Emissionen: kombiniert 0 - 0 g/km; Effizienzklasse A+ - A+ (Werte gemäß gesetzl. Messverfahren).
Abb. zeigt Renault ZOE INTENS mit Sonderausstattung.
KOHFINK Motors ...eine Idee mehr
AUTOHAUS OTTO KOHFINK
Renault- und Dacia-Vertragspartner • Gustav-Rau-Str. 5
74321 Bietigheim-Bissingen • Tel. 07142-97330
www.autohaus-kohfink.de

SONDERVERÖFFENTLICHUNG

70 Jahre **Autohaus Kohfink**

Dacia kommt mit ins Boot

Das Autohaus Kohfink hat sich kontinuierlich weiterentwickelt. Zu verdanken ist dies der unternehmerischen Weitsicht Otto Kohfinks.

Einen „Stillstand“ gab es nie im Hause Kohfink: Zeitgleich zum Umbau gründete Otto Kohfink eine Mietwagen-Firma. Die S. & O. Kohfink-Renault-Autovermietung stellt nahezu jedes gewünschte Fahrzeug zur Verfügung – vom Twingo über das Coupé Cabrio bis hin zum 9-Sitzer-Bus.

Seit 2005 gibt es einen Karosserie-Schnell-Service: Die Kunden können ohne Anmeldung Lack- und Karosseriearbeiten an allen Automarken vornehmen lassen – zu günstigen Festpreisen.

Im Jahr 2007 stand erneut eine umfangreiche Modernisierung an. Eine Auslieferungshalle für die professionelle Neuwagenauslieferung wurde erbaut, zahlreiche richtungsweisende Maßnahmen wurden vorbereitet. 450 000 Euro investierte Otto Kohfink in die Arbeiten. Und es hat sich gelohnt: Im Rahmen dieser Neukonzipierung wurde die Renault-Tochter Dacia ins Programm aufgenommen. Da die Resonanz der Kunden darauf durchweg positiv ausfiel, wurde im Januar 2012 auf dem Firmengelände ein großes Dacia-Center eröffnet.

Seit 2014 kooperiert Kohfink mit der Unfall- und Lackierwerkstatt Reustle. TÜV und DEKRA sind täglich im Haus, AU-Abnahmen finden ebenfalls täglich statt. Wichtig ist Otto Kohfink „ein professionelles Unfallmanagement, damit die Kunden auch in unangenehmen Situationen gut aufgehoben sind.“

Das Autohaus Kohfink heute. *Foto: Helmut Pangerl*

Ebenfalls 2014 wurde dann in den Renault-Ausstellungsräumen das neue show-room-Konzept umgesetzt mit neuen Böden, zahlreichen Multimediaelementen sowie einer neuen Möblierung und neuer Beleuchtung – der Renault Kohfink showroom 2.0, der seit seiner Fertigstellung auf äußerst positive Resonanz bei den Besuchern stößt und ein völlig neues, modernes Markenerlebnis schafft. Getreu dem Unternehmens-Motto „Tradition trifft Innovation“.

Die Tatkraft der letzten Jahrzehnte wurde kontinuierlich belohnt: Bis zum Jahr 2000 gab es den Renault Profi-Club, dem die Top 100 Renault-Händler Deutschlands angehörten. Kohfink wurde fünfmal kurz hintereinander bei den Besten aufgenommen, da der Betrieb im Verkauf, in der Kundenzufriedenheit, in der Arbeitsqualität, in der Disposition von Ersatzteilen und in einigen weiteren Bereichen mit an vorderster Stelle stand. Im Nachfolgewettbewerb, dem „Club de l´elite“ gehörte man 2012 und 2014 sowie 2018 und 2019 zu den besten zehn Renault-Händlern Deutschlandweit. 2010 wurde das Autohaus Kohfink beim großen Werkstättentest von ADAC und Stiftung Warentest in allen Kategorien mit der Bestnote 1,0 ausgezeichnet, und auch in den letzten beiden Jahren wurden die Werkstättentests jeweils mit Bravour und Höchstnoten absolviert. OK ist Service.

Das Jubiläum wird noch bis zum 31. Mai mit zahlreichen Aktionsangeboten gefeiert. Näheres dazu auf den folgenden Seiten.

Gutscheine „on top“

Um die heimische Wirtschaft zu stärken, hat die Familie Kohfink zum Betriebsjubiläum eine Gutscheinaktion gestartet.

Corona mit dem daraus resultierenden Lockdowns bringt den lokalen Handel in große Schwierigkeiten. Viele Kunden wandern ins Online-Geschäft ab oder üben sich in Kaufzurückhaltung. „Wir müssen bei den Menschen die Sensibilität dafür wecken, dass die Konsequenz aus diesem veränderten Kaufverhalten eine Verödung der Innenstädte und ein Sterben der Fachgeschäfte ist“, sagt Geschäftsführer Markus Kohfink. Deswegen haben sich die beiden Geschäftsführer eine Aktion überlegt, mit der sie sich solidarisch zeigen und zugleich die lokalen Händler und Vereine unterstützen wollen.

Aus diesem Grund gibt es noch bis zum 31. Mai bei jedem Renault Neuwagen-Kauf ein „Corona-Gutschein-Paket“ in Höhe von 500 Euro für Unternehmen und Vereine in Bietigheim-Bissingen geschenkt. „Damit unterstützen die Kunden die Corona-gebeutelte Wirtschaft und das Vereinsleben lokal vor Ort und tun sich bei einem Shopping-Tag oder einem Restaurantbesuch etwas Gutes nach all dem Verzicht der letzten Wochen“, erklärt Markus Kohfink die Idee hinter der Aktion.

Die Gutscheine gibt es „on top“, also zusätzlich zu etwaigen Preisnachlässen ausgewählter Renault-Modelle. Bezahlt werden sie im Übrigen vom Autohaus Kohfink aus eigener Tasche.

Für die folgenden Unternehmen und Vereine sind Gutscheine enthalten: Intersport Gauder (100 Euro), Schuhhaus Matter (100 Euro), Steelers (75 Euro), Ristorante Pizzeria Aurain-Stuben (75 Euro), Hofmeister (100 Euro) und der TSV Bietigheim (50 Euro).

Robin Füchtner

Die Familie Kohfink (von links): Otto mit Sigrid Kohfink und Corinna mit Markus Kohfink. *Foto: Helmut Pangerl*

Das Team des Autohaus Kohfink (Bild von 2019). *Foto: Kohfink*

DER NEUE DACIA SANDERO
DEUTSCHLANDS GÜNSTIGSTER NEUWAGEN

DACIA

Dacia Sandero Access SCe 65
schon ab
59,– € mtl.

3 Garantie Jahre oder 100 000 km
Je nachdem, welcher Fall zuerst eintritt

Fahrzeugpreis: 8.690,– €. Bei Finanzierung: Nach Anzahlung von 1.779,71 €, Nettodarlehensbetrag 8.690,– €, 60 Monate Laufzeit (59 monatliche Raten à 59,– € und eine Schlussrate von 4.831,64 €), Gesamtlaufleistung 30000 km, eff. Jahreszins 2,99 %, Sollzinssatz (gebunden) 2,95 %, Gesamtbetrag der Raten 3.481,– €, Gesamtbetrag inkl. Anzahlung 5.260,71 €. Ein Finanzierungsangebot für Privatkunden und Gewerbetreibende der Renault Bank, Geschäftsbereich der RCI Banque S.A. Niederlassung Deutschland, Jagenbergstraße 1, 41468 Neuss. Gültig bis 31.05.2021.

• LED-Abblendlicht mit Lichtautomatik • Elektrische Fensterheber vorne • ESP, ABS mit EBV und Bremsassistent • Front- und Seitenairbags für Fahrer und Beifahrer • Windowbags für vorne und hinten • ISOFIX-Kindersitzbefestigung auf den hinteren Außenplätzen • Rücksitzlehne asymmetrisch umklappbar (1/3 zu 2/3) • USB-Anschluss

Dacia Sandero SCe 65, Benzin, 49 kW: Gesamtverbrauch (l/100 km): innerorts: 6,1; außerorts: 4,3; kombiniert: 5,0; CO_2-Emissionen kombiniert: 113 g/km; Energieeffizienzklasse: C. Dacia Sandero: Gesamtverbrauch kombiniert (l/100 km): 5,2 – 3,6; CO_2-Emissionen kombiniert: 119 – 94 g/km, Energieeffizienzklasse: C – A (Werte nach Messverfahren VO [EG] 715/2007).

KOHFINK Motors ...eine Idee mehr
DACIA VERTRAGSHÄNDLER
GUSTAV-RAU-STR. 5 • 74321 BIETIGHEIM-BISSINGEN
TEL. 07142-97330 • WWW.AUTOHAUS-KOHFINK.DE

Angebot zzgl. Überführung. Abbildung zeigt Dacia Sandero Stepway mit Sonderausstattung.

Herzlichen Glückwunsch dem Autohaus Kofink zum 70-jährigen Jubiläum!

RENAULT Passion for life

Elektromobilität für Deutschland
Renault **CAPTUR**
Plug-in Hybrid jetzt mit
7.500 € Elektrobonus*

Renault Captur INTENS E-TECH Plug-in 160
ab mtl.
129,– €

Fahrzeugpreis: 30.451,49 € (inkl. 3.000 € Renault Anteil im Rahmen des Elektrobonus). Bei Finanzierung: Nach Anzahlung von 8.500,– € (=4.000,-€ Eigenleistung und 4.500,-€ Bundeszuschuss)*, Nettodarlehensbetrag 21.951,49 €, 24 Monate Laufzeit (23 Raten à 129,– € und eine Schlussrate: 19.185,60 €), Gesamtlaufleistung 15.000 km, eff. Jahreszins 0,49 %, Sollzinssatz (gebunden) 0,49 %, Gesamtbetrag der Raten 2.967,– €. Gesamtbetrag inkl. Anzahlung 11.467,– €. Ein Finanzierungsangebot der Renault Bank. Angebot gültig bis 31.05.2021.

• Einparkhilfe vorne und hinten • MULTI-SENSE mit Ambientebeleuchtung • Online-Multimediasystem EASY LINK 9,3-Zoll Touchscreen mit Navigation • Rückfahrkamera • Verkehrszeichenerkennung • Voll-LED-Scheinwerfer • Notbremsassistent • Spurhalteassistent • Elektronische Parkbremse • Fernlichtassistent • Keycard Handsfree • Licht-und Regensensor • Zweifarb-Lackierung • u.v.m...

Renault Captur E-TECH Plug-in 160, Plug-in Hybrid, 117 kW: Gesamtverbrauch (l/100 km): kombiniert: 1,5; Stromverbrauch kombiniert (kWh/100 km): 17,3 kWh; CO_2-Emissionen kombiniert: 34 g/km; Energieeffizienzklasse: A+.Renault Captur: Gesamtverbrauch kombiniert (l/100 km): 6,6–1,5; Stromverbrauch kombiniert (kWh/100 km): 17,3–0,0 kWh; CO_2-Emissionen kombiniert: 125–34 g/km. Energieeffizienzklasse: B–A+ (Werte nach Messverfahren VO [EG] 715/2007).

Abb. zeigt Renault Captur INTENS mit Sonderausstattung. Zzgl. Überführungskosten.

KOHFINK Motors ...eine Idee mehr
AUTOHAUS OTTO KOHFINK
Renault- und Dacia-Vertragspartner • Gustav-Rau-Str. 5
74321 Bietigheim-Bissingen • Tel. 07142-97330
www.autohaus-kohfink.de

SONDERVERÖFFENTLICHUNG

70 Jahre **Autohaus Kohfink**

Twingo SCe 65

FOTOS: HERSTELLER

Renault Twingo SCe 65.

Bietigheim-Bissingen. Modellpflege: Mit aufgefrischter Optik, neuem On-Board-Infotainment und überarbeiteten Motoren schärft Renault das Profil des beliebten City-Cars. Kennzeichen des aktualisierten Twingo sind neue Hauptscheinwerfer mit integriertem Tagfahrlicht in markentypischer C-Form und die stärker konturierte Frontschürze mit seitlichen Lufteinlassöffnungen.

Bei Kohfink gibt es beim Kauf eines neuen Twingo SCe 65 die Mehrwertsteuer geschenkt und dazu noch das Corona-Gutschein-Paket im Wert von 500 Euro.

Renault Zoe

Der Renault Zoe.

Bietigheim-Bissingen. Rundum-Auffrischung für den Renault ZOE: Die jüngste Evolutionsstufe des Elektro-Bestsellers präsentiert sich mit bis zu 395 Kilometer Reichweite im WLTP-Testzyklus attraktiver denn je. Erstmals ermöglicht der ZOE außerdem das Schnellladen mit Gleichstrom und setzt damit erneut Maßstäbe für erschwingliche und alltagstaugliche Elektromobilität.

Bei Kohfink gibt es beim Kauf eines neuen Twingo Electric 10 000 Euro Elektrobonus plus das Corona-Gutschein-Paket im Wert von 500 Euro dazu.

Renault Captur

Der Renault Captur.

Bietigheim-Bissingen. Mit noch prägnanterem Design, fahrerorientiertem „Smart Cockpit“ und komplett neuer Antriebspalette setzt die zweite Generation des Captur Zeichen. Die Neuauflage des Crossover-Modells nimmt mit Details wie dem Autobahn- und Stauassistenten eine Schlüsselposition ein. Als weiteres Novum ist für den Captur der erste Plug-in-Hybridantrieb verfügbar.

Bei Kohfink gibt es beim Kauf eines neuen Renault Captur 7500 Euro Elektrobonus plus das Corona-Gutschein-Paket im Wert von 500 Euro dazu.

Twingo Electric

Der neue Twingo Electric.

Bietigheim-Bissingen. Wendig, kompakt, elektrisch: Der neue Renault Twingo Electric vereint alle modelltypischen Stärken des Twingo in sich und erweitert sie um einen lokal emissionsfreien Antrieb. Anstelle der Benzinaggregate seiner Schwestermodelle sorgt in seinem Heck ein ursprünglich aus dem Renault ZOE stammender Elektromotor mit 60 kW/82 PS für den Antrieb.

Bei Kohfink gibt es beim Kauf eines neuen Twingo Electric 10 000 Euro Elektrobonus plus das Corona-Gutschein-Paket im Wert von 500 Euro dazu.

Renault Arkana

Der Renault Arkana.

Bietigheim-Bissingen. Der sportliche Crossover kombiniert elegante und dynamische Linienführung mit geräumigem Interieur und moderner Hybridtechnologie. Weitere Kennzeichen des Arkana sind ein umfangreiches Fahrerassistenzpaket und modernstes On-Board-Infotainment mit dem vernetzten Multimediasystem EASY LINK ab Werk.

Bei Kohfink gibt es beim Kauf eines neuen Arkana mit TCe 140 PS EDC bis zu 4000 Euro Neu-für-Alt-Prämie und das Corona-Gutschein-Paket im Wert von 500 Euro dazu.

Aufwertung für Mégane

Bietigheim-Bissingen. Zuwachs für die Plug-in-Hybridfamilie von Renault: Der Mégane E-TECH Plug-in 160 ist ab sofort zum Einstiegspreis von 33 890 Euro auch in der fünftürigen Variante bestellbar. Käufer des Modells profitieren vom Umweltbonus für Elektroautos in Höhe von 4500 Euro sowie zusätzlich von einer Händler-Prämie von mindestens 3000 Euro. Hinzu kommt die reduzierte Dienstwagenbesteuerung in Höhe von 0,5 Prozent.

Renault wird den Mégane E-TECH Plug-in 160 Fünftürer in drei Versionen anbieten: in der Ausstattung ZEN ab 33 890 Euro, in der Ausführung INTENS ab 36 090 Euro und als R.S. LINE ab 38 090 Euro. Nach Mégane Grandtour und Captur ist der Mégane Fünftürer das dritte Renault Modell mit der wegweisenden Plug-in-Hybridtechnologie.

Herzlichen Glückwunsch zum 70-jährigen Jubiläum!

Elektro-Daten-Kommunikations-Technik

Wir gratulieren dem Autohaus Kohfink ganz herzlich zum 70-jährigen Jubiläum und wünschen weiterhin viel Erfolg.

Jörg Linde und das gesamte Elektrotechnik-Team!

Heutingsheimer Straße 9
74321 Bietigheim
Telefon 0 71 42 / 98 87 07

Hummelbergstraße 18
70195 Stuttgart
Telefon 07 11 / 6 99 37 21

JÖRG LINDE ELEKTROTECHNIK
Die Elektro-Kompetenz

www.linde-elektro.de

Dem erfolgreichen Kohfink Autohausteam gratulieren wir zum 70-jährigen Firmenjubiläum mit den allerbesten Zukunftswünschen

Vielen Dank für die vertrauensvolle Zusammenarbeit!

e-mail: info@architekt-noller.de
NOLLER ARCHITEKTEN
Nonnenhofstraße 14
74321 Bietigheim-Bissingen
Telefon: (0 71 42) 4 20 29
Fax (0 71 42) 4 38 29

DEKRA gratuliert herzlich zum 70-jährigen Bestehen.

Für die langjährige vertrauensvolle Zusammenarbeit sagen wir danke, Autohaus Kohfink. Auf die weitere gemeinsame Wegstrecke freuen wir uns.

DEKRA Automobil GmbH
Karl-Haußmann-Str. 17
71636 Ludwigsburg
Telefon 07141.48898-3

www.dekra.de/ludwigsburg

KOHFINK Motors ...eine Idee mehr
since 1951 AUTOHAUS OTTO KOHFINK
AUTOHAUS OTTO KOHFINK
Renault- und Dacia-Vertragspartner • Gustav-Rau-Str. 5
74321 Bietigheim-Bissingen • Tel. 07142-97330
www.autohaus-kohfink.de

Frühlingsgefühle mit vielen neuen Modellen, starken Angeboten und...

500 € Corona-Gutschein-Paket für Bietigheimer Unternehmen

Deshalb gibt es bei jedem Renault Neuwagen-Kauf bis 31. Mai 2021 ein „Corona-Gutschein-Paket“ in Höhe von 500 € für Unternehmen und Vereine in unserer Stadt geschenkt.

Damit unterstützen Sie die Corona-gebeutelte Wirtschaft und das Vereinsleben lokal vor Ort und tun sich bei einem Shopping-Tag oder einem Restaurant-Besuch etwas Gutes nach all dem Verzicht der letzten Wochen.

Wir halten zusammen – gemeinsam sind wir stark!

Ristorante - Pizzeria AURAIN-STUBEN Fam. Mazzitelli — 75,– € Gutschein
hofmeister Die Erlebnis-Wohnzentren — 100,– € Gutschein
INTERSPORT GAUDER — 100,– € Gutschein
Steelers — 75,– € Gutschein
MATTER SCHUHMODEN — 100,– € Gutschein
TSV 1848 BIETIGHEIM e.V. — 50,– € Gutschein

SONDERVERÖFFENTLICHUNG

70 Jahre **Autohaus Kohfink**

Veränderung an der Spitze

Markus Kohfink half schon als kleiner Bub im elterlichen Betrieb. Seit November ist er gleichberechtigter Geschäftsführer.

Das Autohaus Kohfink ist nicht nur optisch im Wandel (*siehe nebenstehenden Bericht zum neuen Außenbereich*), auch intern hat sich etwas verändert. Denn seit November 2020 ist Markus Kohfink in dritter Generation neben seinem Vater Otto Kohfink gleichberechtigter Geschäftsführer. Im Rahmen dieser doppelten Geschäftsführung wurde die Unternehmensform von der Einzelunternehmung in eine GmbH & Co. KG umgewandelt.

Doppelspitze seit November: Die beiden Geschäftsführer Otto (links) und Markus Kohfink. *Foto: Helmut Pangerl*

Markus Kohfink, 1980 in Bietigheim-Bissingen geboren und aufgewachsen, absolvierte nach dem Abitur am Ellentalgymnasium ein BWL-Studium an der Dualen Hochschule Stuttgart (damals noch Berufsakademie) in der Fachrichtung Handel. Den praktischen Teil machte er bei der Schwabengarage. Nach dem Abschluß des Studiums als Diplom Betriebswirt sattelete Kohfink noch ein zweites Studium an der Hochschule für Wirtschaft und Technik Nürtingen im Bereich Automobilwirtschaft auf. Diesen Studiengang schloss der heute 41-jährige mit dem Diplom-Betriebswirt (FH) ab.

Besonders gefiel Markus Kohfink der automobilpraktische Bezug dieses zweiten Studiengangs sowie die Tatsache, dass an der Hochschule zahlreiche Koryphäen als Dozenten tätig waren: „das war schlicht genial."

Markus Kohfink war schon seit Kindesbeinen an eng mit dem elterlichen Unternehmen verbunden. In jugendlichem Alter kümmerte er sich um die EDV-Anlage, während seines Studiums war er als Garantiesachbearbeiter beschäftigt. Später wechselte der zweifache Familienvater in den Bereich Marketing und Werbung (den er noch heute betreut). Im Jahr 2007 folgte der Wechsel in die Position des Verkaufsleiters. Im Laufe der Jahre seit damals verkaufte er rund 3000 Autos, wie Kohfink sagt.

Das Autohaus Kohfink ist noch heute ein Familienbetrieb. Neben Vater und Sohn arbeitet auch Markus Kohfinks Frau Corinna Kohfink halbtags in der Garantiesachbearbeitung und Serviceverwaltung mit. *Robin Füchtner*

Verlängerung nach Außen

Derzeit laufen im Außenbereich des Autohauses umfangreiche Arbeiten. Ziel ist es, das Markenerlebnis zu stärken.

Auch optisch ist das Autohaus in Bewegung. Derzeit laufen im Außenbereich die Arbeiten zur Umgestaltung im neuen CI-Konzept von Renault. „Dadurch soll eine Verlängerung des Ausstellungsraums nach draußen realisiert werden, damit unsere Kunden bereits beim Betreten des Betriebsgeländes das Renault-Markenerlebnis haben", so Markus Kohfink. So entstehen zum Beispiel zwei Stellflächen nebeneinander, auf der jeweils ein Elektrofahrzeug und eines mit konventionellem Antrieb ausgestellt werden. Die komplette Fassade des Gebäudes wird auf 50 Metern Länge in Form einer Lochblechblende modern in Anthrazit mit weißer Beschriftung gestaltet werden, ein neuer Renault-Pylon am Eingang markiert das Autohaus bereits auf größere Distanz.

Der Bereich für Probefahrten wird nach dem Umbau ebenfalls neugestaltet sein. Eine Hinweis-Stele zeigt markant, wo das Fahrzeug abgeholt werden kann: „Damit holen wir die Probefahrt sozusagen aus dem Hinterhof nach vorne", sagt Markus Kohfink.

Auch der Gebrauchtwagenpavillion erhält eine dunkle Fassade. Ebenfalls wird hier im Außenbereich das Aktionsmodell der Woche, von großen Lichtmasten angestrahlt, prominent präsentiert. Umgeben ist das Aktionsmodell von Pylonen, die den Kunden das „7-Sterne-Versprechen" von Renault präsentieren. Eine neue Einfahrts-Portalanlage heißt die Kunden willkommen.

Ein Zeichen der Zukunft stelle auch die Elektroladesäule am ersten Kundenparkplatz dar, so Markus Kohfink. Fertig werden soll der Umbau im Juli 2021. Rund 130 000 Euro nimmt das Unternehmen für den Umbau des Außenbereichs in die Hand.

„Mit dem Umbau und der damit verbundenen Investition in die Zukunft wollen wir ein Zeichen setzen und zeigen, dass es trotz Corona weitergeht", so Markus Kohfink. Für die Arbeiten habe man ganz bewusst nur regionale Handwerker verpflichtet, um die Wirtschaft hier zu unterstützen.

Robin Füchtner

RENAULT

DER NEUE RENAULT
TWINGO ELECTRIC
JETZT MIT 10.000 € ELEKTROBONUS*

Renault Twingo Electric ZEN (22-kWh-Batterie)
AB MTL.
69,– €*

Fahrzeugpreis: 19.813,48 € (inkl. 3.976,52 € Renault Anteil im Rahmen des Elektrobonus)*, inkl. Antriebsbatterie. Bei Finanzierung: Nach Anzahlung von 8.000,– € (=2.000,-€ Eigenleistung und 6.000,-€ Bundeszuschuss)*, Nettodarlehensbetrag 11.813,48 €, 24 Monate Laufzeit (23 Raten à 69,– € und eine Schlussrate: 10.895,82 €), Gesamtlaufleistung 15.000 km, eff. Jahreszins 2,99 %, Sollzinssatz (gebunden) 2,95 %, Gesamtbetrag der Raten 1.587,– €. Gesamtbetrag inkl. Anzahlung 9.587,– €. Ein Finanzierungsangebot der Renault Bank. Gültig bis 31.05.2021.

• EASY LINK ONLINE-MULTIMEDIASYSTEM MIT 7-ZOLL-TOUCHSCREEN • KLIMAAUTOMATIK • FAHRERSITZ HÖHENVERSTELLBAR • 5 TÜREN • LICHT- UND REGENSENSOR • LED-TAGFAHRLICHT IN C-FORM • U.V.M...

Renault Twingo Electric Vibes (22-kWh-Batterie), Elektro, 60 kW: Stromverbrauch kombiniert (kWh/100 km): 16,0; CO_2-Emissionen kombiniert: 0 g/km; Energieeffizienzklasse: A+. Renault Twingo Electric: Stromverbrauch kombiniert (kWh/100 km): 16,0–16,0; CO_2-Emissionen kombiniert: 0–0 g/km; Energieeffizienzklasse: A+–A+ (Werte gemäß gesetzl. Messverfahren).

Abb. zeigt Renault Twingo Electric VIBES mit Sonderausstattung. Zzgl. Überführungskosten.

KOHFINK Motors ...eine Idee mehr since 1951 AUTOHAUS OTTO KOHFINK

AUTOHAUS OTTO KOHFINK
Renault- und Dacia-Vertragspartner • Gustav-Rau-Str. 5
74321 Bietigheim-Bissingen • Tel. 07142-97330
www.autohaus-kohfink.de

PEUGEOT CITROËN KIA EURO REPAR

NÄGELE
Autohaus Nägele & Sohn GmbH
VERBINDET WAS BEWEGT.

Gustav-Rau-Str. 17 | Tel: 07142-90040
Steinheimer Str. 2 | Tel: 07142-91070
74321 Bietigheim-Bissingen
www.auto-naegele.de

Herzlichen Glückwunsch zum 70-jährigen Firmenjubiläum

Herzlichen Glückwunsch zu 70 Jahren Autohaus Kohfink, Bietigheim-Bissingen.
Wir danken für die langjährige vertrauensvolle Zusammenarbeit.

ksklb.de

Kreissparkasse Ludwigsburg

Herzlichen Glückwunsch
dem Autohaus Kofink zum 70-jährigen Jubiläum!

Heutzutage ist es ein Zeichen von Vertrauen und Kontinuität, wenn eine Firma ein Jubiläum feiert. Wir gratulieren dem Autohaus Kohfink ganz herzlich zum 70-jährigen Jubiläum.

WIR IN SACHSENHEIM SONDERVERÖFFENTLICHUNG

Wanderreise im Land der 1000 Hügel

Willst Du mit mir gehen! - Gewinnchance für Social-Media-affine Wanderer.

Noch bis 16. Mai können sich Wanderbegeisterte aus ganz Deutschland bei der Aktion „Willst Du mit mir gehen!“ vom Kraichgau-Stromberg Tourismus e.V. bewerben: Gleich vier Hauptpreise stehen bereit: drei Tage Wanderurlaub all inclusive für zwei Personen an verschiedenen Orten.

Wanderreise Sachsenheim

Ein Gewinn führt unter anderem ins Sachsenheimer Kirbachtal. Vom 24. bis 26. September 2021 dürfen zwei wanderbegeisterte, Social-Media-affine Personen den Naturpark Stromberg-Heuchelberg erkunden und genießen. Der Kurztrip beinhaltet viele unterschiedliche Genussmomente à la

> Ein Gewinn führt unter anderem ins Sachsenheimer Kirbachtal.

Sachsenheim. Die Gewinner erwarten unter anderem eine Weinerlebnisführung in der Historischen Weinlandschaft Geigersberg, einen Schäferei-Besuch mit Verkostung von Lammspezialitäten, ein Wild-Wein-Dinner mit sagenhaftem Ausblick vom Hohenhaslacher Kirchberg und vieles mehr. Übernachtet wird stilvoll im Naturparkhotel Landgasthof Stromberg und in einer rustikalen Ferienwohnung im Herzen des Kirbachtals.

FOTO: MARTIN KALB

Auf die Gewinner der Sachsenheimer Wanderreise wartet unter anderem der sagenhafte Ausblick vom Hohenhaslacher Kirchberg.

Weitere Reisen führen in das Zabergäu rund um Brackenheim (Freitag, 25. bis Sonntag,. 27. Juni 2021), in das 3B-Land rund um Bietigheim Bissigen, Bönnigheim und Besigheim (Samstag, 14. bis Montag, 16. August 2021) und in das Solebad Bad Schönborn (Freitag, 8. bis Sonntag, 10. Oktober 2021).

Wer das erleben will, muss aber erst mal überzeugen: Von sich als echtem Wanderfan mit Erfahrung und Wanderskills. Von sich als Social-Media-affine Person, die leidenschaftlich gerne ein schönes Foto unterwegs schießt. Und von der Fähigkeit, andere mit der eigenen Outdoor-Begeisterung anstecken zu können.

Die Aufgabe der vier Gewinner ist es nämlich, das Feuer für‘s Wandern in ihrer Reisebegleitung zu entfachen. Und daran werden alle Zuhause-Gebliebenen virtuell teilhaben können. Wie gut klappt die „Überzeugungsarbeit“? Wo erleben die Wanderreisenden emotionale Momente vor Ort, die im Gedächtnis bleiben? Über Social Media wird live miterlebt werden können, wie die Reisen verlaufen. Denn das werden die Reisegewinner teilen.

Acht Mal Wanderglück gibt es on top! Acht weitere Gewinne warten auf die Zweit- und Drittplatzierten je Wandereise. Sie dürfen sich auf ein komoot-Weltpaket freuen. Und oben drauf auf diese Preise:

- 1 x exklusive Weinführung für sechs Personen und 1 x Gutschein für das Gasthaus Adler aus der Neckar-Zaber-Region
- 2 x Gutscheine à 20 Euro für die Genusswanderung zum Einlösen an den 14 Ausschankstationen im 3B-Land
- 2 x Feinschmeckerpakete mit ausgewählten Weinen und regionalen Leckereien aus Sachsenheim
- 2 x Wellnesstage (inklusive Aufenthalt in Saunalandschaft, Thermal-Solebad und Totes-Meer-Salzgrotte) im Wellness- und Gesundheitspark Thermarium in Bad Schönborn

Die Stadt Sachsenheim, alle am Gewinnspiel beteiligten Leistungsträger und der Kraichgau-Stromberg Tourismus e.V. freuen sich auf viele Bewerbungen und wünschen den glücklichen Gewinnern einen unvergesslichen Aufenthalt im Land der 1000 Hügel.

Alle Infos zu „Willst Du mit mir gehen!“ werden unter: www.kraichgau-stromberg.de/willst-du-mit-mir-gehen bereit gestellt.

A. Uhlich
■ Gebäudereinigung ● Rohrreinigung
■ Industriereinigung ● Kanalreinigung
■ Hausmeisterservice ● Flüssigabfall-Transport
■ Dachrinnenreinigung ● TV-Rohruntersuchung
Tel. (0 70 42) 43 88 · Fax (0 70 42) 95 02 16
71665 Vaihingen · www.a-uhlich.de

Es muss lecker weitergehen
• Hausgereiftes Dry Aged Beef
• Prämierte Maultaschen
• Feinstes Grillfleisch
• leckere Grillwürstle
• heiße Theke
• 24/7 Olli Mat
StaufenFleisch vom MetzgerSchlachthof Göppingen nichts anderes.
METZGEREI OLLI HÄCKER ...Schwaben geniessen
Tel. 0 71 47 / 82 61
Hauptstraße 26
74343 Sachsenheim

der Frisör Isabell Kusterer
Ihr Meisterbetrieb mit mehrhaariger Erfahrung
Lammstraße 2
74343 Sachsenheim
0 71 47 / 27 44 50
Wir freuen uns auf Sie!
Isabell Kusterer und Team

Ihr Fachbetrieb!
WACHTSTETTER
Garten-, Landschafts- und Pflasterbau
• Neuanlage/Pflege
• Umgestaltung
• Pflasterarbeiten
• Natursteinarbeiten
• Baumfällungen
• Reparaturarbeiten
Siemensstr. 28 · 74343 Großsachsenheim
Tel. (07147) 4402 · Fax (07147) 14528
Mobil (01 71) 7 26 43 62
www.wachtstetter-gartenbau.de

CARSTEN SCHWAGER
RECHTSANWALT
Arbeitsrecht | Familienrecht | Erbrecht
Mietrecht | Verkehrsrecht | Strafrecht
www.rechtsanwalt-schwager.de
Hölderlinstraße 2
74343 Sachsenheim
Telefon: 07147 / 70 88 000

DER HOLZSÄGER
Baumfällungen
mit Seilklettertechnik
Baumkontrolle
Baum- und Gartenpflege
Brennholz • Palettenbau
Zertifizierter Baumkontrolleur FLL
Holger Hennig
74343 Sachsenheim
Telefon 0 71 47 / 1 35 73
www.derholzsaeger.de

Pech's Küchen Studio

✓ Einbauküchen
✓ Elektrogeräte
✓ Sanitär
✓ Arbeitsplattentausch
✓ Montagearbeiten
✓ Reparaturarbeiten
Tel. (0 71 47) 38 37
74343 Sachsenheim
Obere Str. 39

Gartenklause Tamm
LIEFER-/ABHOLSERVICE
(Lieferservice nur für PLZ: 71732)
Liebe Gäste, von Mittwoch bis Sonntag 11 – 14 Uhr und 17 – 20 Uhr sind wir nach wie vor für Sie da!
Unsere Speisekarte finden Sie unter
www.gartenklause.de
Unsere Außenwerbung mussten wir auf Anweisung des Landratsamts Ludwigsburg leider abhängen.
Wir bedanken uns für Ihre Unterstützung! Bleiben Sie gesund!
Unser Special für Sie:
BBQ-Teller
mit Spare Ribs und Pulled Porc, hauseigene BBQ-Biersauce und Pommes 20,00 €
Spargel mit Schinken, Flädle und Hollandaise oder Butter 17,00 €
Spargel mit Pellkartoffeln und Hollandaise oder Butter 15,00 €
Spargel Burger Black Bun, 180 g Rindfleisch, Hollandaise, Spargel mit Pommes 15,00 €
Bestellung unter 0 71 41 / 2 99 47 27 oder via WhatsApp 01 71 / 4 85 16 34
Gartenklause Tamm · Carl-Benz-Str. 30 · 71634 Ludwigsburg · Anfahrt über: „Am Reitweg“ in Tamm

DIE STELLENSCHAU

ANZEIGENSERVICE: TELEFON (0 71 42) 403-555 · FAX (0 71 42) 403-125

Personalmanagement mit Weitblick – ARBEITEN SIE MIT NETTEN MENSCHEN
Attraktive Jobs im kaufmännischen Bereich – bei attraktivem Gehalt
OFFICE Personal
www.office-personal.com
Bahnhofsplatz 1 | 74321 Bietigheim
Telefon +49 71 42 / 99 38 90

Im Einsatz an Gewässern

Beruf Schwimmkran, Eimerkettenbagger oder Rammbär: Solches Spezialgerät steuern Wasserbauer bei Wind und Wetter. Die Fachkräfte sind im ganzen Land unterwegs – manchmal schlafen sie sogar auf Schiffen. *Von Katja Wallrafen*

Es ist eine eigene Welt, in die Marlo Heinrich eingetaucht ist: Der 22-Jährige ist auf Baustellen im Einsatz, verlegt Rohre, Leitungen oder Pflaster. Er arbeitet mit verschiedenen Werkstoffen wie Beton, Stahl und Metall, er erledigt Abbrucharbeiten und baut neue Uferwände aus Stahl und Beton auf. Was diese Baustellen von anderen unterscheidet, ist das Element Wasser. Marlo Heinrich absolviert eine Ausbildung zum Wasserbauer.

Bereits seit dem ersten Tag des Ausbildungsverhältnisses arbeitet er auf, am und im Wasser. „Können Sie gut schwimmen?“, war deshalb auch eine der Fragen im Bewerbungsgespräch, die der Fachabiturient mit Ja beantworten konnte. Das war allerdings erst die Abschlussfrage, viel wichtiger ist für Michael Wilms, Geschäftsführer einer Wasserbaufirma, dass Bewerber Motivation und ein gutes technisches Verständnis mitbringen.

Hoher Fachkräftebedarf

„Es gibt in diesem Bereich einen erheblichen Bedarf an Fachkräften, der schon seit einiger Zeit nicht mehr durch die Interessenten abgedeckt werden kann“, sagt Marc Wählen, Geschäftsführer Bundesfachabteilung Wasserbau beim Hauptverband der Deutschen Bauindustrie in Berlin. Das gilt für Wasserbauunternehmen wie auch für die öffentlichen Gewässerverbände sowie den Bund, der für die Verkehrswassertrassen verantwortlich ist.

Die Ausbildung zum Wasserbauer ist kaum bekannt. Wenige haben eine Vorstellung davon, was auf Baustellen am Wasser zu tun ist. Das ging auch Marlo Heinrich so, der sich nach der Schule für den Beruf des Binnenschiffers interessiert hat. Bei der weiteren Recherche fand er allerdings die Aufgaben der Wasserbauer spannender.

Je nachdem, wo sie angestellt sind, bauen und unterhalten sie Bundes- und Landeswasserstraßen sowie weitere Gewässer. Sie kümmern sich auch um Bauwerke und Anlagen im Binnen- und Küstenbereich. Dazu gehören Uferbefestigungen, Schleusen, Wehre, Dämme, Deiche und Regelungsbauwerke, wie Buhnen und Leitwerke. Wer bei Bundes- oder Landesbehörden tätig ist, übernimmt auch die Streckenkontrolle – Baumschnitt- und Mäharbeiten an den Gewässern oder Wartung und Pflege der Schifffahrtszeichen.

„Können Sie schwimmen?“ Der Auszubildende Marlo Heinrich beantwortete diese Frage mit ja. Seit her freut er sich über einen abwechslungsreichen Beruf. *Foto: Thomas Frey/dpa-tmn-*

Marlo Heinrich allerdings hat sich für die Ausbildung bei einem Familienunternehmen entschieden. Die Teams seines Unternehmens rücken an, wenn es schwierig wird. Ihr Gerätepark umfasst Spezialmaschinen wie Eimerkettenbagger, Stelzenpontons, Schwimmkräne sowie Klappschiffe und Schubboote.

Spezialmaschinen helfen

„Für das Setzen besonders großer und schwerer Tragelemente vom Wasser nutzen wir unsere eigenen Spezialpontons und -schiffe“, erläutert Helmut Hippen. Als Polier ist er Baustellenverantwortlicher und seit bald 30 Jahren im Unternehmen. Er betont, dass die technische Entwicklung vieler Spezialmaschinen die Arbeit erleichtert. „Aber dennoch müssen unsere Azubis körperlich fit sein. Wir sind bei Wind und Wetter draußen, es sei denn, ein Sturm legt unsere Kräne lahm.“

Marlo Heinrich hat schon viele verschiedene Baustellen kennengelernt. „Keine ist so wie die anderen, das ist super.“ Sein erster Einsatz war an einer Kiesförderanlage, die repariert werden musste. Momentan gehört er zu einem Team, das den Hafen in Koblenz fit macht. Heinrich setzt sogenannte Spundwände für eine neue Hafenwand – mit Hilfe von Maschinen, die sich Rammbär oder hydraulischer Rammhammer nennen.

Europaweit im Einsatz

Die Wasserbauer sind deutschland- und manchmal sogar europaweit im Einsatz, da ist Teamfähigkeit gefragt. Meist übernachten die Mitarbeiter in Hotels, manchmal schlafen sie aber auch auf Schiffen. „Da hat man halt wenig Privatsphäre“, sagt der Auszubildende.

Der 22-Jährige musste sich erst daran gewöhnen, während der Arbeitswoche nicht daheim zu sein: „Mir war das zwar vorher klar, aber das war wirklich eine Umstellung. Allerdings wirkt sich der Montageeinsatz positiv auf die Vergütung aus.“

Angehende Wasserbauer bekommen in der Regel eine vergleichsweise gute Vergütung. Je nach Unternehmen und Region gibt es im ersten Ausbildungsjahr 890 Euro brutto pro Monat, im dritten bis zu 1495. Das zeigen beispielhafte Angaben der Bundesagentur für Arbeit.

Um unser Team zu stärken, suchen wir einen

Monteur (Freiberg am Neckar)
für Fenster, Haustüren, Rollläden und Vordächer

Ihre Aufgaben und unser Angebot für Sie:
- Dauerhafte Anstellung in einem familiengeführten Unternehmen
- Unsere Bezahlung ist leistungsorientiert, pünktlich und überdurchschnittlich
- Sie arbeiten in einem Team, selbstständig im Bereich Demontage und Montage von Fenster, Haustüren, Rollläden und Vordächern, Reparaturen
- Arbeitskleidung steht Ihnen für jede Jahreszeit zur Verfügung
- Hochwertige, neueste Maschinen, sowie Werkzeuge erleichtern Ihre Arbeit

Ihr Profil:
- Sie haben Berufserfahrung im Bereich der Montage von Fenstern, Rollläden und Haustüren
- Sie sind freundlich, motiviert, teamfähig, ordentlich und belastbar
- Sie verfügen über einen Führerschein Klasse B, gute Deutschkenntnisse

Wenn Ihnen eine schriftliche Bewerbung Schwierigkeiten macht, bewerben Sie sich einfach telefonisch. Schriftliche Bewerbungen bitte gerne per Email oder Post.

FENSTER SCHEITHAUER
Fenster Scheithauer GmbH & Co. KG
Marbacher Str. 31 · 71691 Freiberg a. N.
Tel. 0 7141 89 91 40
E-mail: pia.scheithauer@fenster-scheithauer.de

Wir suchen:

SCHREINER / KÜCHENMONTEUR (m/w/d)
in Voll- oder Teilzeit

AUSLIEFERUNGSFAHRER / LIEFERSCHREINER (m/w/d)
in Voll- oder Teilzeit

Wir bieten Ihnen einen sicheren Arbeitsplatz in einem modernen, mittelständischen Unternehmen, leistungsgerechte Bezahlung, Sozialleistungen und eine gründliche Einarbeitung.
Auf Ihre aussagekräftige Bewerbung freuen wir uns!

DER KÜCHEN TREFF
Daimler Str. 8
74357 Bönnigheim
Tel. 0 71 43 / 40 56 60
www.derkuechentreff.de
boennigheim@derkuechentreff.de

Wir suchen eine
flexible **Bürokraft** (m/w/d)
mit Kenntnissen in Buchhaltung und Büroorganisation.
Zum sofortigen Eintritt in Teilzeit (vormittags)
Ihre Bewerbung richten sie bitte an
Kiemle GmbH · Einsteinstr. 16 – 20
74372 Sersheim

„Erfolg plus Zukunft“ lautet das Motto unserer Kanzlei.
Wir betreuen Privatleute und Unternehmen aller Branchen und Größenordnungen mit dem Anspruch einer ganzheitlichen und zukunftsorientierten steuerlichen und betriebswirtschaftlichen Beratung. Vor diesem Hintergrund und unserer weiteren Unternehmensentwicklung suchen wir einen

Steuerfachangestellten (w/m/d)
Steuerfachwirt (w/m/d)
oder ähnliche Qualifikation
Finanz- und Lohnbuchhalter (w/m/d)

Das zeichnet Sie aus:
Freude an der Arbeit - Eigenverantwortung - Gute Kenntnisse der DATEV Anwendungen und sorgfältige, zuverlässige und mitdenkende Arbeitsweise.

Unser Plus:
Positives Arbeitsklima – stetige Fortbildungen – moderne Arbeitsplätze – leistungsgerechte Vergütung – und vieles mehr ....

Wir freuen uns auf Ihre Bewerbung.

Steuerberater Wildermuth, Turmstraße 30, 74321 Bietigheim-Bissingen, Telefon 07142/77181-0, Dr. Marcel Wildermuth, m.wildermuth@stb-Wildermuth.de

---

Gesucht! KURZ BAUERNHOF
Ab sofort:
BÜRO-ALLROUNDER (m/w/d)
vormittags & nachmittags
Teilzeit oder Vollzeit
Mehr Infos?
Interessiert?
Bewerbungen an:
BAUERNHOF KURZ
Matthias Kurz · Rechentshofer Straße 24
D-74343 Sachsenheim-Hohenhaslach
matthias.kurz@kurz-hof.de · www.kurz-hof.de

Gartengestaltung von Schlichting

Wir suchen in Festanstellung:
Landschaftsarchitekt (m/w/d) Teilzeit 20 Std./Woche.

Aufgaben:
- Aufmaße nehmen
- Planungen
- Abrechnungen von Baustellen

Löchgau, Telefon **07143-24 152**, Fax 07143- 46 87
info@garten-schlichting.de • www.garten-schlichting.de

Auszubildende/r (m/w/d) zur **Zahnmedizinischen Fachangestellten** zum 01.09.2021 gesucht.
Bewerbungen bitte an:
Dr. Heinrich Hofmann, Stuttgarter Str. 60, 74321 Bietigheim-Bissingen, 07142/51135
dr.heiner.hofmann@web.de
www.ganzheitliche-zahnmedizin-hofmann.de

Gesucht! KURZ BAUERNHOF
Ab sofort:
VERKÄUFER (m/w/d)
für den Wochenmarkt in Teilzeit oder Vollzeit
Mehr Infos?
Interessiert?
Bewerbungen an:
BAUERNHOF KURZ
Matthias Kurz · Rechentshofer Straße 24
D-74343 Sachsenheim-Hohenhaslach
kurz@kurz-hof.de · www.kurz-hof.de

Wir suchen für die Montage von Doppel-/Hohlraumböden einen
pebora
Bauhandwerker (m/w/d)

Unsere Anforderungen:
- Eigenverantwortliche, zuverlässige Arbeitsweise
- Führerschein Kl. B
- Neueinsteiger mit Erfahrung in einem Bauhandwerk, lernen wir gerne ein
- Nach der Einarbeitung sollten Sie selbstständig eine Montagegruppe führen können

INTERESSIERT? Wir freuen uns auf Ihre Bewerbung
Pebora Innenausbausysteme GmbH
Obere Str. 39, 74343 Sachsenheim, Tel. 07147/ 271356 oder per E-Mail unter bewerbungen@pebora.de; www.pebora.de

---

Wir suchen ab sofort zuverlässige, fleißige, deutsch sprechende
Reinigungskräfte (m/d)
Arbeitseinsatz ist Bietigheim-Bissingen, Arbeitszeit flexibel ab 16.00 Uhr.
Wir freuen uns auf Ihren Anruf: Telefon 01 76 / 19 60 63 10

Wir brauchen Verstärkung
flexible, deutschsprachige
Reinigungskräfte
mit Führerschein, in Teilzeit oder 450-Euro-Basis.
Hausmeisterservice Kalamaris
Tel. 07142/774157 oder 0152/08782353

LILIE water | light | energy

Wir sind ein modernes mittelständiges Familienunternehmen mit stetigem Wachstum. Mit Liebe entwickeln und liefern wir nützliche und nachhaltige Lösungen für die Wasser-, Licht- und Energieversorgung.

Starten Sie bei uns eine hochwertige **AUSBILDUNG** zum

INDUSTRIEKAUFMANN (m/w/d) (Voraussetzung: Abitur, FHR)
FACHLAGERIST (m/w/d) (Voraussetzung: Werkrealschule)

Wir bieten motivierten Schulabgängern einen einzigartigen Weg! In unserem über 30 Jahre entwickelten Ausbildungssystem führen Sie schon in der Ausbildung verantwortliche Funktionen aus.

Sie durchlaufen wichtige Bereiche. Am Ausbildungsende werden Sie umfassende Kenntnisse und eine erfolgreiche Könnens-Basis für Ihr Leben haben.

Bei uns werden Sie gebraucht und wertgeschätzt.

Ausbildungsbeginn: 16. August 2021

Sie sind zuverlässig, verantwortungsbewusst und dankbar? Dann bewerben Sie sich bitte schriftlich. Wir freuen uns darauf!

LILIE GmbH & Co. KG | Heinrich-Hertz-Straße 30 | 74354 Besigheim
z. Hd. Annette Krüger | T 07143 9623-31 | personal@lilie.com
www.lilie.com

ALBERT SCHWEITZER KINDERDÖRFER UND FAMILIENWERKE

Kinderdorfeltern gesucht

Interesse? Sprechen Sie mich an.
Margitta Behnke :
Fon +49 30 206491-17,
margitta.behnke@albert-schweitzer.de

www.albert-schweitzer-verband.de

PD Dr. med. habil. Yvonne Fischer
Ganzheitliche HNO-Heilkunde
Schlaflabor- u. Schwindelzentrum
www.schlaf-schwindelzentrum-vaihingen.de

HNO Schlaf- und Schwindelzentrum Vaihingen-Enz

Wir suchen für unser junges und dynamisches Team in Vaihingen/Enz

MFA Medizinische Fachangestellte m/w/d
In Teil- oder Vollzeit.

Bewerbung an unten stehende Adresse oder an bewerbung@smze.de
HNO Praxis Dr. med. habil Yvonne Fischer
Gutenbergstraße 1 · 71665 Vaihingen an der Enz
Tel.: 0 70 42 - 1 40 41 · Fax: 0 70 42 - 9 17 72 05

Unser Wissen, für Ihre Gesundheit

Wir sind deutschlandweit im Aufzugsbau tätig und suchen zur Verstärkung unseres Teams in Ensingen einen

BAUMANN AUFZÜGE

Metallbauer / Schlosser (m/w/d)

Ihre Aufgaben:
- Berufsübliche Tätigkeiten in der Metallbearbeitung
- Schweißen von Bauteilen und Baugruppen für Autoaufzüge

Ihre Qualifikation:
- Abgeschlossene Ausbildung zum Schlosser/Metallbauer oder einer vergleichbaren Ausbildung im Metallbereich
- Handwerkliches Geschick mit technischem Verständnis
- Schweißkenntnisse in MIG/MAG
- Selbständiges Arbeiten nach Zeichnung

Wir freuen uns auf Ihre Bewerbung.

BAUMANN Aufzüge GmbH
Robert-Koch-Straße 13
D-71665 Vaihingen/Enz
Telefon: +49 (0)7042 / 817 920
Telefax: +49 (0)7042 / 817 921
info@baumann-aufzuege.de
www.baumann-aufzuege.de

Bewerbungsunterlagen sind wichtige Dokumente!
Kommt ein Bewerber nicht in Frage,
bitten wir um sofortige Rücksendung der Unterlagen.
Vielen Dank!

BIETIGHEIMER ZEITUNG

SACHSENHEIMER ZEITUNG | BÖNNIGHEIMER ZEITUNG

Lesefreude schenken!

20 € Gutschein vom Stadtmarketing Bietigheim-Bissingen, für über 100 Geschäfte vor Ort!

Bereiten Sie einem lieben Menschen **3 Monate lang einen perfekten Start in den Tag.**
Verschenken Sie für **3 Monate** die Zeitung und erhalten Sie als Dankeschön einen **20 € Gutschein**.

07142 403-231 | 07142 403-122 | leserservice@bietigheimerzeitung.de | **Druck- und Verlagsgesellschaft Bietigheim mbH, Leserservice,** Kronenbergstraße 10, 74321 Bietigheim-Bissingen

☐ **Ja,** bitte senden Sie die **BIETIGHEIMER, SACHSENHEIMER oder BÖNNIGHEIMER ZEITUNG** für 3 Monate ☐ gedruckt oder ☐ digital als eZeitung ☐ sofort oder ☐ ab _____ zum jeweils gültigen Bezugspreis (z.Zt. mtl. 44,40 €) als mein persönliches Geschenk an den Beschenkten. Das Abo endet automatisch.

Meine Daten:

Name, Vorname Geburtsdatum

Straße, Nr.

PLZ, Ort

Telefon (für evtl. Rückfragen) E-Mail

Bitte schicken Sie den Gutschein
☐ an mich oder ☐ direkt an den Beschenkten.

Das Bezugsgeld soll bequem und bargeldlos von meinem Konto abgebucht werden.
☐ **monatlich** ☐ **vierteljährlich**

DE

IBAN

Kreditinstitut (Name und BIC)

Einwilligung: Wir verwenden Ihre uns mitgeteilte Anschrift zur Briefpostwerbung. Dem können Sie jederzeit gegenüber der Druck- und Verlagsgesellschaft Bietigheim mbH, Kronenbergstraße 10, 74321 Bietigheim-Bissingen, widersprechen.

Bitte ankreuzen: Ich möchte künftig über meine mitgeteilte
☐ **E-Mail-Adresse** ☐ **Telefonnummer**

von der Druck- und Verlagsgesellschaft Bietigheim mbH über eigene journalistische Medienangebote, weitere Verlagsprodukte und Veranstaltungen informiert werden. Ich kann meine Einwilligung jederzeit für die Zukunft in Bezug auf die E-Mail und/oder Telefonwerbung unter obiger Postadresse und insbesondere unter **widerruf@bietigheimerzeitung.de** widerrufen. Ich habe die Widerrufsbelehrung gelesen und akzeptiert.

✗

Datum Unterschrift

Ich ermächtige die BIETIGHEIMER, SACHSENHEIMER oder BÖNNIGHEIMER ZEITUNG, Zahlungen von meinem Konto mittels Lastschrift einzuziehen. Zugleich weise ich mein Kreditinstitut an, die von der BIETIGHEIMER, SACHSENHEIMER oder BÖNNIGHEIMER ZEITUNG auf mein Konto gezogenen Lastschriften einzulösen. Gläubiger-ID lautet DE 144 958 782. Die Druck- und Verlagsgesellschaft Bietigheim mbH teilt die Mandatsreferenznummer zu dieser Einwilligung separat mit.

Hinweis: Ich kann innerhalb von acht Wochen, beginnend mit dem Belastungsdatum, die Erstattung des belasteten Betrages verlangen. Es gelten dabei die mit meinem Kreditinstitut vereinbarten Bedingungen.

Daten des Beschenkten:

Name, Vorname

Straße, Nr.

PLZ, Ort

Telefon (für evtl. Rückfragen)

E-Mail (bei Digital-Abo erforderlich)

Die Zustellung der gedruckten Ausgabe erfolgt nur im Trägerzustellgebiet. Es gelten unsere AGB.

60-0000667

SONDERVERÖFFENTLICHUNG

Lust auf Genuss

Erdbeerzeit ...

Besser informiert.
Mehr erleben.

Beerenstark in die neue Saison

Erdbeeren aus heimischen Gefilden: frisch, gesund und sehr, sehr lecker

Jetzt kommt ihre ganz große Zeit: Erdbeeren, Himbeeren, Heidelbeeren und Brombeeren bereichern unseren Speiseplan. Wer schon morgens mit einer Portion Beeren beginnt, ist fit für den ganzen Tat.

Den Start machen im Frühjahr die Erdbeeren aus heimischem Anbau. Aber eigentlich kann man nicht von DEN Erdbeeren reden. Denn es gibt eine ganze Vielfalt an Sorten, die unterschiedlich schmecken. Sie heißen zum Beispiel Elsanta, Clery, Eljany, Rumba, Aprica oder Elegance. Was sie alle gemeinsam haben, ist ihre Power für unsere Gesundheit. Erdbeeren bestehen zu etwa 90 Prozent aus Wasser, was sie als erfrischendes Obst gerade an heißen Tagen so beliebt macht. Ihr Vitamin-C-Gehalt ist höher als der von Zitrusfrüchten – rund 65 mg pro 100 g Fruchtfleisch. Ebenfalls an Bord hat die kalorienarme Erdbeere jede Menge Folsäure, Biotin und Vitamin K. Hinzu kommen Antioxidantien, die unter anderem Krebs vorbeugen sollen. Ob pur gegessen oder mit Minze oder Basilikum verfeinert: Erdbeeren sind immer ein großer Genuss. 1000 gute Gründe, sie jetzt zu genießen. Leckere Inspirationen für die unterschiedlichen Einsatzmöglichkeiten von Beeren finden sich in der Ideenküche von „Obst & Gemüse – 1000 gute Gründe“ unter www.1000gutegruende.de.

Die Vorfahren der Erdbeere stammen aus Amerika. Das heutige Verbreitungsgebiet liegt überwiegend in Amerika, Europa und Asien. Der regionale Saisonbeginn hängt vom Wetter ab. Sie startet jedoch nicht jedes Jahr am selben Tag, sondern im Schnitt von Anfang bis Mitte Mai. Die Hauptsaison liegt im Juni/Juli.

Erdbeeren werden auch außerhalb der Saison aus Spanien, Marokko oder Italien importiert. Weltweit gibt es rund 1000 Sorten, in Deutschland werden ca. 100 angebaut.

Erdbeeren: für die meisten die Lieblingsfrucht Nummer eins. Foto: suju-foto auf Pixabay

Wissenswertes

Erdbeeren sollten nicht unreif gekauft oder geerntet werden, da sie nicht nachreifen. Lagerung: Die Erdbeere sollte gewaschen und bei Verzehr am selben Tag in einem Sieb bei Zimmertemperatur gelagert werden. Sie können auch in einer offenen Tupperdose oder einem Glasbehälter im Kühlschrank aufbewahrt werden. Erdbeeren können auch bis zu zehn Monate eingefroren werden.

Verwendung

Sie eignen sich sehr gut für einen gesunden Snack. Sehr beliebt sind Erdbeeren für die Zubereitung von Marmeladen, Kuchen, Eis, Dessert und auch als Zutat in Salaten.

Zubereitung

Erdbeeren sollten rasch und im stehenden Wasser gewaschen werden. Stiel und Blätter werden erst nach dem Waschvorgang entfernt. Falls man die Erdbeeren zuckern möchte, sollte man dies erst kurz vor dem Verzehr tun, da die Früchte ansonsten viel Wasser ziehen. Puderzucker eignet sich besser als Haushaltszucker.

Geschmack

Neue Sorten, sogenannte Hochleistungssorten, sind eher weniger aromatisch und süß. Bei den älteren Sorten ist das Aroma hingegen sehr kräftig und süß.

Inhaltsstoffe

Der hohe Gehalt an Eisen, Vitamin B und Folsäure wirkt gegen Blutarmut. Erdbeeren enthalten auch einen hohen Anteil an Kalzium, was gut für Knochen ist. Außerdem sind Kalium zum Senken des Blutdrucks und Salicylsäure zur Beschwerdeminderung von Rheuma und Gicht enthalten.

Weitere Infos auf 1000gute-Gründe.de

Erdbeeren
Täglich frisch
Direkt vom Erzeuger
Obstbau Albrecht Munz
Verkauf am Römerhof Kirchheim/N. und OMV Tankstelle Bietigheim-Bissingen:
Mo. – Sa.: 8.30 – 19 Uhr,
So. + Feiertag: 8.30 – 14 Uhr
Verkauf bei der Fa. Herzog Kirchheim:
Mo. – Sa.: 8 – 19 Uhr,
So. + Feiertag: 8 – 18 Uhr

Tagesfrischer Spargel
und Erdbeeren aus eigenem Anbau
Tel. 07633/3965
Verkauf in:
Bissingen, Ludwigsburger Str. 79/1 / **Illingen**, Vaihinger Str. 27 / **Kornwestheim**, Aldinger Str. 135 / **Markgröningen**, Münchinger Str. 56 / **Sersheim**, Großsachsenheimer Str. 13 / **Tamm**, Bietigheimer Str. 81 / **Vaihingen-Enz**, Hans-Krieg-Str. 48
Verkauf: Montag bis Samstag
FRITZ WASSMER
www.wassmer-spargel-erdbeeren.de

LESERSHOP

Kundencenter (Parkplätze kostenlos)
Kronenbergstraße 10 · 74321 Bietigheim-Bissingen
Öffnungszeiten: Mo – Fr 9.00 – 17.00 Uhr
Abholung nur nach telefonischer Vorbestellung unter **07142 403-0**

BIETIGHEIMER ZEITUNG
SACHSENHEIMER ZEITUNG | BÖNNIGHEIMER ZEITUNG

Dann bleiben wir eben zu Hause!

Hier schreibt Renate Bergmann, guten Morgen! Das sind verrückte Zeiten, finden Se nicht? Keiner darf aus dem Haus, schon gar nicht wir alten Leute. Heute wäre unser monatlicher Geburtstagskaffee im Rentnerverein gewesen, den haben wir natürlich abgesagt. Mit anderthalb Metern Abstand versteht eh keiner was beim Unterhalten, und die Polonaise macht so auch keinen Spaß. Aber mal ehrlich, man hat zu Hause doch immer was zu tun und man kann es sich ja schönmachen. Früher nach dem Krieg mussten wir ja auch erfinderisch sein, und damals hatten wir noch kein Skeip für die Seniorengymnastik. Da fällt mir ein, ich muss noch die Teppichfransen kämmen. Und dann erzähle ich Ihnen, wie ich, Ilse und Kurt mit der Krise umgehen. Da können Se noch was lernen!

8,00 €

Das große Outdoor-Abenteuer-Buch

Willkommen im Abenteuerland! Baden-Württemberg schreit geradezu nach Outdoor-Erlebnissen für die ganze Familie: Kanufahren auf dem Neckar, Wandern zur Festung Hohenasperg, Klettern im Steinbruch Stetten, Achterbahnfahren im Erlebnispark Tripsdrill oder Grillen und Baden am Donauufer – die Ideen in diesem Freizeitführer sind wahrhaft vielseitig. Damit wird Outdoor zum unvergesslichen Familienabenteuer in Baden-Württemberg.

20,00 €

Die 33 schönsten Flussradwege

Dieses Buch präsentiert Ihnen die schönsten Flussradwege Deutschlands. Neben den Klassikern an Elbe, Main, Donau oder Altmühl entlang sind auch weniger bekannte Routen dabei – kennen Sie den Wümme-Radweg? Oder die Radwege an der Lahn, Eder oder in der Flusslandschaft Achterhoek? Für jeden Geschmack wird hier ein Highlight nach dem nächsten vorgestellt. Zahlreiche Bilder, eine Übersichtskarte mit dem Streckenverlauf, Tipps zu Sehenswürdigkeiten, Kultur, Geschichte und vielem mehr vermitteln einen guten Überblick über die jeweilige Flusslandschaft. Genussradeln für Jung und Alt – in aller Regel ohne Steigungen – das sind unsere schönsten Flussradwege in Deutschland!

12,95 €

Pfefferwickel, Kurkumamilch und Co.

Es gibt Hausmittel, die schon unsere Großmütter kannten und die im Falle einer Krankheit zu Hause nicht fehlen dürfen. Zwiebelwickel, Hühnersuppe oder heiße Milch mit Honig sind allgemein bekannt. Aber die Welt hat noch viel mehr in ihrer Hausapotheke! Die beiden Autorinnen Karin Berndl und Nici Hofer wagen den Blick über den eigenen Tellerrand und haben auf allen Kontinenten nach den besten Hausmitteln recherchiert. Feigensirup gegen grippale Infekte, ein ganz besonderes Kakaogetränk gegen Husten oder Lavendelöl gegen Kopfschmerzen. Die Gärten und Küchen der Welt sind die beste Hausapotheke. Ihre geschmackvoll gestalteten Fotos zeigen, dass man dazu gar nicht viel braucht: ein paar Zutaten direkt aus dem Vorratsschrank und diese wunderbaren Rezepte.

16,95 €

Skizzen einer Stadt

Der Grafiker Herbert E. Richter zeigt in seinem reich illustrierten Buch „Skizzen einer Stadt“ die Entwicklung Bietigheims von 1945 bis heute – spontan festgehalten mit Bleistift und Pinsel. Alle Bücher nummeriert.

22,50 €

Verkauf solange Vorrat reicht.

WIR IN BIETIGHEIM-BISSINGEN SONDERVERÖFFENTLICHUNG

UNSERE INNENSTADT

BIETIGHEIM-BISSINGEN

Besser informiert.
Mehr erleben.

medizinische
Fußpflege
nach telefonischer Vereinbarung
07142.41252
www.orthopaedie-koelle.de
kölle
Orthopädie·Schuhe·Technik
Tel. 07142.41252 • Fräuleinstr. 13

vom FASS
Sehen · Probieren · Genießen
20% auf alle **Liköre**, auch auf unseren neuen BERGBAUERN-HEULIKÖR, gültig bis 30.5.2021.
Hauptstr. 14, 74321 Bi.-Bi.
Telefon 0 71 42 / 77 16 88

frisöre SCHRENK beauty lounge
Wir verbinden Schönheit mit Natürlichkeit!
Beratungstermin für Pflanzenhaarfarbe unter:
Tel. 0 71 42 / 4 55 45
Kronenplatz 2 · 74321 Bietigheim
www.schrenk-friseure.de

GESCHÄFTLICHE INFORMATION ANZEIGE

Institution rund um die Schönheit

Schrenk Frisöre und Beauty Lounge in der Bietigheimer Innenstadt

Bietigheim-Bissingen. „Wir sind dankbar und glücklich, dass uns so viele Kunden seit Jahren die Treue halten – auch in Zeiten von Corona“, freuen sich Nicole Wirkner und Steffen Schrenk. Das Paar führt den Salon mit viel Herzblut in der vierten Generation und hat daraus eine Institution gemacht. Seit 117 Jahren gibt es das Friseurgeschäft, seit zwölf Jahren ist auch die Kosmetik auf dem Vormarsch. Die Beauty Lounge ist Teil des Erfolgskonzepts der Bietigheimer. Was das 13-köpfige Team eint, ist die Liebe zum Beruf. Mit Fingerspitzengefühl setzen die Friseure individuelle Frisuren- und Farbwünsche um, beraten umfassend und informieren über aktuelle Trends. Nicole Wirkner und ihre Mitarbeiterinnen sind bundesweit als Expertinnen für Echthaarverlängerungen mit „Hairdreams“ bekannt. In der Beauty Lounge kümmern sich drei ausgebildete Kosmetikerinnen um die Kunden. Wimpernlifting, Warmwachs- und Sugaring-Behandlungen, Massagen, Lymphdrainage, Maniküre und Pediküre. Der Dauerbrenner „bdr – beauty defect repair“ ist eine wirksame Anti- Aging-Alternative zu invasiven Eingriffen und nachweislich hautbildverbessernd. Schon lange gehört auch Starvisagist Holger Hoffmann zum Team. Er hat die Weiterentwicklung von Permanent Make-up maßgeblich geprägt und mit Nicole Jach eine erfahrene Kollegin an der Seite, die ebenfalls mit dem Marktführer Goldeneye arbeitet. Nachhaltigkeit gewinnt bei Schrenk Frisöre und Beauty Lounge weiterhin an Bedeutung. Weil immer mehr Kunden nach Produkten mit natürlichen Inhaltsstoffen fragen und auf Umweltverträglichkeit achten, passen Nicole Wirkner und Steffen Schrenk ihr Sortiment kontinuierlich an. Neben Pflanzenfarbe von „Culumnatura“ kommen viele weitere Produkte in Bio-Qualität zum Einsatz, etwa die biozertifizierte Naturkosmetik von „Marias“, einer familiengeführten Manufaktur aus Salzburg.

Natürlich werden alle MitarbeiterInnen regelmäßig auf Corona getestet, und auch bezüglich der KundInnen ist ein aktueller Testnachweis selbstverständlich.

FOTO: HELMUT PANGERL

Steffen Schrenk und seine Frau Nicole.

Unsere **Werkstatt** ist bis auf weiteres **Montag, Mittwoch** und **Freitag** von **10 bis 14 Uhr** und am **Samstag** von **10 bis 13 Uhr** für die Annahme und Abholung von Reparaturen für Sie **geöffnet.**
In dieser Zeit können auch telefonisch **bestellte Waren abgeholt werden.**
Mayer UHREN SCHMUCK
Hauptstrasse 24
74321 Bietigheim-Bissingen
Tel.07142.44497

Weinverkauf & Hofladen
VOLLMER WEIN · SEKT · DESTILLATE
• Weine, Sekte, & Destillate aus eigener Herstellung
• individuelle Geschenke
• Genuss im Glas – ausgefallene Gerichte der Vollmer-Küche zum Warmmachen
Sonder- & Restposten ab 3,00 €
Mittwoch: 14.00 – 19.00 Uhr & Samstag: 10.00 – 14.00 Uhr
Löchgauer Str. 13 | 74321 Bietigheim-Bissingen | www.weingt-vollmer.de | 07142 44223

RENATE B. Mode hautnah...
Das Fachgeschäft
Nachtwäsche
Bademode
Dessous
Gr. 36 – 46 A – E/F Cup
Click & Collect
Telefon (07142) 43663
Hauptstraße 52 (Eingang Pfarrstraße)
74321 Bietigheim-Bissingen
Telefon 0151/40734047

GESCHÄFTLICHE INFORMATION ANZEIGE

Wohnen – modern und nachhaltig

Bei der Raumausstattung Schöllkopf gibt es alles für ein schönes Zuhause.

Bietigheim-Bissingen. Die letzten Monate haben gezeigt: Wohnen und sich zu Hause wohlfühlen ist wichtiger denn je. Hierbei hilft das Team rund um Raumausstattermeister Markus Schöllkopf gerne. Mit einer großen Auswahl an Stoffen in verschiedenen Materialien, Designs und Farben findet sich für jeden Geschmack und jede Wohnsituation etwas Passendes. Viele bekannte Hersteller sind mit ihren Kollektionen im Sortiment des Meisterbetriebs vertreten. Die meisten Stoffe sind aus pflegeleichten Materialien und imitieren aktuell oft Baumwolle und Leinen in absolut gekonnter Optik. Bekannte Firmen wie zum Beispiel ADO, JAB-Anstoetz, Gardisette oder MHZ stehen für Qualität, Innovation und Know-how bei ihren Produkten.

Auch im Bereich Wohnaccessoires gibt es bei Raumausstattung Schöllkopf eine große Auswahl an Kissen, Tischwäsche und Wohndecken von namhaften Herstellern wie Proflax, Apelt, Pichler oder Steen Design. Aber Raumausstattermeister Markus Schöllkopf ist es nicht nur wichtig, die aktuellsten Wohntrends zu führen. Besonders liegt ihm daran, dass die Hersteller in Deutschland beziehungsweise in Europa ihre Stoffe produzieren – so werden Qualität, Fairness, ökologische Standards und Trendbewusstsein optimal verknüpft. Ein breites Spektrum in der Einrichtung nehmen auch Plissées, Rollos und Senkrechtlamellen ein, die in großer Auswahl zur Verfügung stehen. Der innenliegende Sonnenschutz hält heute dank modernster Materialinnovationen nicht nur Licht und Wärme ab – gerade bei sommerlichem Wetter – er soll auch zur Inneneinrichtung passen und auf diese abgestimmt sein – ist also funktional und dekorativ zugleich.

Bald 90 Jahre steht die Firma Schöllkopf für Qualität, Fachwissen und Kundenservice. Man merkt, dass die Freude an der Inneneinrichtung Passion ist. Deshalb freut sich Markus Schöllkopf auch sehr, selbst derzeit unter Corona-Einschränkungen das Handwerk vor Ort ausüben zu dürfen und den Kunden neue Wohn(t)räume schaffen zu können.

Bürozeiten sind von Montag bis Freitag, 10 bis 12.30 Uhr.

FOTO: HELMUT PANGERL

Markus und Elke Schöllkopf bieten alles fürs schöne Wohnen. *Foto: Helmut Pangerl*

Herzlich willkommen in Bietigheim!

Unser HAND-WERKS-BETRIEB ist weiterhin geöffnet!
schöllkopf raumausstattung gmbh meisterbetrieb
Fußgängerzone · 74321 Bietigheim
Telefon/Fax 0 71 42/4 43 12
www.raumausstattung-schoellkopf.de

Kompetente Beratung für Ihre Werbung:
STEFANIE DÜRL
LEITERIN SALES
Tel. 07142 403-250
Fax 07142 403-254
stefanie.duerl@bietigheimerzeitung.de

Dr. gruber DIE KINDER- UND JUGENDSCHUHSPEZIALISTEN
... das spezielle Kinder- und Jugendschuhgeschäft ...
• elektronische Fußmessung
• Kinderschuhe in schmal, mittel und weit
• Schuhgrößen 18 bis 41
• Schuhinnenlängen-Ermittlung
Sommer-kollektion
Hauptstraße 47
74321 Bietigheim-Bissingen
0 71 42 - 3 39 75 59
Öffnungszeiten:
Mo.-Fr. 9.30 Uhr - 13.00 Uhr
14.30 Uhr - 18.30 Uhr
Sa. 9.30 Uhr - 14.00 Uhr

Call / Click & Collect zu den normalen Öffnungszeiten.
Gerne helfen wir Ihnen telefonisch durch unser Sortiment.
Werkstatt-Dienstleistungen nach Terminvereinbarung!

E-Mobilität die Spaß macht!
FAHR RAD IMLE BIKES & SERVICE
CUBE STORE LUDWIGSBURG FAHRRAD IMLE
Bietigheim
Telefon: 07142-62900
Email: info@fahrrad-imle.de
Ludwigsburg
Telefon: 07141-4871 333
Email:
cube-store@fahrrad-imle.de

Bio Kosmetik
Ursula Ingenpaß
Wellness, Schönheits- & Körperpflege
Schieringerstraße 2
74321 Bietigheim-Bissingen
Telefon 0 71 42 / 4 21 97
Termine nach Vereinbarung

Click & Collect
Holz- und Wachskunst Pohl
KERZEN individuell verziert
für Taufe, Kommunion, Konfirmation und Hochzeit aus unserer Werkstatt
Löchgauer Straße 4, 74321 Bietigheim-Biss.
Telefon 07142/4 19 12
Di. + Fr. 9 – 12.30 und 14.30 – 18 Uhr
Mi., Do., Sa. 9 – 12.30 Uhr
www.holz-und-wachskunst-pohl.de

WIR IN BIETIGHEIM-BISSINGEN SONDERVERÖFFENTLICHUNG

UNSERE INNENSTADT

BIETIGHEIM-BISSINGEN

Besser informiert. Mehr erleben.

WGV Servicebüro Irene Prinz
Telefon: 07142 910906, E-Mail: buero.bietigheim@wgv.de
Beratung und Abschluss telefonisch möglich!

Wir freuen uns auf Sie!
bm BORNHARDT & MORE
Kaffee & Tee
Ziegelstr. 5 · 74321 Bietigheim-Bis.
www.bornhardt-more.de

ERGO
Auf uns können Sie zählen.
Versicherungsbüro
Küntzle
Schieringerbrunnenstr. 15, 74321 Bietigheim
Tel 07142 359887-0
marc.kuentzle@ergo.de
www.ergo-kuentzle.de

HÖRBERATUNG PETER SCHAUB 25 JAHRE
Schon gehört? Wir testen Ihr Gehör kostenlos.
Hörgeräte · Gehörschutz · Hörtraining · Tinnitus Therapie
Wir helfen verstehen. www.hoerberatung-schaub.de
Bietigheim-Bissingen · Kronenbergstraße 12 · 0 71 42 / 94 39 39
Besigheim · Bahnhofstraße 5 · 0 71 43 / 40 68 04

BERATEN · BEGUTACHTEN
VERTRETEN · PRÜFEN · STREITEN
SCHMETZER
RECHTSANWALTSKANZLEI
RECHTSANWÄLTIN FACHANWÄLTIN FÜR FAMILIENRECHT
RECHTSANWALT FACHANWALT FÜR ERBRECHT FACHANWALT FÜR FAMILIENRECHT
ASTRID SCHMETZER
SVEN SCHMETZER

Familienrecht Arbeitsrecht Vertragsrecht Vermögensrecht
Erbrecht Familienrecht Vertragsrecht Versicherungsrecht Banken- und Wirtschaftsrecht
TEL. 07142 - 91 84 50 · FAX 91 84 51
TALSTR. 3 · 74321 BIETIGHEIM-BISSINGEN
WWW.KANZLEI-SCHMETZER.DE
Wir sind für Sie vor Ort. Unsere großen Besprechungsräume bieten ausreichend Abstand, um Sie vor Ort beraten zu können.

Schwäbischer Abhol- & Lieferservice
Bestellung unter
07142 44223
Abholung & Lieferung immer am Wochenende:
Freitag: 17.00 - 20.00 Uhr
Samstag: 17.00 - 20.00 Uhr
Sonntag: 11.00 - 14.00 Uhr & 17.00 - 20.00 Uhr
Weinstube Vollmers Traube
Familie Vollmer
Löchgauer Str. 13
74321 Bietigheim
Tel. 07142 44223
www.weingut-vollmer.de

Click & Collect 0163 / 62 76 139
ANNE B. Bietigheim-Bissingen
STARKE MODE FÜR SIE · CHIC AB GR. 42
Größe 42 - 56
WWW.ANNEB.DE · FUSSGÄNGERZONE · HAUPTSTR. 49 · TEL. (0 71 42) 2 12 46

Bäckerei Sera
anatolische Spezialitäten
Wir bieten verschiedene Anatolische Backwaren
Fladenbrote
Böreks
Baklavas
Schieringerstr. 1
74321 Bietigheim

Drapalla HAARMODEN
Herzlich willkommen
sagt Petra Rathmann, Regina, Alwina, Nina, Julia und Tore Drapalla
Bietigheim Schieringerstr.
☎ 0 71 42 / 4 53 00
Wir testen uns 2x die Woche!

GESCHÄFTLICHE INFORMATION ANZEIGE

Geschäftsbetrieb läuft weitgehend normal

Die Hörberatung Peter Schaub ist in allen Fragen zum Thema gut Hören ein kompetenter Partner.

Bietigheim-Bissingen. „Ich arbeite wirklich sehr gerne", sagt Peter Schaub. Das Schönste für ihn sei die Feststellung, „dass man Lebensqualität zurückgeben kann." Den Bietigheim-Bissinger Hörakustikermeister begeistert, wie sich die Branche weiterentwickelt hat und über welche technischen Möglichkeiten Hörgeräte heutzutage verfügen. Was früher analog lief, geht heute digital. Wo früher Störgeräusche an der Tagesordnung waren, erkennt das Gerät diese nun selbst und senkt sie automatisch ab. Inzwischen können die winzigen Hör-Helfer per Bluetooth sogar an Fernseher und Smartphones angekoppelt werden. Und was Peter Schaub unterm Strich besonders freut: „Heute kann man oftmals retten, was noch vor zehn Jahren nicht möglich gewesen wäre."

Kleinere Reparaturen können der Geschäftsführer und seine Mitarbeiter direkt vor Ort im Laden in der Kronenbergstraße 12 vornehmen. Der Klassiker seien Verstopfungen der Mikrofonöffnung oder des Hörers, der im Gehörgang sitzt, berichtet Schaub. Der Service ist für Peter Schaub und seinen Stellvertreter Stefan Karsch von großer Bedeutung. Aus diesem Grund werden Hörtests kostenlos und unverbindlich angeboten. Auch das Probetragen verschiedener Hörsysteme ist unverbindlich möglich. Ein umfangreiches Sortiment an Zubehör für Schwerhörige wie Telefone oder drahtlose Kopfhörer runden das Angebot ab.

FOTO: HELMUT PANGERL

Die beiden Hörakustikermeister Stefan Karsch und Peter Schaub (von links).

Seit einiger Zeit läuft der Geschäftsbetrieb wieder soweit normal, Werkstatt und Service haben geöffnet. Wer etwa ein neues Hörgerät möchte, sollte sich jedoch vorher telefonisch anmelden – Schaubs Kerngeschäft. „Wir verdienen unser Geld mit neu verkauften Hörgeräten. Ohne Neuversorgung können wir nicht existieren", stellt der Hörakustikermeister klar und fügt hinzu: „Auf Hygiene haben wir immer schon geachtet, haben die Maßnahmen seit Mai 2020 extrem gesteigert und weiterentwickelt."

Hörakustikermeister Peter Schaub betreibt je ein Geschäft in Bietigheim-Bissingen und Besigheim und beschäftigt sechs Mitarbeiter, darunter eine Gesellin und ein Auszubildender. Der ursprüngliche Esslinger arbeitete zehn Jahre als Angestellter ehe er sich 1996 selbstständig machte.

GESCHÄFTLICHE INFORMATION ANZEIGE

Anne B. jetzt auch mit Online-Shop

Seit Mai hat das Fachgeschäft für Große Größen eine neue Homepage und einen Online-Shop.

Bietigheim-Bissingen. Anne B. bietet in der Bietigheimer Fußgängerzone seit vielen Jahren erfolgreich Oberbekleidung für modebewusste Frauen in den Größen 42 bis 56 an. Seit Mai ist das Fachgeschäft für große Größen unter www.anneb.de nun zusätzlich auch mit einem eigenen Online-Shop sowie einer komplett überarbeiteten Homepage im Internet vertreten.

Übersichtlich gegliedert sind unter den Kategorien Blusen/Tuniken, Shirts/Top, Jacken/Mäntel, Strick und Hosen viele Highlights aus der aktuellen Kollektion zu finden und können auch direkt bestellt werden. Die Handhabung und Kaufabwicklung gestalten sich dabei sehr einfach und kundenfreundlich. Alternativ können sich Kundinnen natürlich auch einfach durchklicken und sich Anregungen holen für den Besuch via „Click & Collect" (Abholung im Laden nach Vereinbarung) oder „Click & Meet" (persönlicher Termin nach Vereinbarung) – je nach aktueller Gesetzeslage.

„Mit unserem Online-Shop können wir den Kundinnen auch in Corona-Zeiten weiterhin den perfekten Service bieten, den sie von uns gewohnt sind", sagt Inhaberin Saskia Eberle. Der Schwerpunkt werde aber nach wie vor das lokale Geschäft und persönliche Beratung vor Ort sein. „Ich freue mich darauf, meine Kundinnen persönlich im Laden zu begrüßen, sobald das wieder möglich ist, und hoffe, dass sie Anne B. treu bleiben", so Eberle.

FOTO: HELMUT PANGERL

Saskia Eberle hat nun auch einen Online-Shop.

Diesen Sommer hat sie wieder die absoluten Renner aus den Kollektionen von KJ Brand, S. Winkler, Via Appia Due, Frapp und Doris Streich ausgewählt. Aktuell im Trend sind florale Drucke auf Shirts, Blusen oder leichten 7/8 Hosen, in kräftigen Grün-Oliv und Koralltönen. Nach wie vor angesagt sind Animal-Prints in verschiedenen Ausführungen. Marine und andere Blautöne werden mit frischem Weiß kombiniert. Leichte Leinenblusen oder Tuniken aus fließenden Viskose und Baumwoll-Qualitäten machen warme Sommertage noch schöner.

Terminvereinbarungen für „Click and Collect" sind möglich unter Telefon (0163) 6 27 61 39. Die Öffnungszeiten von Anne B. in der Hauptstraße 49 sind Montag bis Freitag von 9.30 bis 12.30 Uhr und von 14.30 bis 18 Uhr. An Samstagen ist das Geschäft von 9.30 bis 13 Uhr geöffnet.

Mehr Erfolg mit Ihrer Kleinanzeige

PICKER

Pick die besten Angebote im PICKER

Hotline (07142) 403-261
Montag bis Freitag 6.30 – 20.00 Uhr, Samstag und Sonntag 6.30 – 13.00 Uhr

Verkäufe

Haushaltsartikel

4-Zi.-Whg., Besigheim, 110 m², komplett renoviert, Stadtmitte, 1. Stock, neue EBK, TL-Dusche, 2 WCs, Parkett- und Laminatböden, KM 850 € + NK + KT. Auto-Stpl. f. 30 € möglich, zu vermieten. ☎ (07143) 36159

Miele Geschirspühler 6 J., voll funktionsf. wg. Umzug zu verkaufen. NP € 949,-, VB € 400,-. ☎ 0173/3227006.

Garten

Gebrauchte mechanische Gelenkmarkise, 2 m breit. € 50,-. ☎ 07142/30136.

Möbel

Jugendbett 90x200, 3 Schubl. in Esche/weiß/oliv Blende, Lattenr. + Matra., hochwert., VB € 200,-; Schreibt. 157 x 70, weiß, VB € 50,-. ☎ 0170 / 8284038.

Sportartikel

2 Golf-Reisetrolleys, sehr platzsparend u. einfach zusammenklappbar, aus Aluminium (wetterfest und leicht). Trolleys sind gebraucht, aber in einwandfreiem Zustand, voll funktionsfähig. Ball- u. Teehalter im Handgriff. Abnehmbare Räder. Zur Abholung u. nur zsammen erhältlich, € 100,-. ☎ 0171/3215732

Fahrräder

Damenfahrrad 28“ von Kettler, weiß, 7-Gang-Grip Shift, Rücktrittbremse, Nabenlicht, VB € 100,-. ☎ 07142/220116.

Bau

Betreutes Wohnen in Großsachsenheim, 2-Zi., 43,52 m², KM € 435,- + NK + Betreuungskosten + Kt. € 870,-. ☎ 0170/2454162

Großsachsenheim Zimmerer-Pfad, 2 Zi.-Whng. ca. 58,38 m² , 5 Fam.Haus, Bj. ´97, 1.OG, mit Balkon, Küche, TL Bad/WC, Abstellraum, NR, keine HT, kein HMS, KM € 580,- incl. Stellpl. +NK +3 MMK. Ab 01.08.21. wohnung357@gmx.de

Neuwertiges Geländer V2A Edelstahl für franz. Balkon oder Balkon. Höhe 90 cm, Breite 128 cm. € 50,-. ☎ 07142/30136.

Kaufgesuche

Haushaltsartikel

Kaufe Möbel, Porzellan, Besteck, Spielzeug, Lampen aus den 50er-, 60er- u. 70er Jahren. ☎ 0178/4053620

Kaufe! Vieles aus HHA usw., z.B. Glas, Porzellan, Silber u. Versilbertes, Deko, Schmuck-, Modeschmuck, Restposten usw. ☎ 07046/912900

Kaufe Spirituosen aller Art Abholung direkt vor Ort, Tel. 0157-54707955

Musikinstrumente

Kaufe Musikequipment Ankauf von Musiker-Ausrüstung, Tonstudio-, & Band-Auflösungen uvm. Gerne alles anbieten. Auch altes/ungeprüftes. Tel. (0177) 430 61 31

Musiker sucht alte Synthesizer und Rhytmusgeräte (auch defekt). ☎ 0174/2510045

HiFi/Elektro

Suche HiFi-/Stereoanlage, Boxen, Verstärker, CD-Player, Plattenspieler etc. Gerne hochwertige, auch ältere Geräte und HighEnd. Tel. 0177-3186566

Bau

Familie sucht freist. EFH, DHH, REH in ruh. Lage in Bi-Bi o. näh. Umgeb. ☎ 07142/33553

Kl. Familie sucht Traumhaus Wir suchen ein EFH + Garten zum Kauf in Bi-Bi u. naher Umgebung. Tel. 0172-1346069

Suche Haus o. Baugrdst. Familie sucht Haus o. Baugrdst. in Bietigheim-B. bvzgt. Ahlesbrunnen, Sand, Lug. Finanz.best. liegt vor. Tel. 0152-52074272

Nichtraucher (61), Lehrerass., ohne HT, hanw. geschickt, sucht 2-2,5 Zi.Whg. in Sachsenheim u. Umgebeung bis 5 km. ☎ 0160/6909649.

Suche Ackerland zum Pachten in Löchgau und Umgebung. ☎ 0176-51466164

Suche wg. Eigenbedarf 2-Zi.- EG-Whg., m. Blk. + EBK, in Bietigheim u. Metterzimmern, zu mieten. ☎ 07143-9677660

Suche zum Kauf einen unbebauten Gewerbebauplatz, Größe ca. 10-15 Ar, in Bietigheim-Bissingen u. ca. 10 km Umgebung. ☎ 0174/3448322

Verschiedenes

Dienstleistungen

5-25 kg ohne Hungern abnehmen? Macht mit, sind Frauen ab 35! In Bietigheim/Biss. ☎ 0151/14476028. Ruft gleich an.

Beratung und Kurzzeittherapie bei Problemen in Partnerschaft, Familie, Beruf od. Gesundheit. Günther Mysliwetz Heilpraktiker für Psychotherapie 07042-3740404, www.wieder-gesunden.de

Ich suche Arbeit als Putzfrau in Bissingen. ☎ 0157/87952965

Erfahrener Landschaftsgärtner übernimmt Gartenarbeiten, z.B.: Rasenpflege u. Rollrasen verlegen, Dachrinnenreinigung, Hof- u. Plattenreinigung, Entsorgung aller Abfälle. ☎ 0157/88331825

Entrümpelungen aller Art. Haus- und Wohnungsauflösungen, schnell u. preiswert. ☎ (07135) 936182 oder 0176/39019932

Biete PC Soforthilfe. Schnell u. flexibel. ☎ 0157/37879568.

Biete Hilfe für Gartenarbeiten, Platten legen, Hecken/Bäume schneiden, Rasen mähen, Steine verlegen etc. ☎ 07141/9160012 od. 0151/17804714

Aslan Gartengestaltung: Hecken schneiden, Rasen saen u. mähen, u.v.m. Besichtigung kostenlos. ☎ 0162/7365263 od. 07143/2590177

Fliesen-und Badsanierungen u.a. altersgerechte Sanierung vom Fachmann aus einer Hand. Unverbindl. Besichtigung und Angebotserstellung. Mobil: 0171-4145052 oder (07142) 221600 od. www.koelle-bau.de

Gartendienst AuZ Gbr, Ihr Partner in Sachen Gartengestaltung und Gartenpflege, z.B. Pflanzen, Beete anlegen, Rasen mähen. ☎ **0157/89076066** AuZ-Dienstleistung@t-online.de

Gipser/Maler hat Kapazitäten frei. ☎ 0177-4586928

Glas-Duschabtrennungen u.v.m., Top - hochwertige Beschläge, kostenloses Aufmaß u. Angebot. ☎ 0160-7657711, www.glasmack.de

Ich interessiere mich für eine Tätigkeit bei der Reinigung und für das Bügeln. ☎ 0178/6336767.

Qualifizierter Gipser- Stuckateur / Maler übernimmt Verputz- u. Malerarbeiten, Außen-/Innenputz, Vollwärmeschutz, Trockenbauarbeiten, Sanier- und Reparaturarbeiten. ☎ 0170/4102458

Kaufmann für Büromanagement, 56 J., Erfahrung in Vertrieb u. Kundenbetreuung, sucht neue Arbeitsstelle, gerne auch Teilzeit. ☎ 0160/94910923

Renovierungen im Innenbereich. Sach- u. fachgerecht werden ausgeführt: Tapezier- u. Bodenbelagsarbeiten, kreative Wandgestaltung. ☎ 07142/9008333

Silicon-, Mörtel- u. Betonfugen Sanierungen! Langjährige, fachm. Erfahrung. Saubere und preiswerte Ausführung. Bernkopf, Bi.-Bi. ☎ 0171-5777905

Suche Hilfe für den Frühjahrsputz und über das Jahr bei Bedarf für Arbeiten im Haus die ich nicht selbst erledigen kann. Zuschriften unter BZ285970

Suche Putzfhilfe nach Besigheim, 1 x wöchentlich für 1-Personen-Haushalt ca. 80 m². kalmuell@t-online.de

Wer benötigt Hilfe für Gartenpflege, Hecke schneiden, Wohnungsauflösung, Abbrucharbeiten, Renovierungen? ☎ 0172-8974220

Wurzelstöcke und Baumstumpen entfernen, schnell u. ohne große Gartenschäden. Schunk Gartenpflege. ☎ 0172/7448981

Unterricht

Biete Italienisch Unterricht online!! ☎ 0151/28951851

Mathebücher(neu) Lambacher/Schweizer Kl. 8-10 je mit Lösungsheft zus. 40 €, Schnittpunkt Kl. 9 u. 10 zus. 15 € Tel. (07142) 221357

Biete Hundebetreuung, Gassi gehen, stundenweise od. Übernachtung, alles möglich. Im Augenblich habe ich noch Kapazitäten frei. ☎ 0157/79736209

Landwirtschaft

landw. Verkäufe

Spritze, Holder, Piccolo P16 mit Schlauch und Fass, 200 ltr. in Ord., 6 Sternfräse, etwas reparaturbed. geg. Spende für Aufwind.e.V. ☎ 07143/50079.

Autos Motorräder Zubehör

Opel

Astra F Cabrio, EZ 03/98, TÜV neu, 1,6 l, 55 kW, el.-FH u. Verdeck, evtl. Pkw in Zahlung, 3500 €. Tel. 0171-8727913

KFZ-Ankauf

Automobile Walz kauft alle Autos, auch Unfallwagen, Getriebe- oder Motorschaden, usw. ☎ 0171-9591279

Kaufe Fahrzeuge aller Art, Motorrad, Lkw, Traktoren, auch Unfall, Motorschaden u. Schrottfahrzeuge. ☎ (0160) 97772555

Kaufe: Pkw's, Geländewagen, Busse, MB, VW, Audi, Japaner, TÜV/ASU nicht wichtig. ☎ (07131) 2086803 oder (0171) 5204826

Suche PKWs aller Art, auch defekt, Unfall, alles anbieten. ☎ 0171-7889100

www.ichkauf-dein-diesel.de Wohnmobile, Busse, Geländewagen. Auch alle Benzinermotoren. ☎ 0172/7449071

Garagen

Suche Garage od. Scheune zu kaufen in Bietigheim od. Umgebung. ☎ 0174/3448322

Bekanntschaften

Sie sucht Ihn

Sie, 68 J., aktiv u. jung geblieben, viels. interessiert, Kultur, Reisen, Sport, Tanzen, sucht ihn für dauerhafte Beziehung, bmB, Zuschriften unter BZ67317

Er sucht Sie

Welche reife, alleinstehende, erot. offene Sie - gerne mollig+ tauscht ödes TV-geschwafel gegen kreatives verwöhnen u, wohlige Pflegeprogramme. Ich 60iger - geimpft - einfühlig, umgängl. freue mich auf Antwort. KSI übernehm. Unkosten, kein Internet. Zuschriften unter BZ67316

Witwer Mitte 50 möchte nicht länger alleine sein und sucht in PLZ 71665 eine offene Partnerin 40-60 die mit ihm das ändern möchte. Bitte mit Bild- Zuschriften unter BZ285946

Priv. Unternehmungen

Mann, 190/66, Typ XXL ,sucht Frau zum Quatschen und Qandern. Mail: pety3@gmx.de

Die gute Tat

1 Klappbett aus Holz, 190 x 90 cm, ohne Matratze, Bettrost braucht man nicht. Waschmaschine Privileg 400 Schleuderumdrehungen u. funktionsfähig. ☎ (0171) 8727913

Badspiegelschrank, 90 cm, gg. Abholung abzugeben. ☎ 07143-24100

Englischspr. Bücher; Leitz-Ordner; Auflaufformen; Marmeladengläser ☎ 07143/966059 ab 9:00 Uhr.

Gebrauchte Kurbel-Gelenkarmmarkise, 4,75 x 2 m, für Selbstabholer zu versch. ☎ 07142/66170

Kinder-Jugendbett, flexibel ausziehbar, gut erhalten. 0704/232440.

Klapp-Liege, gepolstert von der Fa. Kurz. ☎ 07142/44673

Porzellan/Keramik/Ton-Brennofen u. 30 Puppenformen, gg. Abholung. ☎07143-24100

Stereo LPs Klassik, ca. 100 St., nur im Ganzen abzugeben. ☎ 0177/6817175

Trampolin zu verschenken in gutem Zustand, 250 cm Ø, für Selbstabholer in Hohenhaslach. ☎ (07147) 7550

PICKER-Kleinanzeige

Klein aber oho! **Die Kombinaton für Ihren Erfolg:** Ihre Kleinanzeige erscheint dienstags in der Tageszeitung **und** mittwochs in der Rundschau **und** zusätzlich im Internet (www.bietigheimerzeitung.de und www.die-rundschau.de).

☐ **Privat** von Privat zu Privat
4 Zeilen nur € 6,20
jede weitere Zeile nur € 1,55
Alle Preise inkl. gesetzl. MwSt.

Annahmeschluss Montags, 11.00 Uhr.
➡ **Text bitte deutlich schreiben:** Nach jedem Wort oder Satzzeichen ein Kästchen freilassen.

☐ **Gewerbe** Anzeigen des geschäftlichen Verkehrs (Dienstleistungen etc.)
4 Zeilen nur € 14,76
jede weitere Zeile nur € 3,69
Alle Preise inkl. gesetzl. MwSt.

Bitte veröffentlichen Sie meine Anzeige in der nächstmöglichen Picker-Ausgabe

☐ Anzeige Gelb unterlegt (+ € 5,-)

☐ **als Chiffre-Anzeige,** Gebühr € 7,14 (Zusendung an Ihre Adresse)

Mehr Aufmerksamkeit - mehr Erfolg!
Ihre Kleinanzeige im Picker gelb hinterlegt für nur € 5.–

... oder Sie geben Ihre Anzeige bequem und schnell online auf...

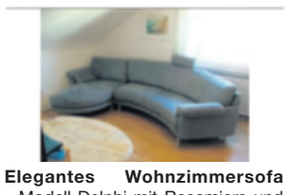

Elegantes Wohnzimmersofa Modell Delphi mit Recamiere und Nackenstütze, Bezug Primma 53 Microfaser, Maße gesamt 285 x 80 x 85, Recamiere 155 x 80, VB 800. Tel. 0163-2099999 bis 20 Uhr

Anzeige mit zusätzlichem Bild (+ € 10,–) kann nur Online unter www.dierundschau.de aufgegeben werden.

Name _____ Vorname _____

Straße/Nr. _____ PLZ/Wohnort _____

☐ Abbuchungserlaubnis für Bankeinzug ☐ Barzahlung (am Kundencenter der Bietigheimer Zeitung)

IBAN DE _____

Datum _____ Unterschrift Kontoinhaber _____

In der Rubrik:
(Zutreffendes ankreuzen/ausfüllen)

Autos/Motorräder/Zubehör
☐ .....
☐ KFZ-Zubehör ↑ Automarke eintragen
☐ Motorrad
☐ Roller
☐ Trikes
☐ Quads
☐ Mofas / Mopeds
☐ Garagen
☐ Wohnw./Wohnmobile
☐ Autovermietungen
☐ Wasserfahrzeuge
☐ Anhänger

Bekanntschaften
☐ Ehe- und Partnervermittlungen
☐ Sie sucht Ihn
☐ Unternehmungen
☐ Er sucht Sie
☐ Sie sucht Sie
☐ Er sucht Ihn
☐ Private Unternehmungen

Verkäufe ☐ / Kaufgesuche ☐
☐ Technische Artikel
☐ Haushaltsartikel
☐ Garten
☐ Baby- / Kinderartikel
☐ Bekleidung
☐ Möbel
☐ Sportartikel
☐ Fahrräder
☐ Foto / Computer / Handy
☐ Musikinstrumente
☐ HiFi / Elektro
☐ Bau
☐ Kunst-Antiquitäten

Unterricht ☐

Verschiedenes
☐ Freizeitgestaltung
☐ Unterhaltung
☐ Dienstleistungen
☐ Esoterik
☐ Verloren / Gefunden
☐ Musik / Bands

Tiermarkt
☐ Tiermarkt
☐ Entflogen / Entlaufen
☐ Zugeflogen / Zugelaufen

Landwirtschaft
☐ Verkäufe ☐ Kaufgesuche

Die gute Tat (max. 3 Zeilen) ☐

BIETIGHEIMER ZEITUNG • SACHSENHEIMER ZEITUNG • BÖNNIGHEIMER ZEITUNG • DIE RUNDSCHAU
Kronenbergstraße 10 · 74321 Bietigheim-Bissingen · Fax (0 71 42) 403-125

DIE IMMOSCHAU

ANZEIGENSERVICE: TELEFON (0 71 42) 403-555 · FAX (0 71 42) 403-125

Wohnbedürfnisse ändern sich –
wir beraten Sie gerne
- bei Wohnungswechsel im Alter
- Ihr persönlicher Ansprechpartner für alle Fragen rund um Verkauf und Vermietung
- Rundum-Sorglos-Paket; komplette Abwicklung
- Spezialist für gebrauchte Immobilien

WHG Immobilien 07141/75501 www.whg-immobilien.de ... seit 1986 Heidi Proksch Freiberg a. N. · Dieselstr. 13

Experten-Tipp aus der Region

Die Neuinterpretation eines Design-Klassikers

Seit nunmehr 100 Jahren übt die Bauhaus-Bewegung enormen Einfluss auf Interior Designer und Architekten in aller Welt aus. Wer den Bauhaus-Stil kennt, dem springen dessen markante Elemente sofort überall ins Auge.

Um diesen speziellen Look zu erzielen, spielen Möbel eine besonders wichtige Rolle. Meist genügen schon ein paar Einzelstücke in Bauhaus-Optik, um Ihrem Interieur ein Style-Upgrade zu verpassen. Das gilt vor allem dann, wenn diese stimmig mit dem übrigen Dekor verschmelzen.

Woher stammt das Bauhaus?
Die Bewegung entstand zwischen 1919 und 1933 an der gleichnamigen Kunstschule in Weimar. Ziel der Gründer war es, Gesamtkunstwerke zu schaffen, die sämtliche Kunstformen, angefangen bei der Architektur bis hin zum Grafikdesign, vereinen sollten. In zahlreichen Disziplinen brachte die Bauhaus-Bewegung große Namen hervor, darunter etwa der Architekt Mies van der Rohe oder der Künstler Wassily Kandinsky.

Was zeichnet Bauhaus-Möbel aus?
Im Mittelpunkt der Bauhaus-Philosophie steht die Verbindung von Kunst und Funktionalität.

Daniela Warner, Geschäftsführende Gesellschafterin ENGEL & VÖLKERS in Bietigheim-Bissingen.

Dieser Ansatz dient als Grundlage für Alltagsmöbel, die gleichermaßen schön wie nützlich sind. Zeitgenössisches, vom Bauhaus inspiriertes Design zeichnet sich durch geometrische Formensprache, klare Linienführung und leuchtende Komplementärfarben aus. Darüber hinaus kommen oft robuste, aber einfache Materialien wie Holz und Metall zum Einsatz.

Wie gelingt Interior Design mit Bauhaus-Möbeln?
Der Bauhaus-Look besticht durch modernes, minimalistisches Design. Deshalb kommen entsprechende Möbelstücke vor ähnlich zurückhaltender Kulisse am besten zur Geltung. Denn auf diese Weise können sie ihre volle Wirkung entfalten, ohne mit anderen Stilen konkurrieren zu müssen. Möchten Sie beispielsweise Ihr Wohnzimmer mit einem Couchtisch in Bauhaus-Optik aufpeppen, sind viktorianische Einrichtungsgegenstände und Kunstwerke als Kombinationsartikel denkbar ungeeignet.

Auch in überladenen Zimmern wirken die unaufdringlichen Bauhaus-Möbel schnell deplatziert. Alltagsgegenstände mit künstlerischem Anspruch bilden die Grundlage des Bauhaus-Stils, weswegen zusätzliche Deko-Elemente unnötig sind: Die Möbel fungieren als eigenständige Kunstobjekte.

Wie lassen sich Farben am besten inszenieren?
Zu den bekanntesten Aspekten des Bauhaus-Looks gehört das Spiel mit Primärfarben. Anfangs mag die Vorstellung leuchtend bunter Möbel in den eigenen vier Wänden etwas beängstigend sein. Doch mit dem richtigen Know-how geht das Design-Konzept auf.

Achten Sie einfach darauf, Ihre Wände neutral zu halten. Ein klares, strahlendes Weiß setzt Ihre Bauhaus-Möbel optimal in Szene.

Daniela Warner

Arbeitsplatz im Grünen

FOTO: HLC/CUBE FX

Auch wer in der Stadt wohnt, kann sich mit einem Gartenhaus sein Outdoor-Büro schaffen.

Region. Seit Homeschooling auf Homeoffice trifft, ist die Vereinbarkeit von Familie und Beruf für viele noch drängender geworden. Die Lösung: ein durchdachtes Gartenbüro. Die Basis bildet ein isoliertes Gartenhaus, das sich dank modularer Bauweise im Handumdrehen und stets individuell angepasst zum persönlichen Rückzugsort beziehungsweise Homeoffice im Garten umfunktionieren lässt. Es umfasst sieben Standard-Größen und bietet über 100 verschiedene Konfigurationsmöglichkeiten. Hergestellt aus geschliffenem Edelstahl, ist das Gartenbüro besonders stabil, langlebig, rostfrei und wetterfest. Dank vollständiger Isolierung kann das neue Homeoffice zudem mit einer Heizung ausgestattet und ganzjährig genutzt werden.

hlc

WAS BAUGELD KOSTET

	Laufzeit 5 Jahre, Nominal/ Sollzins	Laufzeit 10 Jahre, Nominal/ Sollzins	Beleihungsgrenze
ALLIANZ	1,18	1,18	50%
BADEN-WÜRTTEMERGISCHE BANK	0,95	0,75	60%
DEUTSCHE BANK	1,28	1,52	60%
FINANZBERATUNG OETTINGER	0,78	0,81	60%
BHW/POSTBANK	1,28	0,99	60%
SPARDA-BANK	0,93	1,13	60%
VOLKSBANK LUDWIGSBURG	0,59	0,75	60%

Festzinsätze bei 100-prozentiger Auszahlung und einprozentiger Tilgung.
Genannt ist der Nominalzinssatz/Sollzinssatz. **Alle Angaben ohne Gewähr**

Besichtigen Sie unsere Musterwohnungen!

Hemmingen, Hauptstraße 24

DIE BIETIGHEIMER WOHNBAU GMBH errichtet in Hemmingen betreute Seniorenwohnungen. Ideal für Eigennutzer für ein sorgenfreies Wohnen im Alter oder für Kapitalanleger als renditestarke Zukunftsinvestition.

Machen Sie sich selbst ein Bild von der gemütlichen Atmosphäre und reservieren Sie sich telefonisch einen Termin zur Besichtigung der ausgebauten Musterwohnungen. Ein Aufzug ist natürlich vorhanden. Energiebedarfsausweis 67 kWh (m²a), Fernwärme, Baujahr 2019, im Innenausbau.

BIETIGHEIMER WOHNBAU GMBH PACHTMODELL. Wer in attraktive Eigentumswohnungen investiert, bringt sein Geld gut unter und genießt zahlreiche Vorteile: sichere Vermietung, interessante Verzinsung, enormes Nachfragepotenzial durch die begehrten Lagen. Die Spezialisten der Bietigheimer Wohnbau GmbH kümmern sich kompetent und zuverlässig für den Eigentümer um das gesamte Thema Vermietung. Die Pluspunkte: keine aufwendigen Vermieterpflichten, kein Leerstandsrisiko, keine Mietausfälle – stattdessen garantierte Pachtzahlungen der BW. Die perfekte Geldanlage, sicher und sorgenfrei.

2-Zimmer-Wohnung, ca. 51 m² Wohnfläche **€ 314.000,–**

2-Zimmer-Wohnung, ca. 58 m² Wohnfläche **€ 379.000,–**

Garantierte bis zu 2,74 % Verzinsung

BW BIETIGHEIMER WOHNBAU

Individuelle Besichtigung und Beratung nach telefonischer Vereinbarung.
Ihre Ansprechpartnerin: Karin Höflinger
Telefon 07142.76-227, hoeflinger@bietigheimer-wohnbau.de

BIETIGHEIMER WOHNBAU GMBH
verkauf@bietigheimer-wohnbau.de
bietigheimer-wohnbau.de

Trend zu Qualität und Natur

Outdoormöbel Garten und der Balkon sind die sicheren Urlaubsorte für 2021. Da keine teuren Fernreisen möglich sind, wird mehr in die Gestaltung dieser Bereiche investiert. *Von Simone A. Mayer*

Selten war die Sehnsucht nach Wärme, nach Sonnenschein, nach der sommerlichen Freiheit draußen größer als in diesem Jahr. Der Lockdown in den dunklen Wintertagen hat allen ziemlich zugesetzt.

„Sogar der Spaziergang mit der Familie – als Sonntagsspaziergang fast schon lächerlich gemacht – ist jetzt wieder aufgewertet“, berichtet Nicolette Naumann, Trendanalystin und Bereichsleiterin der Konsumgüterschau Ambiente in Frankfurt. „Für Kinder ist es inzwischen das Größte, mit Mama und Papa den Wald zu erforschen.“

Dieses Gefühl, nach draußen zu kommen, mehr im Grünen zu sein, hat schon im vergangenen, dem ersten Corona-Jahr zu einem Boom bei den Garten- und Balkonmöbeln geführt, von dem Trendexperten in diesem Jahr sogar noch eine Steigerung erwarten. Vor allem hin zu hochwertigeren Möbeln.

Der Trend geht hin zu hochwertigen Gartenmöbeln. *Foto: Pixabay*

Vorbei sind die Zeiten, auf denen schwitzende Popos an billigen Plastikliegen festklebten, an denen man auf klapprigen Klappstühlen oder an einfachen Tischen mit locker gesetzten Platten mehr kippelte als bequem saß.

Denn wenn wir schon zu Hause sein müssen, dann doch bitte mit dem Gefühl, an einem echten Erholungsort zu sein! Und wer zu Hause im Homeoffice gefangen ist, der könne nun doch an schönen Tagen auch auf dem Balkon oder im Garten arbeiten, meint Naumann. Aber: „Dafür braucht man eine ganz andere Qualität an Möbeln.“ Nämlich stabile ordentliche Tischplatten und ergonomische Stühle.

Der Trend zu hochwertigeren Gartenmöbeln hat auch einen finanziellen Hintergrund. „Die Menschen rechnen gerade nicht mit Reisen, vor allem teuren Fernreisen, und können daher mehr in den Garten investieren“, erklärt die Trendanalystin. Denn egal was kommt, der Garten und der Balkon werden 2021 die Orte sein, an denen man gesichert Urlaub machen kann.

> Der Trend zu hochwertigeren Gartenmöbeln hat auch einen finanziellen Hintergrund.

In den vergangenen Jahren hat sich schon viel getan. Längst sind Sofas, Teppiche und Kissen, sogar Kronleuchter dort auch zu Hause, berichten die Trendanalysten. Auch sie schreiben im aktuellen Trendreport: „Je mehr Zeit die Menschen zu Hause verbringen, desto mehr wird der Garten zum erweiterten Wohnraum. Die Entwicklung hin zu immer wohnlicheren Außenbereichen setzt sich daher fort.“

Auch im Wohnraum nutzbar

Viele Gartenmöbel seien sogar für den Wohnraum im Haus nutzbar – denn optisch gebe es inzwischen keinen Unterschied mehr. Lediglich durch wetterfeste Polster und Textilien für den Einsatz im Freien unterscheiden sich die aktuellen Gartenmöbel.

Sowohl bei Indoor- wie auch bei Outdoormöbeln geht der Trend zum reduzierten, schlichten Design. „Filigrane Tische und Stühle folgen ebenso dem neuen Schlankheitsideal wie minimalistisch geformte Gartenliegen und Sessel“, heißt es im neuen Messe-Trendbericht. „Zur Auflockerung tragen leuchtend bunte Farben bei, die neben klassischen Outdoor-Tönen wie Grau und Braun an Beliebtheit gewinnen.“

Insgesamt tragen die Garten- und Balkonmöbel aktuell gerne die Farben der Natur und bestehen aus Materialien wie Holz, Rattan und Bambus, die sich ebenfalls gut in die echte Natur des Gartens einfügen. Das Wohlfühlen draußen ist somit vorprogrammiert – und die warmen Tage können kommen!

Großbottwar
10 Wohnungen
2½ bis 4½ Zimmer
47 - 105 m² Wohnfl.
€ 235.900 bis € 549.800
BA. 22,5 KWh. Wärmepumpe
Baubeginn ist erfolgt

Ludwigsburg
9 Wohnungen
3½ bis 5½ Zimmer
73 - 120 m² Wohnfl.
€ 476.000 bis € 779.900
BA, KFW 55, 22,5 KWh, Wärmepumpe
Baubeginn demnächst

Stuttgart
6 Wohnungen
2½ bis 4½ Zimmer
62 - 131 m² Wohnfl.
€ 549.000 bis € 1.189.000
BA, 24,1 KWh, Wärmepumpe
Im Bau

Bönnigheim Karlstraße
Modernes Stadthaus, ca. 2,2 Ar Grdst.
5½ Zi, 155 m² Wohn-/Nutzfl.
Doppelcarport
Schlüsselfertig € 635.000
BA, KfW 55, 18 kWh/(m²*a), WP, Bj 2022, A+
Baubeginn erfolgt, vereinbaren Sie Ihren Besichtigungstermin

Bönnigheim Lauerweg
Modernes Reihenhaus
5½ Zi, 155 m² Wohn-/Nutzfl.
Doppelcarport
Schlüsselfertig € 588.000
BA, KfW 55, 14 kWh/(m²*a), WP, Bj 2022, A+
Baubeginn erfolgt, vereinbaren Sie Ihren Besichtigungstermin

Tauschen Sie Ihren Bauplatz /Abbruchgebäude gegen Wohnfläche!

Lassen Sie doch Ihren Grund und Boden für Sie arbeiten. Wir entlohnen Sie für Ihren Bauplatz in vermietbaren, ertragreichen Wohnraum und planen mit Ihnen auf Ihrem Platz das passende Mehrfamilienhaus.

Als **DEKRA SACHVERSTÄNDIGER FÜR IMMOBILIENBEWERTUNG** garantiere ich Ihnen eine diskrete Wertermittlung und mit über 30 Jahren Projektierungserfahrung den maximalen Ertrag für Ihr wertvolles Grundstück. Ihr Sven Heuschele

DEKRA Sachverständiger für Immobilienbewertung
07142/91440
heuschele-immo.de
Seit 1990
HEUSCHELE IMMOBILIEN

WOHNBAU OBERRIEXINGEN
W.O.

im Bau
BIETIGHEIM-BISSINGEN JAHNSTRASSE 77/1

Reihenhaus mit
mit ca. 160 m² Wohnfläche,
ca. 45 m² Nutzfläche und
187 m² Grundstück
W.O.*doit*-Ausbaustufe € 766.000,–

- *Energiebedarf 27,3 kWh (m²a)*
- *Massivbauweise mit Ziegelmauerwerk*
- *voll unterkellert*
- *Garage und Stellplatz*
- *Garten/Terrasse mit Südausrichtung*
- *Bezug ab November 2022*

Wohnbau Oberriexingen
Im Erkerstal 1–5
71739 Oberriexingen
Telefon 07042 9730-15
www.wohnfühlen.de

Nordheim, EFH, 151 m², plus 60 m² ELW, verm., Bj. 67, renoviert, 2 Bäder, 8,6 Ar, Doppelgarage, 689.000,– Euro.
E-Mail: neueszuhause2021@freenet.de

WEINSBERG, Rossäckerstraße: Viel Platz für die Familie: **4½-Zi.-Neubau-Eigentumswohnung mit Balkon, ca. 111,02 m² Wohnfläche.** Ob Fußbodenheizung, Aufzug, elektr. Rollläden, 3-fach verglaste Fenster, KERN-Sicherheitspaket oder Stellplätze in der Tiefgarage – Hinsichtlich Wohnkomfort und Ausstattung bleiben keine Wünsche offen! Zentrale aber ruhige Lage in Weinsberg, ca. 15 Autominuten von Heilbronn entfernt. Kindergärten und Schulen sowie alle notwendigen Einrichtungen des täglichen Bedarfs sind im Umfeld vorhanden. **Info-Hotline: Tel. 07941 9171-45 (auch am Wochenende).** KfW Effizienzhaus 55 (EnEV 2016). Rohbau fertiggestellt. **KERN-Wohnbau GmbH, Bismarckstraße 19, 74613 Öhringen,** Tel.: 07941 9171-0, info@kern-wohnbau.de, www.kern-wohnbau.de

SCHÜTZT DIE ARKTIS!
www.greenpeace.de/arktis

GREENPEACE

Aktionspartner Mai 2021
BIETIGHEIMER ZEITUNG
SACHSENHEIMER ZEITUNG | BÖNNIGHEIMER ZEITUNG
Abomax«
Vorteilsprogramm exklusiv für Abonnenten
20 Euro Rabattcode* SX-BZ-20E
Sioux®
GERMANY SINCE 1954
www.sioux.de
Sparen Sie jetzt im Mai **20 Euro** bei Ihrem Schuhkauf online auf **www.Sioux.de** rund um die Uhr oder im **Sioux Factory Outlet** in der Talstraße 17 in Bietigheim-Bissingen: Öffnungszeiten (sobald wieder geöffnet sein darf): Mo.-Fr. 9:30-19:00 Uhr, Sa. 9:30-16:00 Uhr
Jeden Tag 24h online für Sie geöffnet: www.sioux.de
* **Gültig bis zum 31.05.2021 ab einem Einkaufswert von 65 € (vor Rabatt). Einlösbar auf www.Sioux.de oder im Sioux Factory Outlet. Keine Barauszahlung. Nicht kombinierbar mit anderen Aktionen.**
Profitieren Sie von Ihren exklusiven Abovorteilen der Bietigheimer Zeitung und sparen Sie jeden Monat bares Geld!

Noch kein Abonnent? Bestellen Sie noch heute Ihre Heimatzeitung:
07142 403-231 leserservice@bietigheimerzeitung.de
Weitere Infos: www.abomax.bietigheimerzeitung.de

Machen Sie unsere Stiftung stark!

Ein großes Projekt haben wir schon gemeinsam umgesetzt: die Tagespflege in der Gartenstraße 40

Vorstand: Thomas Reusch-Frey und Rudolf Bayer

Stiftungsrat: Brigitte Kaufmann, Eva Scheuer, Sabine Seidenspinner, Edwin Beckert, Ulrich Gschwender, Frank Hofmeister, Jürgen Kessing, Dr. Christoph Küenzlen, Hans-Joachim Rast, Daniel Schaal und Carsten Schüler

Konto für Ihre Zustiftung:
DE59 6045 0050 0000 0011 19
… auch kleinste Beträge helfen!
Information:
Tel.: 07142/377491 und 43763
thomasreuschfrey@gmail.com

Stiftung für die Diakoniestation Bietigheim-Bissingen

IMMOBILIENGESUCHE

SUCHE für junge Familie aus Ammerbuch ein Haus in Bietigheim. Kaufpreis bis 1 Mio.! Gerne auch renovierungsbedürftig. Bitte alles anbieten! Auf Ihren Rückruf freut sich **Jadranka Zebic, j.zebic@garant-immo.de**
GARANT Immobilien 07141/97 458-19

KAUFWUNSCH
Ehepaar, beide Anfang 60, fit, agil, sportiv, planen vorausschauend und wünschen sich, zunächst als Kapitalanlage, später zur Eigennutzung, eine altersgerechte Immobilie. Und zwar:
Eigentumswohnung, 3 Zimmer, Balkon oder Terrasse, um 90 qm Wfl., barrierefrei, gerne auch in einer Einrichtung des Betreuten Wohnens, ruhige Lage, kultiviertes Umfeld.
Andrea Silke TONNDORF IMMOBILIEN
T 07141 947410-0 · 71634 Ludwigsburg

RICHTER Immobilien
Anruf genügt
wenn Sie ein Haus oder eine Wohnung verkaufen oder vermieten wollen, ich erledige das für Sie.
(Kundenaussage nach erfolgtem Abschluss: ´s hätte keiner besser machen können.)
Telefon: 07142 - 66918
Karlstraße 9, 74321 Bietigheim-Bissingen

Kindern eine Zukunft geben. Jetzt und hier.
www.neukirchener.de
Neukirchener Erziehungsverein

MIETGESUCHE

Familie sucht Haus
Ärztin, Ingenieur und Baby suchen Haus zum Kauf oder Miete. Tel. 0179-8725265

Haus zur Miete
in/um Bietigh., langfr., m. Garten, Fam. m. 4 Kinder, dt., Akad., NR, keine HT, 74321@gmx.de

DIE RUNDSCHAU
Wochenblatt für den Wirtschaftsraum Bietigheim-Bissingen, Asperg, Besigheim, Bönnigheim, Brackenheim, Cleebronn, Erligheim, Freiberg, Freudental, Gemmrigheim, Güglingen, Hessigheim, Ingersheim, Kirchheim, Löchgau, Ludwigsburg/Eglosheim, Markgröningen, Mundelsheim, Neckarwestheim, Oberriexingen, Pleidelsheim, Sachsenheim, Sersheim, Tamm, Vaihingen, Walheim, Zaberfeld.

Gesamtherstellung und Verlag: Druck- und Verlagsgesellschaft Bietigheim mbH (Verlag der Bietigheimer Zeitung, Sachsenheimer Zeitung und Bönnigheimer Zeitung).
Herausgeber: Manfred Gläser, Stefan Gläser
Geschäftsführer: Stefan Gläser

Anzeigen: Anja Deters (verantw.)
Redaktionsleitung: Dr. Claudia Mocek (inhaltlich verantwortlich)
Redaktion: Inga Stoll, Robin Füchtner
Postanschrift: 74319 Bietigheim-Bissingen

Lieferanschrift: Kronenbergstraße 10
74321 Bietigheim-Bissingen
Telefon (07142) 403-0
Telefax (07142) 403-125

Urheberrecht: Anzeigen und Sonderbeilagen, die vom Verlag gestaltet wurden, sind urheberrechtlich geschützt. Ohne Einwilligung des Verlages ist das Kopieren oder eine anderweitige Verwendung dieser geschützten Entwürfe nicht gestattet.

Zur Zeit gilt Preisliste Nr. 65 vom 1. 1. 2021.
Für die Richtigkeit telefonisch aufgegebener Anzeigen oder Änderungen übernimmt der Verlag keine Gewähr.

LAYHER
Sympathisch. Zuverlässig. Schwäbisch.

BESICHTIGEN - ENTSCHEIDEN - EINZIEHEN

KORNWESTHEIM

DAS DUO / ZOLLERNSTR. 17

BERATUNG + BESICHTIGUNG
Sa. 13:30 – 15:30 Uhr & So. 11:30 – 13:30 Uhr
und nach Vereinbarung

FÜR SIE VOR ORT
Projektleiterin: B. Lohmann-Eitel
0163 580 23 92 / 07143 80 55 -29
lohmann-eitel@ layher-wohnbau.de

Beispielmöblierung

Jetzt Musterwohnung besichtigen

4,5 Zi.
DG-Loft,
Aufzug
€899.800,-

Energieausweis wird erstellt.

Im Innenausbau

KLASSE AUSSICHT VON DER DACHTERRASSE

3,5 Zimmer, Aufzug
€ 629.800,–

LÖCHGAU

LÜSSEN PARK / M.-PLANCK-STR. ECKE GRABENSTRASSE

2,5 Zi.	Garten	*€329.800,–*
2,5 Zi.	Penthouse	*€419.800,–*
2,5 Zi.	Garten	*€384.800,–*
3,5 Zi.	Balkon	*€386.800,–*
3,5 Zi.	Penthouse	*€629.800,–*

BERATUNG + BESICHTIGUNG
Sa. 14:00 – 16:00 Uhr
So. 14:00 – 16:00 Uhr

Energieausweis wird erstellt.

FÜR SIE VOR ORT
Projektleiter W. Hertner
0175 467 73 31 / 07143 80 55 -26
hertner@layher-wohnbau.de

Im Innenausbau

4,5 ZI. WOHNUNG MIT FRÜHSTÜCKSBALKON

4,5 Zimmer, 2 Bäder,
Aufzug € 744.800,–

STUTTGART-STAMMHEIM

QUARTIER AM WIESERT / HERBERTSTR. 66

2,5 Zi.	Penthouse	*€589.800,–*
4,5 Zi.	Balkon	*€744.800,–*
4,5 Zi.	XXL-Penth.	*€1.139.800,–*

BERATUNG + BESICHTIGUNG
So. 14:00 – 16:00 Uhr
und n. Vereinbarung

Energieausweis wird erstellt.

FÜR SIE VOR ORT
Projektleiter A. Ziegler
0174 444 77 07 / 07143 80 55 -18
ziegler@layher-wohnbau.de

Im Rohbau

SEHR RUHIG MIT RIESIGEM GARTEN

3,5 Zimmer € 539.800,–
(Garten verkürzt dargestellt)

LB-NECKARWEIHINGEN

AN DEN HAUSGÄRTEN / NEUE STR. 20

2,5 Zi.	EG	*€409.800,–*
2,5 Zi.	Balkon	*€419.800,–*
3,5 Zi.	Garten od. Balkon	*€539.800,–*
4,5 Zi.	Balkon	*€649.800,–*

BERATUNG + BESICHTIGUNG
Sa. 10:00 – 12:00 Uhr
So. 10:00 – 12:00 Uhr

Energieausweis wird erstellt.

FÜR SIE VOR ORT
Projektleiter T. Bürkle
0172 710 25 42 / 07143 80 55 -24
t.buerkle@layher-wohnbau.de

Im Innenausbau

FÜR KAPITALANLEGER: MIETER VORHANDEN!

2,5 Zimmer € 429.800,–

LUDWIGSBURG

WOHNEN IN DER BAROCKSTADT / FUCHSHOFSTR. 36

SEHR RUHIG, 7 MIN. ZU FUSS INS BLÜBA, 10 MIN. INS ZENTRUM

BERATUNG + BESICHTIGUNG
Ich vereinbare gerne
einen Termin vor Ort!

Energieausweis wird erstellt.

FÜR SIE VOR ORT
Projektleiter W. Hertner
0175 467 73 31 / 07143 80 55 -26
hertner@layher-wohnbau.de

Im Sommer bezugsfertig

PENTHOUSE MIT FERNSICHT UND LICHTKUPPEL

3,5 Zimmer, 3. OG, Aufzug
€ 494.800,–

SACHSENHEIM

OSTSTR. 3

3,5 Zi.	Garten	*€409.800,–*
3,5 Zi.	Penthouse	*€494.800,–*
3,5 Zi.	Penthouse	*€644.800,–*

BERATUNG + BESICHTIGUNG
Layher Info Büro in der Hans-Sachs-Str. 5
Sa. 14:00 – 16:00 Uhr
So. 12:00 – 13:30 Uhr
So. 16:30 – 18:00 Uhr

Energieausweis wird erstellt.

FÜR SIE VOR ORT
Projektleiter A. Ziegler
0174 444 77 07 / 07143 80 55-18
ziegler@layher-wohnbau.de

letzter BA im Innenausbau

ATTRAKTIVE, HELLE SÜD-WEST-LAGE

3,5 Zi.-Penthouse, zwei Dachterrassen € 644.800,–

LEONBERG

LEO-LIVING / LINDENSTR. 11

3,5 Zi.	Terrasse	*€529.800,–*
3,5 Zi.	ca. 100m² Wfl. mit Garten	*€659.800,–*
4,5 Zi.	Traumpenthouse	*€984.800,–*

BERATUNG + BESICHTIGUNG
nach individueller
Vereinbarung

Energieausweis wird erstellt.

FÜR SIE VOR ORT
Projektleiterin B. Lohmann-Eitel
0163 580 23 92 / 07143 80 55 -29
lohmann-eitel@layher-wohnbau.de

Im Innenausbau

STADTWOHNUNG MIT SÜDBALKON

4,5 Zimmer, 1. OG, Aufzug
€ 529.800,–

SACHSENHEIM

HANS-SACHS-STR. 5

2,5 Zi.	Penthouse	*€367.800,–*
3,5 Zi.	Garten od. Balkon	*€448.800,–*
3,5 Zi.	Penthouse	*€689.800,–*
4,5 Zi.	Balkon	*€529.800,–*

BERATUNG + BESICHTIGUNG
Layher Info Büro in der Hans-Sachs-Str. 5
Sa. 14:00 – 16:00 Uhr
So. 12:00 – 13:30 Uhr
So. 16:30 – 18:00 Uhr

FÜR SIE VOR ORT
Projektleiter A. Ziegler
0174 444 77 07 / 07143 80 55-18
ziegler@layher-wohnbau.de

NEU * NEU * NEU

5 NEUE PROJEKTE BEREITS IM BAU:

/ Fellbach Schmiden
/ Korntal Kallenberg
/ Ludwigsburg Poppenweiler
/ Bietigheim Metterzimmern
/ Erligheim

JETZT VORMERKEN LASSEN:

WIR SUCHEN STÄNDIG BAUGRUNDSTÜCKE . TEL. 07143 80 55 0 / INFO@LAYHER-WOHNBAU.DE WWW.LAYHER-WOHNBAU.DE

VERMIETUNGEN

Umzugsprobleme?

Wir lösen Ihre Umzugsprobleme schnell, zuverlässig und preiswert. Ab- und Aufbau der Möbel durch Schreiner. Ab 2 Mann, Möbelwagen inkl. Transportversicherung und km Stundenpreis € 107,10 inkl. MwSt. Mindestabnahme 4 Stunden, jede weitere Personenbestellung € 41,65 pro Stunde. Preise gelten in Nahbereich bis 125 km. Fernbereiche auf Anfrage.

Telefon (07135) 40 54
Weber Umzüge
74336 Brackenheim
Liegnitzer Str. 7
weberumzug@gmx.de

Erste Hilfe. Selbsthilfe.
brot-fuer-die-welt.de
Mitglied der actalliance
Brot für die Welt

GESCHÄFTLICHE INFORMATION ANZEIGE

Spatenstich in Korntal-Münchingen

Im Stadtteil Kallenberg entstehen in sechs Punkthäusern 66 Wohnungen.

Spatenstich: Die Wohnbau Layher errichtet im Stadtteil Kallenberg sechs Punkthäuser mit insgesamt 66 Wohnungen. *Foto: Wohnbau Layher*

Korntal-Münchingen. „Jetzt ist es soweit!“, freut sich Philipp Layher bei seiner Begrüßung: „Alle Genehmigungen und Baufreigaben liegen vor. Die Bagger sind vor Ort. Die Baustelle hat begonnen“. Rund 27 Millionen Euro investiert das Familienunternehmen Wohnbau Layher in das neue Projekt.

Bürgermeister Dr. Joachim Wolf lobte in seinem Grußwort die sehr gute Zusammenarbeit mit der Besigheimer Wohnbaufirma. Es ist nicht nur eine der größten innerstädtischen Wohnbauentwicklungen der Region sondern auch ein historisches Projekt für den Ortskern von Kallenberg. Neuer Wohnraum muss dringend geschaffen werden, um den hohen Bedarf zu erfüllen. Gerade innerstädtische Projekte wie hier bei der stillgelegten Gärtnerei Kuttler sind prädestiniert für die Schaffung von Wohnraum.

Alle Fraktionen des Gemeinderates waren ebenfalls aktiv beim Spatenstich mit dabei. Joachim Wolf sprach von sehr intensiven und konstruktiven Gesprächen in den öffentlichen und nichtöffentlichen Sitzungen. Der Spagat zwischen einer effizienten Bebauung und städtebaulicher Verträglichkeit sei gelungen. Mit den drei Stockwerken und einem zurückversetzten Dachgeschoss sei ein guter Kompromiss gefunden. Auch wurde die Parksituation in den Planungen verbessert und mehr Stellplätze geschaffen. Dies war eine der zentralen Forderung der Anwohner bei einer Infoveranstaltung.

„Die Erdarbeiten laufen bereits auf Hochtouren, der Rohbau beginnt Ende Mai. Die Vermarktung beginnt erst in rund sechs Wochen bis alle Pläne finalisiert sind“, so der Geschäftsführer der Firma Layher. „Die Nachfrage ist jetzt schon enorm hoch.“

Die Erdgeschosswohnungen haben alle einen eigenen Garten. In den Obergeschossen entstehen überwiegend barrierefreie Wohnungen und auch mehrere Zwei-Zimmer-Wohnungen für Singles sind mit dabei. Große Nachfrage besteht für die zwölf exklusiven Penthousewohnungen. „Gerade bei älteren Personen aus der direkten Nachbarschaft, denen das Einfamilienhaus zu groß wird besteht hier sehr großes Interesse“ betont Diplom-Ingenieur Andreas Ziegler, der für den Verkauf der Wohnungen zuständig ist.

Schwimmen, wann ich will

Hochwertige, ökonomisch arbeitende Pool-Wärmepumpe ermöglicht ein allzeit wohltemperiertes Wasservergnügen.

Ein Swimmingpool ist eine Anschaffung, von der viele Hauseigentümer träumen. Wird dieser Traum wahr, ist es nur verständlich, dass die Besitzer auch so oft wie möglich in ihren Badegenuss kommen möchten. Hierfür sind Pool-Wärmepumpen eine effiziente Lösung. Warum? Spezielle Wärmepumpen halten das Badewasser unabhängig von der Witterung angenehm temperiert. Das ermöglicht eine lange Nutzung des Pools von Frühjahr bis weit in den Herbst hinein. Die Funktionsweise ist dabei effektiv und umweltschonend zugleich: Eine hochwertige Inverter-Wärmepumpe nutzt die natürliche Wärme der Umgebungsluft, indem diese über einen Ventilator angesaugt und die Energie mittels Wärmetauscher und Kompressor zur Beheizung oder Kühlung des Wassers bereitgestellt wird. So werden Pooltemperaturen von acht bis 40 Grad Celsius möglich. Für den Betrieb kann dabei – je nach persönlichem Bedarf und Außentemperatur – zwischen einem Heiz-, Kühl- oder Automatikmodus gewählt werden.

Das Tolle: Dank ihres hohen COP-Wert von bis zu 5,5 (bei 24 Grad Celsius) arbeiten solche Wärmepumpen zudem besonders ökonomisch. Dieser Wert bedeutet, vereinfacht gesagt, dass eine kWh Elektroenergie in bis zu 5,5 kWh Wärmeenergie umgewandelt wird. Das macht die Pool-Wärmepumpe, die übrigens für Schwimmbecken mit einem Wasservolumen von bis zu 75 Kubikmeter geeignet ist, äußerst sparsam im Gebrauch. Weiterhin vorteilhaft: Da der Wärmetauscher aus Titan gefertigt ist, können ihm ständiger Wasserkontakt oder sogar salzhaltiges Wasser nichts anhaben. Lebensdauer und Haltbarkeit verlängern sich – darauf geben Hersteller sogar fünf Jahre Garantie. *hlc*

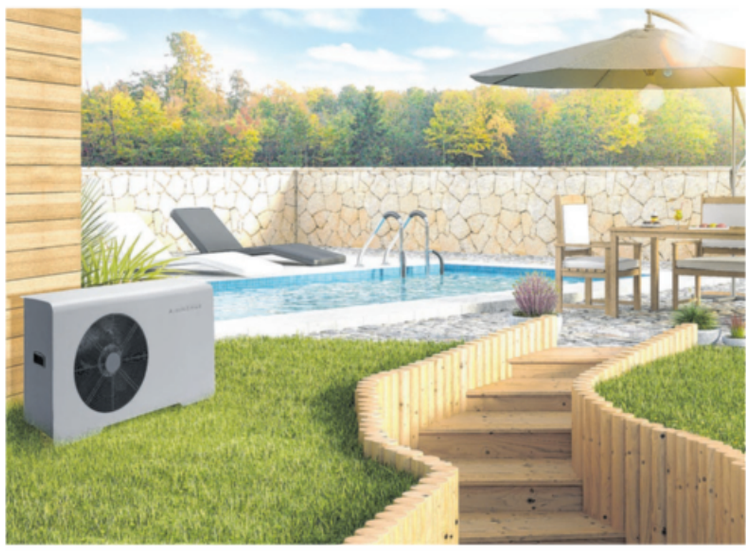

Eine umweltfreundliche, effiziente Pool-Wärmepumpe hält das Badewasser unabhängig von der Witterung angenehm temperiert. Das ermöglicht eine lange Nutzung des Pools von Frühjahr bis weit in den Herbst hinein. *Foto: HLC/Austria Email*

Ganz „vortrepplich“

Betontreppen machen in den eigenen vier Wänden immer eine gute Figur.

Ob Holz, Metall oder Acrylglas – Treppenmaterialien gibt es viele. Auch Beton kommt gerne zum Einsatz, wenn es darum geht, in den eigenen vier Wänden zwei oder mehrere Etagen miteinander zu verbinden. Kein Wunder, schließlich verfügt das natürliche Material – eine Mischung aus Zement, Sand, Kies und Wasser – über gute bauphysikalische Eigenschaften. Beton schrumpft und rostet nicht, hält Chemikalien und Schimmelpilzen stand und zeichnet sich durch einen hervorragenden Schall-, Brand- und Feuchteschutz aus. Das macht Treppen aus dem robusten Werkstoff zu pflegeleichten, widerstandsfähigen und äußerst langlebigen Begleitern. Auch optisch überzeugen designstarke Betontreppen auf ganzer Linie: Optimale Produktionsbedingungen und moderne Verfahrenstechniken im Fertigteilwerk gewährleisten neben der Erfüllung aller konstruktiven Anforderungen auch die gestalterische Freiheit, die sich Bauherren und Architekten wünschen. Tragende, filigrane Bauteile? Oder extrem feine, porenarme Oberflächen? Überhaupt kein Problem! Dank der gleichbleibenden Qualität des Werkstoffs und der Formbarkeit des Materials sind selbst maßgenaue Sonderanfertigungen möglich. Weiterer Pluspunkt: Die Stufen können von Holz über Naturstein bis hin zu Fliesen mit jedem Belag verkleidet werden, der gefällt und zum Ambiente passt. Die Herstellung im Werk verkürzt darüber hinaus die Bauphase, sodass der Einbau ruck, zuck erledigt und die Betontreppe im Anschluss direkt belastbar ist. *hlc*

Betontreppen haben viele gute Eigenschaften: Sie sind pflegeleicht, stabil, widerstandsfähig und rutschsicher. *Foto: HLC/BetonBild*

ENERGIESPARVERORDNUNG (EnEV 2014) Mögliche Abkürzungen der Pflichtangaben für den Immobilien- und Mietmarkt

Alle Angaben ohne Anspruch auf juristische Gewähr und Vollständigkeit.

Art des Energieausweises:

BA = Energiebedarfsausweis
VA = Energieverbrauchsausweis

Energiebedarfs- oder Energieverbrauchswerte:

in kWh/(m² a), z. B. 72 kWh/(m² a)

Energieträger der Heizung/HZG:

BHKW = Blockheizkraftwerk
Gas = Erdgas
EGL = Erdgas leicht
EGS = Erdgas schwer
EW = Erdwärme
EE = Erneuerbare Energieträger
FW = Fernwärme
FWD = Fernwärme Dampf
FS = Flüssiggas
Öl = Heizöl
Holz = Holz
HSchn. = Holz Hackschnitzel
Ko = Kohle
LWP = Luftwärmepumpe
NW = Nahwärme
Pellet = Pelletheizung
Solar = Solarheizung
S = Strom
WL = Wärmelieferung
Elek. Boil. = Warmwasser ü. Elektroboiler

Weitere Abkürzungen:

Bj. = Baujahr
A+ bis H = Energieeffizienzklasse
EB-W = Endenergiebedarf für Wärme
EV-W = Endenergieverbrauch für Wärme
EB-S = Endenergiebedarf für Strom
EV-S = Endenergieverbrauch für Strom
E.i.V. = Energieausweis in Vorbereitung

DV Medienhaus
Druck- und Verlagsgesellschaft
Bietigheim mbH
Kronenbergstraße 10
74321 Bietigheim-Bissingen
Telefon (0 71 42) 403-0
Fax (0 71 42) 403-125

Freiberg a. N. | Einfamilienhaus

ca. 330 m² Wohnfläche, ca. 470 m² Grundstück, Baujahr 1991, Öl-ZH, V 141,4, kWh, E
Berater: D. Heinold **€ 1.295.000,-**

S-Feuerbach | 2-Familienhaus

ca. 162 m² Wfl., ca. 402 m² Grdst., Bj. 1934, Öl-ZH, 290,8 kWh, B
Berater: F. Tramer **€ 949.000,-**

Kornwestheim | 3,5-Zi.-Wohnung

ca. 96,5 m² Wohnfläche, Baujahr 2009, Einbauküche, Gas-Zentralheizung, V 67,00 kWh, B
Berater: P. Freudl **€ 595.000,-**

Ludwigsburg | Investmentpaket

zwei Altbauwohnungen, ca. 200 m² Wfl., ca. 287 m² Grdst., Bj. 1911, Gas-HZ, denkmalgeschützt
Beraterin: M. Steck **€ 1.050.000,-**

Tamm | Freistehendes EFH

ca. 115 m² Wohnfläche, ca. 556 m² Grundstück, Baujahr 1950, Gas-Heizung, B 318,7 kWh, H
Beraterin: D.Heinold **€ 625.000,00,-**

Marbach | 2,5-Zimmer-Wohnung

ca. 73 m² Wfl, Baubeginn in Kürze, Aufzug, TOP-Lage, Luft-Wärmepumpe
€ 498.000,-

Stuttgart-Zuffenhausen
Hördtquartier

2- bis 4-Zimmer-Wohnungen

BHKW | EnEV 2014 (1.1.2016)
Jetzt Exposé anfordern!

PFLUGFELDER NEUBAUBERATUNG.
SO INDIVIDUELL WIE IHRE TRAUMIMMOBILIE.

Sie möchten mehr über unsere aktuellen Neubauprojekte erfahren? Dann vereinbaren Sie jetzt Ihren Wunschtermin.

WIR BERATEN SIE GERNE.
WANN, WIE UND WO IMMER SIE WOLLEN.

Im Pflugfelder Immo-Shop · Auf der Baustelle · Bei Ihnen zu Hause · Per Video-Chat · Per Telefon

BESUCHEN SIE UNSERE AKTUELLEN NEUBAUVORHABEN

NEU: jetzt Musterwohnung besichtigen!

»Q23«
Im Innenausbau
Pelletheizung | EnEV 2014 (1.1.2016)
So. 12.00 bis 13.00 Uhr oder auf Anfrage
Querstraße 4
Sachsenheim
3-Zimmer-Wohnung € 563.750,-
4-Zimmer-Wohnung € 509.750,-
4-Zimmer-Wohnung € 533.000,-

»Hölderlin Höfe«
Baubeginn erfolgt
Fernwärme | EnEV 2014 (1.1.2016)
So. 13.15 bis 14.15 Uhr oder auf Anfrage
Hölderlinstr. 11 (Beratungscontainer)
Bietigheim-Bissingen
1,5-Zimmer-Whg. € 205.500.-
3-Zimmer-Wohnung € 485.750,-
4-Zimmer-Wohnung € 621.500,-

»Hördtquartier«
Baubeginn erfolgt
BHKW | EnEV 2014 (1.1.2016)
So. 10.30 bis 11.30 Uhr oder auf Anfrage
Bietigheimer-/Hördtstraße
Stuttgart-Zuffenhausen
2-Zimmer-Wohnung € 336.000,-
3-Zimmer-Wohnung € 479.000,-
4-Zimmer-Wohnung € 606.000,-

»Am Vogelsang«
Im Rohbau / Innenausbau
BHKW | EnEV 2014 (1.1.2016)
Sa. 11.00 bis 12.00 Uhr
So. 10.00 bis 12.00 Uhr
Rückertstraße 7
Stuttgart-West
2-Zimmer-Wohnung € 510.200,-
3-Zimmer-Wohnung € 617.000,-
4-Zimmer-Wohnung € 717.500,-

07141 93 66 141

Wir suchen Grundstücke!

PFLUGFELDER.

Abkürzungen von Pflichtangaben nach § 16a EnEV Art des Energieausweises (§ 16a Abs. 1 Nr. 1 EnEV): Verbrauchsausweis = V · Bedarfsausweis = B · Energiebedarfs- oder Energieverbrauchskennwert (§ 16a Abs. 1 Nr. 2 EnEV): kWh/(m2·a) = kWh · Energieausweis = EA · Energieeffizienzklasse des Wohngebäudes bei ab 1. Mai 2014 erstellten Energieausweise (§ 16a Abs.1 Nr. 5 EnEV): A+ bis H, zum Beispiel B: Wesentliche Energieträger (§ 16a Abs. 1 Nr. 3 EnEV): Koks, Braunkohle, Steinkohle = Ko · Heizöl = Öl · Erdgas, Flüssiggas = Gas · Fernwärme aus Heizwerk oder KWH = FW · Brennholz, Holzpellets, Holzhackschnitzel = Hz · Elektrische Energie (auch Wärmepumpe), Strommix = E · Baujahr des Wohngebäudes (§ 16a Ab 1 Nr. 4 EnEV) = Bj

FACHLEUTE IN IHRER NÄHE

Die Seite für Handel – Handwerk – Dienstleistung

PFLEGEDIENST

Häusliche Alten- und Krankenpflege

Tanja Dzoja

Wir pflegen und betreuen Sie zuhause im Pflegedienst vor Ort.

fachlich · menschlich · kompetent

Lauerweg 24 · 74357 Bönnigheim
Telefon 07143 / 9 62 28 23
Mobil 01 71 / 8 13 54 04
www.dzoja-pflegedienst.de

HEIZUNGSBAU

www.kaufmann-heizung.de • 07143 840080

KAUFMANN
HEIZUNGSBAU • SOLAR • SERVICE

• Beratung • Planung • Kundendienst
• Heizungsanlagen • Solartechnik
• Tankanlagen • Wärmepumpen

Bertha-Benz-Straße 8 • 74366 Kirchheim

BERUFSBEKLEIDUNG

ARBEITSKLEIDUNG
funktionell & modisch

BB • Berufsbekleidung und Image
Blumenstraße 45 · 74357 Bönnigheim
Tel. 07143 403472 · www.berufsbekleidung-bb.de
ÖZ: Mo. – Fr. 15 – 18 Uhr, Sa.10 – 14 Uhr

(UM)BAUEN/WOHNEN

RAUM FÜR GUTE IDEEN
Architektur & Zimmerei

Planen und Bauen aus einer Hand.
Vormerken:
Beratungstag
SA, 29. Mai
10 – 12 Uhr (ohne Anmeldung)
"Rund ums Bauen, Modernisieren und schöner Wohnen"

UMBAU · DACH · FASSADE
PLUS GESTALTUNG
INDIVIDUELLES TRAUM-FERTIGHAUS

ZIMMERER (m/w/d) für pfiffige Projekte gesucht

ARCHITEKTURBÜRO & ZIMMEREI
HOLZWERKSTATT ZIEBART
Planen und Bauen mit Holz
Löchgau · Tel. 07143/87 22 10
www.holzwerkstattziebart.de

UMZÜGE

Ihr Familienbetrieb
Felger
Umzüge
- mit Außenaufzug
- Kücheneinbau
- beheiztes Möbellager

Ludwigsburg
Tel. 0 71 41/8 65 69-0
www.felger.biz

NÄHATELIER

Halt! Stopp! Uns gibt es noch

Liebe Bürger, schmeißt doch Eure alten und modernen Möbel nicht raus. **Zu schade, ruft an! Wir kommen!** Wir machen Euch ein vernünftiges Angebot mit neuem Stoffdesign und Aufpolsterung falls erforderlich. So habt Ihr wieder edle Schmuckstücke.

Ihr exquisites Nähatelier
Lydia R. Ibrom
Hauptstr.37 · 71711 Höpfigheim · Tel.07144/24613
Fax 07144/281765 · www.naehatelier-ibrom.de

BAUABDICHTUNG

www.schweiker-bau.de

- Arbeitsfugen / Rissverpressung
- Bauabdichtungen
- Betonsanierungen
- Horizontalsperren
- Schleierinjektionen
- Systemabdichtungen
- Zysternenabdichtungen

NEU KMB Dickbeschichtungen

schweiker BAUABDICHTUNGEN

Tel. 0 71 43 - 920 34
www.schweiker-bau.de

Schweiker Bauartikel GmbH
Zachersweg 28
74376 Gemmrigheim

ARBEITSKLEIDUNG

Arbeitskleidung.de

Michael Waldenmaier
Robert-Bosch-Str. 16
74385 Pleidelsheim
Tel. (0 71 44) 26 00 60
Fax (0 71 44) 20 86 67
info@arbeitskleidung.de

Wir beraten Sie gern auch in unserem Ladengeschäft!

Mo-Fr: 8-12 Uhr und 13-17.30 Uhr

FENSTER/TÜREN/TERRASSEN

Fenster · Türen · Terrassen

SOLIDE 1a THEMEN-BERATUNG

Alles aus einer Hand: Garantierte Handwerker-qualität!

hagenlocher
Glasklar für Sie.

Hagenlocher GmbH
Blumenstraße 31, 74357 Bönnigheim
Telefon 0 71 43 / 88 59-0 | Telefax 0 71 43 / 88 59 29
www.hagenlocher-fenster.de | info@hagenlocher-fenster.de

BALKON/TERRASSE

Ihr **Balkon** soll schöner werden ...
- Balkongeländer (Alu, pulverbeschichtet)
- Balkonverkleidungen (TRESPA, VSG-Glas, Lochblech, etc.)
- Fliesenbeläge
- Betonausbesserung
- Balkon-Estrich

Balkon- u. Terrassenservice L. Weiß
74399 Walheim · ☎ (0 71 43) 3 33 89

Die Fachleute in Ihrer Nähe freuen sich auf Ihren Auftrag!

DACHDECKER

AMBROSI
Flaschnerei · Bedachungen · Fassaden

Perfektes Handwerk mit Tradition und Herz

FLASCHNEREI
BEDACHUNGEN
METALLFASSADEN

Ambrosi GmbH & Co. KG
Carl-Zeiss-Straße 8
74321 Bietigheim-Bissingen
Telefon 0 71 42 / 7 88 81 40
info@ambrosi-dachdeckungen.de

www.ambrosi-dachdeckungen.de

STRAHLTECHNIK

Saubere Sache!
WHITE-SHARK STRAHLTECHNIK

- Trockeneisstrahlen
- Sandstrahlen
- chemische Entlackungstechnik

Tel. +49 1575 6457311
Tel. +49 176 21400833
E-Mail: info@whiteshark-co2.de
Web: www.WhiteShark-co2.de
71691 Freiberg am Neckar

WIR DRUCKEN – SIE ENTSPANNEN!

DV Druck BIETIGHEIM

Der bequemste Weg zu Ihrem Druckprodukt:
www.dvdruckbietigheim.de

Kronenbergstraße 10
74321 Bietigheim-Bissingen
Telefon (0 71 42) 403-330
info@dvdruckbietigheim.de

BROSCHÜREN | MAGAZINE | FLYER | GESCHÄFTSDRUCKSACHEN

Kampf gegen kleine Plagegeister

Mücken & Co. können mit dem richtigen Insektenschutz „einpacken“. Verschiedene Schutzsysteme sorgen dafür, dass für jede Tür und jedes Fenster eine Schutzmöglichkeit besteht.

Der Frühling steht vor der Tür. Nicht nur der Mensch freut sich auf ein Wiedererwachen der Natur und wärmere Temperaturen. Plagegeister wie Mücken, Bremsen und Stechfliegen bereiten sich ebenfalls auf eine lange Saison vor – leider auch daheim bei Haus- und Wohnungsbesitzern. Doch gegen die kleinen „Einbrecher“ ist ein Kraut gewachsen: Insektenschutzsysteme für Fenster und Türen gibt es in den unterschiedlichsten Ausführungen und Preisklassen. „Damit wird den blutsaugenden Schlafräubern der Zutritt zum Haus wirksam verwehrt und einer erholsamen Nacht bei geöffnetem Fenster steht nichts mehr im Wege“, erklärt der Geschäftsführer des Verbandes Fenster + Fassade (VFF), Ulrich Tschorn.

Nicht unbedingt praktisch, aber vergleichsweise günstig und schnell zu montieren sind zuzuschneidende Insektenschutzgitter. Befestigt werden sie üblicherweise mit Klettbändern – die eine Seite des Klettbandes wird mit ihrer klebenden Rückseite am Fensterrahmen befestigt und die andere am Schutzgitter. Anschließend kann das Gitter einfach mit dem Klettverschluss am Rahmen befestigt werden. Allerdings hat diese Insektenschutzvariante nur eine begrenzte Lebensdauer und behindert die Reinigung und Pflege der Fenster. Mehr Komfort versprechen mit Fiberglasgewebe bespannte Rahmen, die es für die üblichen Fenstergrößen montagefertig im Fachhandel oder beim Fensterbauer gibt. Sie sind in verschiedenen Farben und Formen zu bekommen und können rasch und problemlos mit entsprechenden Haltern am Fenster befestigt werden. Dazu gibt es sogenannte „Transparentgewebe“ mit besserem Licht- und Luftdurchlass, Funktionsgewebe, die vor Pollen schützen und haustiergeeignete „Katzengewebe“.

Nahezu unsichtbar: Ein modernes Insektenschutzgitter schützt vor ungebetenen Gästen aus dem Insektenreich.

Die Katze kann rein und raus – Plagegeister wie Mücken & Co. müssen aber draußen bleiben. *Fotos: VFF/Neher Systeme*

Diese Rahmenvarianten gibt es

Der Spannrahmen eignet sich gut für Drehkipp-Fenster, da er vom Inneren des Zimmers aus problemlos ein- und wieder ausgehängt werden kann. Beim Drehrahmen ergibt sich hingegen die Möglichkeit, ihn wie eine Tür öffnen und schließen zu können. Diese Rahmenart eignet sich besonders gut für den Einsatz vor Balkon- oder Terrassentüren. Pendel- oder Schwingtüren sind eine besondere Form der Insektenschutz-Drehtüren. Sie lassen sich in beide Richtungen öffnen. „Das ist besonders praktisch, wenn mal keine Hand zur Bedienung frei ist – zumal sie sich selbstständig und leise wieder schließen“, so Tschorn. Hebeschiebe- und Abstelltüren können mit leicht bedienbaren Insektenschutz-Schieberahmen versehen werden, die sich auf extra montierten Laufschienen bewegen lassen. Soll der Kellerschacht, der ebenfalls ein perfekter Zugang für Insekten und Nager ist, geschützt werden, kommen Lichtschachtabdeckungen mit einem passenden Gitter aus Edelstahl in Betracht.

Mit integrierten Rollos sorgt man für permanenten Schutz

Integrierte Insektenschutzrollos sind ebenfalls eine große Hilfe im Kampf gegen ungebetene Plagegeister. „Sie lassen sich je nach Bautyp bei Bedarf einfach von innen bedienen und können als Fenster-Rollo sowohl an den Wohnungs- beziehungsweise Dachfenstern als auch in Form von Türrollos an Balkon- und Terrassentüren angebracht werden“, erklärt Tschorn. „Für Neubau oder Sanierung empfehlen sich außerdem bereits in den Rollladenkasten integrierte Insektenschutz-Rollos.“ *vff/ds*

Der Expertenrat: „Achten Sie unbedingt auf Qualität. Insektenschutzgitter zum Einkleben in den Fensterrahmen sind vergleichsweise günstig, aber auf Dauer nur eine schlechte Lösung. Hochwertige Insektenschutzsysteme, ob Spannrahmen, Dreh-Schiebetüren oder Rollo sind eine dauerhafte Investition und verschaffen Ihnen Schutz und einen ruhigen Schlaf. Welche der Schutzsysteme sich für Haus oder Wohnung am besten eignen, wissen die geschulten Berater im Fenster- und Fassaden-Fachbetrieb.“

Sonderthema

WOHLFÜHL-ZUHAUSE
Schutz nach Maß für Fenster, Türen und Lichtschächte.
Wir sind für Sie da! Beratung im Schau-Raum, Reparatur-Service und maschinelle Fliegengitter-Reinigung.
Liebigstr. 33 (bei OBI) · 74211 Leingarten · Tel. 0 7131- 649 88 30
www.bolch-insektenschutz.de
BOLCH SCHUTZGEWEBE CENTER

CLIMAX Haustüren GmbH
Aluminiumhaustüren
Wohnungseingangstüren
Vordächer
Holzhaustüren
Glasinnenelemente
Sicherheitstechnik
ZUFRIEDENHEIT IST
EINSTELLUNGSSACHE
PREMIUM HAUSTÜREN MIT ZUFRIEDENHEITS-GARANTIE
Riegelbachstraße 14
74360 Ilsfeld
Beratung nach Termin
Mo - Fr 8 - 18 Uhr
Fon: 07062-9 65 59
www.climaxhaustueren.de

(0800) 9 25 33 66 kostenlos
Insekten-schutzgitter
Pendeltüre
Pollenschutz
Lichtschacht-abdeckung
Klarsichtgewebe ohne Aufpreis!
Sonnenschutz-/Verdunklungs-Plissee
Gewebetausch (auch Fremdfabrikate)
... seit fast 30 Jahren! direkt vom Hersteller!
Waldenmaier
Brackenheim
www.fliegle.de

Schöner Energie sparen!
Neue Fenster und Haustüren von Hagenlocher dämmen hervorragend gegen Kälte, Wärme, Schall – und auch Gauner!
Gute Beratung Gute Betreuung
Hagenlocher GmbH
Blumenstraße 31 | 74357 Bönnigheim
Tel.: 0 71 43 / 88 59-0 | Fax: 0 71 43 / 88 59 29
www.hagenlocher-fenster.de
info@hagenlocher-fenster.de
hagenlocher
Glasklar für Sie.

LESERSHOP

Montag – Freitag
9.00 – 17.00 Uhr

Kundencenter (Parkplätze kostenlos)
Kronenbergstraße 10
74321 Bietigheim-Bissingen
Tel.: 07142 403-0

BIETIGHEIMER ZEITUNG
SACHSENHEIMER ZEITUNG | BÖNNIGHEIMER ZEITUNG

Bietigheimer Schlüsselanhänger

Dieser Schlüsselanhänger aus silberfarbigem Metall (4,5 auf 3 cm) zeigt auf Vorder- und Rückseite die bekanntesten Bauwerke Bietigheims und ist daher ein hervorragendes Souvenir von der Heimatstadt. Erhältlich auch in runder Form (Durchmesser 3,5 cm).

4,50 €

Bietigheimer Tasse

Diese handbemalte Tasse mit den bekanntesten Motiven der Großen Kreisstadt Bietigheim-Bissingen ist ein praktisches und sehr hübsches Andenken. Sie eignet sich auch bestens zum Verschenken. Die Porzellantasse ist Spülmaschinen geeignet und ist nur in unserem Zeitungs-Shop erhältlich.

9,95 €

ProBunny-Handyhalter

Der Handyhalter zum Umhängen. Bestehend aus 1 schwarzen Pro-Bunny und 1 Kordel/Kette. Kordel/Kette und Pro-Bunny abnehmbar. Ideal für Zuhause und Unterwegs. Kein „Runterfallen lassen“ auf den harten Betonboden mehr. Kein „Handy ist ins Klo gefallen“ mehr. Hiermit hängt das Handy stets sicher um den Hals.

14,95 €

Verkauf solange Vorrat reicht.

Gut sehen – Besser hören

SONDERVERÖFFENTLICHUNG

Besser informiert. Mehr erleben.

Expertenrat vom Hörakustiker

Tag gegen Lärm 2021: Selbst geringe Lärmintensität kann Schäden verursachen.

Immer noch zu laut!?“ – diese Frage stellte der diesjährige Tag gegen Lärm am 28. April angesichts neuer Geräusch- und Lärmerfahrungen, die mehr oder weniger strenge Lockdowns in den letzten Monaten mit sich brachten. Ruhe und Stille fallen auf einmal an Orten und zu Zeiten auf, die vorher ohne Geräuschkulisse kaum vorstellbar waren. Stattdessen lenkt „Wir bleiben zu Hause“ die Aufmerksamkeit nun auf den Umgebungslärm in der Nachbarschaft, verursacht durch Haus- und Gartengeräte oder Unterhaltungselektronik. Auch Baustellen und Renovierungsaktivitäten, die von den Lockdowns kaum betroffen sind, lassen nach wie vor aufhorchen.

Also doch keine grundsätzlichen Veränderungen beim Lärm. Vieles ist immer noch zu laut oder nimmt wieder an Intensität zu, je mehr das Alltagsleben stattfinden kann. Diese gesamte Geräuschkulisse inklusive Musik hören und Freizeitlärm belastet die Ohren und den Hörsinn. Die Gefahr bleibender Hörschäden besteht schon bei einem Lärmpegel von rund 80 Dezibel und einer Belastungsdauer von etwa 40 Stunden pro Woche. Deshalb liegt hier auch der gesetzliche Grenzwert, ab dem an Arbeitsplätzen mit entsprechender Lärmexposition Gehörschutz getragen werden gemäß Lärm- und Vibrations-Arbeitsschutz- Verordnung, kurz „LärmVibrationsArbSchV“.

Die berufsbedingte Schwerhörigkeit zählt zu den statistisch am häufigsten erfassten Berufskrankheiten. Hohe Lautstärken werden häufig aber auch in der Freizeit erreicht: sogar 100 Dezibel und mehr sind beim Musik hören über Kopfhörer, in Diskotheken oder bei Rockkonzerten keine Seltenheit. Die Schmerzschwelle liegt abhängig von der Tonhöhe bei 120 bis 130 Dezibel. Eine kurzzeitige Belastung reicht dann schon aus, um einen irreversiblen Hörschaden zu verursachen.

Doch auch unauffälligere Lärmereignisse wie etwa die permanente Geräuschkulisse in Büros stellen eine Gefahr für die Ohren dar. Schon bei einem andauernden Lautstärkepegel von etwa 40 Dezibel können Konzentrations- und Hörstörungen auftreten. Bei einer Dauerbelastung von 65 Dezibel (60 Dezibel entsprechen in etwa der normalen Gesprächslautstärke) besteht ein erhöhtes Risiko für Herz- und Kreislauferkrankungen. Zum Vergleich: Der Schallpegel an einer Hauptverkehrsstraße liegt tagsüber bei durchschnittlich 70 Dezibel.

Wie kann man sich also vor übermäßiger und gefährlicher Lärmbelastung schützen? Zu dieser Fragestellung wissen die Hörakustiker der Fördergemeinschaft Gutes Hören professionellen Rat und geben individuelle Empfehlungen. Dazu zählt: Nicht nur den nervigen Lärm erkennen und vermeiden, sondern auch subtilere Geräusche berücksichtigen und natürlich bei lauten Musik- oder Sportveranstaltungen Gehörschutz nutzen. Beim Kauf von Hausgeräten und Spielsachen auf die Geräuschentwicklung achten. Und wenn es dann doch mal lauter geworden ist, sollte man den Ohren entsprechend lange Ruhepausen gönnen.

Grundsätzlich gilt: Das Risiko für Hör- und Gesundheitsschäden steigt, je lauter die Belastung ausfällt und je länger sie andauert. Selbst wenn sich die Ohren nach intensiver Beschallung wieder erholt haben, können unauffällige kleine Hörschäden entstanden sein, die sich über einen längeren Zeitraum summieren. Die Betroffenen gewöhnen sich dabei unmerklich an eine immer schlechtere akustische Verarbeitung des Gehörten.

Wie es um die eigene Hörleistung steht, zeigt der Hörtest bei einem FGH-Hörakustiker. So lässt sich schnell und zuverlässig feststellen, ob vielleicht schon einzelne Frequenzen nicht mehr einwandfrei gehört werden. Auf dieser Basis informiert und berät der Fachmann über die geeigneten Maßnahmen, um dem Fortschreiten von Hörminderungen gezielt vorzubeugen – sei es durch Lärmvermeidung, Gehörschutz, regelmäßige Hörtests oder durch die Nutzung moderner Hörsysteme, die vorhandene Defizite effektiv ausgleichen.

Der Vorsorge kommt im Hinblick auf die Hörgesundheit größte Bedeutung zu. Die von Hörexperten empfohlenen regelmäßigen Überprüfungen der persönlichen Hörleistung bieten die Hörakustiker der Fördergemeinschaft Gutes Hören grundsätzlich kostenlos an. Informationen und kompetente Beratung inklusive. Die FGH-Hörakustiker sind zu erkennen am Ohrbogen mit dem roten Punkt und deutschlandweit zu finden unter www.fgh-info.de*fgh*

FOTO: PIXABAY

Arbeiten ohne Gehörschutz: Die berufsbedingte Schwerhörigkeit zählt zu den statistisch am häufigsten erfassten Berufskrankheiten.

RISIKOLOS! GLEICH TERMIN VEREINBAREN.
HÖRGERÄT 6 WOCHEN KOSTENLOS PROBE TRAGEN!
ALLE MARKEN-HÖRGERÄTE ZUM BESTEN PREIS!
www.optikgrimm.de
GRIMM UNITED OPTICS GERMANY
DIE HÖRAKUSTIKER-KETTE
BIETIGHEIM-BISSINGEN · Fußgängerzone · Tel 07142 41 45 4

Jetzt NEU - klimatisierte Geschäftsräume
BAYER HÖRAKUSTIK
Mitglied im Verband DER HÖRAKUSTIKER
Bayer Hörakustik | Schillerstraße 62 | 74366 Kirchheim a. N.
Telefon: 07143-967 2 999 | Telefax: 07143-967 2 998
info@bayer-hoerakustik.de | bayer-hoerakustik.de
direkt gegenüber der Apotheke
Öffnungszeiten: Mo.-Fr. 09:00-12:30 Uhr und 14:00-18:00 Uhr
Mittwoch Nachmittag geschlossen
Parkplätze direkt vor dem Haus
Hörsysteme ab 20 €*
* bei Vorlage einer ohrenärztlichen Verordnung für 2 Hörgeräte

SONDERTHEMA

HÖRBERATUNG PETER SCHAUB 25 JAHRE
Ab sofort genießen Sie bei uns doppelten Meisterservice.
Hörgeräte · Gehörschutz · Hörtraining · Tinnitus Therapie
Wir helfen verstehen. www.hoerberatung-schaub.de
Bietigheim-Bissingen · Kronenbergstraße 12 · 0 71 42 / 94 39 39
Besigheim · Bahnhofstraße 5 · 0 71 43 / 40 68 04

LESERSHOP
Montag – Freitag 9.00 – 17.00 Uhr
Kundencenter (Parkplätze kostenlos)
Kronenbergstraße 10
74321 Bietigheim-Bissingen
BIETIGHEIMER ZEITUNG
SACHSENHEIMER ZEITUNG | BÖNNIGHEIMER ZEITUNG

HerzKästchen
Klappkarten-Set
Das „HerzKästchen“-Set besteht aus:
10 modern gestalteten Klappkarten (DIN A6) zu den Themen Herz, Liebe, Freundschaft etc. mit verschiedenen, exklusiven Fotokunstmotiven und Texten von Stella & Baptist, inkl. 10 liebevoll bedruckten Umschlägen/Kuverts (DIN C6) und einer hochwertigen Geschenkdose aus Metall.
Preis: 18,90 Euro Alle Karten, auch mit weiteren Motiven, sind einzeln erhältlich.

Inklusive 10 wunderschön bedruckte Umschläge
DV Medienhaus · Druck- und Verlagsgesellschaft Bietigheim mbH
Kronenbergstraße 10 · 74321 Bietigheim-Bissingen
Gedruckt von DV Druck BIETIGHEIM

INGERSHEIM

SONDERVERÖFFENTLICHUNG

Besser informiert. Mehr erleben.

AKTUELLES AUS INGERSHEIM

GEMEINDE INGERSHEIM

Die nächste Ausgabe „Aktuelles aus Ingersheim“ erscheint **am 22. und 23. Juni 2021**

Gaststätte Linde

Unser Abholservice für den täglichen Mittagstisch
Mittagstischangebote unter: www.gasthaus-linde.info

Vorbestellungen bis 10 Uhr, kontakt@gasthaus-linde.info oder telefonisch
Austraße 12 · Kleiningersheim · 0 71 42 / 78 80 24

! Achtung Corona-Öffnungszeiten: Mo + Di Ruhetag · Mi – So ab 11.30 Uhr !
! Öffnungszeiten können sich bedingt der Situation ändern !

Elektromobilität für jedes Alter

Elektro Roller
Höchstgeschwindigkeit
25 km/h oder 45 km/h
Preis ab 1.499 €
(inkl. 16% Mwst.)

Elektro Dreirad
Höchstgeschwindigkeit
25 km/h
Preis ab 1.799 €
(inkl. 16% Mwst.)

ejm GmbH & Co.KG
Riemenschneiderstr. 3 · 53175 Bonn
info@ejm.com.de

WS-Fahrzeugbau
Bustadt 22 · 74360 Ilsfeld
Tel: 0 70 62 97 68 44

GESCHÄFTLICHE INFORMATION ANZEIGE

Biomarkt mit Vollsortiment

Die Zufahrt zu Willmanns Hofladen ist wieder uneingeschränkt möglich.

Ist wieder erreichbar: Willmanns Hofladen. Im Bild Tobias Willmann. *Foto: Martin Kalb*

Ingersheim. Die Erleichterung ist Tobias Willmann deutlich anzumerken: nach Monaten der Behinderungen aufgrund von Bauarbeiten kann sein Hofladen in den Beeten 65 nun endlich wieder ohne Probleme oder verschmutzter Fahrbahn angefahren werden: „Das war schon eine erhebliche Einschränkung“. Gerade zur rechten Zeit, denn ein besuch in Willmanns Hofladen lohne sich jetzt besonders, da viele eigene Produkte jetzt geerntet würden: Gurken, Kohlrabi, Radieschen und Salate. Und auch Jungpflanzen sind nun wieder im Angebot, aktuell Gurken und Tomaten. „Wir bekommen die Jungpflanzen direkt von unserer Gärtnerei, so Tobias Willmann, der den Hofladen seit Anfang 2018 leitet.

Die Gärtnerei Willmann ist seit ihrer Gründung 1952 durch den Großvater ein Demeterbetrieb. Hier werden die Biostandards jährlich besonders streng kontrolliert. Außerdem wird in einem geschlossenen Stoffkreislauf gewirtschaftet: „Der Dünger für den Anbau kommt von unseren eigenen Kühen, die das eigene, nach Demeterstandard angebaute Futter fressen“, so Willmann.

Die Zahl der Demeterbetriebe habe in den vergangenen Jahren zugenommen, erklärt er, doch sehe man sich untereinander mehr als Partner denn als Mitbewerber. Da wird sich schon mal gegenseitig die Sämaschine oder eine Walze ausgeliehen. Außerdem unterhält Willmanns Hofladen Kooperationen zu regionalen Partnern. So kann das Angebot im Laden deutlich größer ausfallen. Zu finden sind daher auch Obst, Bioweine, Kekse oder Antipasti.

Dieses große Angebot sowohl an eigenen Erzeugnissen wie an denen der regionalen Partner sieht Tobias Willmann als die große Stärke des Hofladens.

Info Geöffnet ist Montag bis Freitag von 9 bis 19 Uhr, am Samstag von 9 bis 14 Uhr. Nähere Informationen gibt es im Internet unter www.willmanns-hofladen.de

SONDER-THEMA

Neue Gemeindebroschüre

Leben in Ingersheim: Wichtiges, Informatives und Unterhaltsames für Einheimische und BesucherInnen

Windkraft, Schloss, Kultur und Wein – typisch Ingersheim: Diesen Slogan hat sich der Ort selbst gegeben. Er trifft es auf den Punkt – und doch ist die Gemeinde noch viel mehr als dieser Slogan. Was genau, ist aus der aktualisierten, umfangreichen Gemeindebroschüre zu erfahren, die im Juni der Rundschau beigelegt wird und auch im Rathaus Ingersheim erhältlich sein wird. In Zusammenarbeit mit der Gemeinde ist ein umfangreiches Produkt mit Informationen, Illustrationen und Hintergrundberichten entstanden, das sowohl Ingersheimer BürgerInnen als auch TouristInnen von außerhalb ansprechen soll. Redaktion, Gestaltung, Herstellung und Druck liegen bei der Druck- und Verlagsgesellschaft Bietigheim-Bissingen. Die Broschüre bringt Lesern und Leserinnen die Akteure, Einrichtungen und Besonderheiten der Gemeinde näher: Streuobstwiesen, Wald und Neckar; das außerordentlich starke ehrenamtliche Engagement der Ingersheimer und Ingersheimerinnen, Angebote für Kinder, Familien und ältere Mitbürger, Gemeinderat, Kirchen, Einkaufs- und Freizeitmöglichkeiten, Gesundheitsversorgung und noch viel mehr.

Kompetente Beratung für Ihre Werbung:

STEFANIE DÜRL
LEITERIN SALES

Tel. 07142 403-250
Fax 07142 403-254
stefanie.duerl@bietigheimerzeitung.de

REITER STUBE
Da Peppe

Willkommen in der Reiterstube Ottmarsheim

Liebe Gäste, ab 19. 3. 2021 eröffnen wir unter neuer Leitung mit neuem Konzept. Viel Vergnügen mit unseren Speisen und Getränken und Guten Appetit!

Zur Zeit können wir Speisen und Getränke ausschließlich außer Haus anbieten

Unsere Öffnungszeiten:
Montag: Ruhetag · Di. – Fr.+ So. + Feiertage: 11.00 – 21.00 Uhr
warme Küche von 11.30 – 13.30 und 17.00 – 21.00 Uhr
Samstag: 14.00 – 21.00 Uhr warme Küche ab 17.00 Uhr

Bei uns gibt es auch Eiskugeln und Eisbecher

Winzerhauserweg 3 · 74354 Besigheim · Telefon 0 71 43 / 9 69 81 70

PREISRÄTSEL

Wenn Sie Ihre Immobilie verkaufen möchten …
Heuschele Immobilien!
Für Bietigheim-Bissingen die Nr. 1
SEIT 1990
HEUSCHELE IMMOBILIEN
Telefon (07142) 91440

Die Buchstaben der mit Zahlen versehenen Felder ergibt die Lösung. Unter allen richtigen Einsendungen werden jede Woche drei Buchgutscheine im Wert von 5.– € verlost. Die Gewinner werden schriftlich benachrichtigt.
Herzlichen Glückwunsch!
Der Rechtsweg ist ausgeschlossen.
Mitmachen und Gewinnen!
Einsendeschluss ist am kommenden Montag.
Bitte Postkarte an folgende Adresse senden:

DIE RUNDSCHAU
Kronenbergstrasse 10
74321 Bietigheim-Bissingen

LINIENRICHTER

SUDOKU

Zahlen von 1 bis 9 sind so einzutragen, dass sich jede dieser neun Zahlen nur einmal in einem Neunerblock, nur einmal auf der Horizontalen und nur einmal auf der Vertikalen befindet.

Auflösung der letzten Woche →

4	1	5	6	3	7	2	9	8
7	3	2	8	9	1	6	4	5
9	6	8	2	5	4	7	1	3
6	8	7	1	4	5	9	3	2
3	4	1	9	7	2	8	5	6
5	2	9	3	8	6	1	7	4
2	5	4	7	6	9	3	8	1
8	7	6	5	1	3	4	2	9
1	9	3	4	2	8	5	6	7

4	7			1		5		
	1	3		5		6		
				7	3	1	2	
	6	4						1
	9	2	1					8
			7	9			6	5
6						3	4	2
3		8			6			
		9	2		7		5	

-Anzeige-
PRO MUSIC
MUSIKFACHGESCHÄFT · MUSIKSCHULE
Marktplatz 8 · 71691 Freiberg
Tel. 07141 - 27 01 28
Öffnungszeiten:
Mo. - Fr. 8.30 - 18.30 Uhr
Samstag 8.30 - 13.00 Uhr
Reparaturservice aller Instrumente
Noten-Express-Service
kurzfristige Lieferung
schnell, sicher, zuverlässig
Unterricht für:
Akkordeon, Bass, Cajon, E-Gitarre, Keyboard, Klavier, Konzertgitarre, Westerngitarre, Ukulele, Saxofon, Schlagzeug.
Einstieg sofort möglich
immer aktuell: www.pro-music-freiberg.de

BEREITSCHAFTSDIENSTE

ÄRZTE

NOTFALLPRAXIS

nördl. Landkreis Ludwigsburg e. V., Riedstraße 12, 74321 Bietigheim-Bissingen (Im Krankenhaus Bietigheim, Erdgeschoss Südeingang). Tel. 116117 bei Hausbesuchen ansonsten ist eine telefonische Anmeldung zu den Öffnungszeiten nicht erforderlich.
Zentraler ärztlicher Notfalldienst an Wochenenden und Feiertagen für:
Bietigheim-Bissingen, Untermberg, Metterzimmern, Freiberg mit allen Stadtteilen, Klein- und Großingersheim, Mundelsheim, Pleidelsheim, Bönnigheim, Erligheim, Freudental, Kirchheim, Walheim, Löchgau, Besigheim, Hessigheim, Gemmrigheim, Tamm. Vaihingen/Enz: Stadt, Enzweihingen, Kleinglattbach, Horrheim, Ensingen, Aurich, Gündelbach, Roßwag und Riet. Sachsenheim: mit allen Stadtteilen. Sersheim, Oberriexingen. Oberstenfeld, Großbottwar, Steinheim und den zugehörigen Teilorten.
Öffnungszeiten: Mo. – Do., 18.00 – 07.00 Uhr. Fr., 16.00 – 07.00 Uhr. Sa./So./Feiertag durchgehend. Während der Öffnungszeiten ist eine telefonische Anmeldung nicht erforderlich. Parkmöglichkeiten sind ausgeschildert.

SÜDLICHER LANDKREIS HEILBRONN

Notfallpraxis Brackenheim im Krankenhaus Brackenheim, Wendelstraße 11, 74336 Brackenheim, Tel. 07135 - 93 60 821.
Die Notfallpraxis in Brackenheim ist täglich von 19 bis 7 Uhr sowie Samstags, Sonntags und Feiertags durchgehend besetzt.
Um längere Wartezeiten zu vermeiden, vereinbaren Sie vorab bei Erkrankungen, die keine akute Notfallsituation darstellen, einen Termin.
Notfälle werden während der Öffnungszeiten jederzeit behandelt.

KINDERÄRZTE

NOTFALLDIENST FÜR DEN LANDKREIS LUDWIGSBURG:

Die kinderärztliche Notfallpraxis für Kinder und Jugendliche bis etwa 16 Jahre am Klinikum Ludwigsburg, Posilipostr. 4, Klinik für Kinder- und Jugendmedizin, Station 0.K, ist unter der Woche von 18 bis 8 Uhr geöffnet, an Wochenenden und Feiertagen ganztags bis 8 Uhr des folgenden Werktags.

Eine telefonische Anmeldung ist nicht erforderlich, bitte bringen Sie die Versichertenkarte mit.

NOTFALLDIENST FÜR DEN LANDKREIS HEILBRONN:

An Samstagen, Sonn- und Feiertagen von 8.00 Uhr bis 22.00 Uhr in der Kinderklinik Heilbronn. Nach 22.00 Uhr Dienst über **Tel. 19 222** zu erfragen.

AUGENÄRZTE

Für den Landkreis Ludwigsburg zu erfragen unter **Tel. 0180 - 6 07 11 22**

ZAHNÄRZTE

Für den Landkreis Ludwigsburg zu erfragen über **Tel. (07 11) 7 87 77 33**

TIERÄRZTE

Der Notdienst ist zu erfragen über die Telefonnummer des Haustierarztes.

KLEINTIERNOTDIENST IM LANDKREIS LUDWIGSBURG

Tel. 07141- 290101

RETTUNGSDIENST

Notruf **Tel. 112**
Krankentransport **Tel. (07141)19 222**

TELEFONSEELSORGE

evangelisch **(08 00) 1 11 01 11**
katholisch **(08 00) 1 11 02 22**

SOZIAL- UND DIAKONIESTATIONEN

Bi-Bi Tel. (0 71 42) 4 41 12
Besigheim Tel. (0 71 43) 8 06 30
Bönnigheim Tel. (0 71 43) 40 55 50
Bra.-Güglingen Tel. (0 71 35) 9 86 10
Ingersheim Tel. (0 71 42) 97 45 51
Sachsenheim Tel. (0 71 47) 96799-30
Vaihingen/Enz Tel. (0 70 42) 18 900

MOBILE DIENSTE

Robert-Breuning-Stift
Tel. (0 71 43) 80 13 06
Besigheim

Essen auf Rädern
Tel. (0 71 42) 94 03 49
Bissingen, Kreuzstraße 30

d'hoim Pflegeservice
Tel. (0 71 35) 93 99 22
Brackenheim

Ambulanter Hospizdienst Bietigheim-Bissingen
Tel. (0 71 42) 7 71 85 30 Anrufbeantw.
Begleitung Sterbender und ihre Angehörigen

I. Zeller GmbH
Häusliche Krankenversorgung
Pleidelsheimer Str.31, Bietigheim
Tel. 07142/913 21 70

I. Zeller GmbH
Ambulanter Pflegeservice
Hans-Krieg-Str.4 Vaihingen/Enz
Tel. 07042/37 19 11

Tanja Dzoja
Häusliche Alten- und Krankenpflege
Tel. (0 71 43) 96 22 823
Bönnigheim

Ambulanter Pflegedienst Intermedina
Tel. (0 71 41) 9 92 57 25
Mobil: (01 76) 45 04 78 59
Ludwigsburg

Pflegezentrum an der Metter
Tel. (0 71 42) 96 22 96
Bietigheim-Bissingen

Ambulanter Pflegedienst compassio mobil – Haus Caspar
Tel. (0 71 42) 469-152
kostenlose Service-Nr.: 0800/10 600 70
Bietigheim-Bissingen und Umgebung

Herzinfarkt:
Jede Minute zählt!
sofort
112
www.herzstiftung.de
Deutsche Herzstiftung

APOTHEKEN

Der Dienst ist jeweils von 8.30 bis zum Folgetag 8.30 Uhr.

Bietigheim-Bissingen, Sachsenheim, Bönnigheim und Umgebung:

12.05. Apotheke im Enztal-Center
Besigheim, Riedstr. 4
Tel. (0 71 43) 80 18 53

14.05. Enz-Apotheke Bissingen
Bissingen, Kreuzstr. 12
Tel. (0 71 42) 92 00 13

16.05. Apotheke im Buch
Bietigheim, Buchstr. 8
Tel. (0 71 42) 5 26 58

16.05. Ostertor-Apotheke
Markgröningen, Ostergasse 33
Tel. (0 71 45) 45 97

17.05. Bahnhof-Apotheke
Großsachsenh., von-Koenig-Str. 12
Tel. (0 71 47) 66 60

17.05. Rathaus-Apotheke
Asperg, Marktplatz 2
Tel. (0 71 41) 6 56 81

18.05. Schiller-Apotheke im Sand
Bietigheim, Großingersheimer Str. 17
Tel. (0 71 42) 5 15 40

13.05. Rats-Apotheke
Bönnigheim, Kirchstr. 15
Tel. (0 71 43) 20 44

13.05. Rathaus-Apotheke
Tamm, Bahnhofstr. 104
Tel. (0 71 41) 60 11 60

15.05. Rathaus-Apotheke
Löchgau, Hauptstr. 44/2
Tel. (0 71 43) 87 03 07

Ingersheim, Pleidelsheim, Marbach, Freiberg und Umgebung:

12.05. Rosen-Apotheke
Pleidelsheim, Riedbachstr. 9
Tel. (0 71 44) 2 10 60

13.05. Brunnen-Apotheke
Erdmannhausen, Kirchstr. 3
Tel. (0 71 44) 3 84 08

14.05. Apotheke Murr
Murr, Mühlgasse 2
Tel. (0 71 44) 8 88 98 36

15.05. Lemberg-Apotheke
Affalterbach, Marbacher Str. 8 + 16
Tel. (0 71 44) 3 64 99

16.05. Stadt-Apotheke
Steinheim, Friedrichstr. 2
Tel. (0 71 44) 8 12 30

17.05. Apotheke Palm
Marbach, Marktstr. 22
Tel. (0 71 44) 53 60

18.05. Römer-Apotheke
Benningen, Studionstr. 7
Tel. (0 71 44) 1 46 93

Vaihingen/Enz und Stadtteile, Sersheim, Illingen:

12.05. Sender-Apotheke
Mühlacker, Hindenburgstr. 41
Tel. (0 70 41) 81 80 30

13.05. Apotheke im Centrum
Illingen, Ortszentrum 3
Tel. (0 70 42) 29 55

14.05. Kloster-Apotheke
Maulbronn, Klosterhof 36
Tel. (0 70 43) 23 58

14.05. Heckengäu-Apotheke Mönsheim
Mönsheim, Pforzheimer Str. 2
Tel. (0 70 44) 9 09 48 80

15.05. Stromberg-Apotheke Sersheim
Sersheim, Am Markt 8
Tel. (0 70 42) 3 22 11

16.05. Uhland-Apotheke
Mühlacker, Bahnhofstr. 86
Tel. (0 70 41) 74 44

17.05. Schloss-Apotheke
Vaihingen, Franckstr. 21
Tel. (0 70 42) 37 40 90

18.05. Stern-Apotheke
Ötisheim, Bahnhofstr. 47
Tel. (0 70 41) 61 10

Brackenheim, Güglingen, Lauffen, Neckarwestheim, Nordheim, Talheim:

12.05. Th.-Heuss-Apotheke
Brackenheim, Georg-Kohl-Str. 21
Tel. (0 71 35) 43 07

13.05. Rosen-Apotheke
Talheim, Rathausplatz 34
Tel. (0 71 33) 9 86 20

14.05. Neckar-Apotheke
Lauffen, Körnerstr. 5
Tel. (0 71 33) 96 01 97

15.05. Mozart-Apotheke
Nordheim, Lauffener Str. 12
Tel. (0 71 33) 71 10

16.05. Hirsch-Apotheke
Ilsfeld, König-Wilhelm-str. 37
Tel. (0 70 62) 6 20 31

17.05. Wacker'sche-Apotheke
Lauffen, Bahnhofstr. 10
Tel. (0 71 33) 43 57

18.05. Stadt-Apotheke
Güglingen, Maulbronner Str. 3/1
Tel. (0 71 35) 93 70 06

KRISENTELEFON

für Familien in Not. Diakoniestation Bietigheim-Bissingen **Tel. (0 71 42) 4 17 77**, Mo. bis Do. 8.00 bis 16.00 Uhr und Fr. 8.00 bis 13.00 Uhr.

NOTRUF FÜR FRAUEN

Frauenhaus Tel. (0 71 41) 90 11 70
Beratung und Aufnahme von misshandelten Frauen und ihren Kindern.
Notruf für vergewaltigte und misshandelte Frauen e.V.
Tel. (0 71 41) 37 84 96
Hahnenstraße 47, 71634 Ludwigsburg, Mo. 15 bis 17 Uhr, Mi. 20 bis 22 Uhr, ansonsten Anrufbeantworter, der täglich abgehört wird.

INVITARE-Stiftung für Mutter und Kind
Tel. (0 71 41) 92 27 78,
Ludwigsburg, Mörikestraße 118
Beratung für schwangere Mädchen und Frauen, Alleinerziehende und Familien in Not. Mo-Fr: 09:30-13:00 Uhr, Di: 14.00 -19:30 Uhr, Do: 14:00 -17:00 Uhr

ELEKTROTECHN. NOTDIENST

der Elektro-Innung Ludwigsburg
Tel. (0 71 41) 22 03 53, Notdienstbereitschaft 24 Std.

STADTWERKE

Bereitschaftsdienst bei Störungen
Bei Einleitung von giftigen Stoffen in die Kanalisation, jedoch nicht bei Verstopfung hausinterner Abwasserrohre!
Störungsdienst **Tel. (0 71 42) 78 87 111**

POLIZEI-DIENSTSTELLEN

Asperg	Tel. (0 71 41) 6 20 33
Bietigheim	Tel. (0 71 42) 40 50
Besigheim	Tel. (0 71 43) 4 05 08-0
Kirchheim	Tel. (0 71 43) 89 10 60
Markgröningen	Tel. (0 71 45) 9 32 70
Sachsenheim	Tel. (0 71 47) 27 40 60
Tamm	Tel. (0 71 41) 60 10 14
Vaihingen	Tel. (0 70 42) 94 10
Pol.-Präsid. L'burg	Tel. (0 71 41) 18-9

(alle Angaben ohne Gewähr)

Heim oder Daheim?

Wie Pflegebedürftige das passende Versorgungsmodell finden

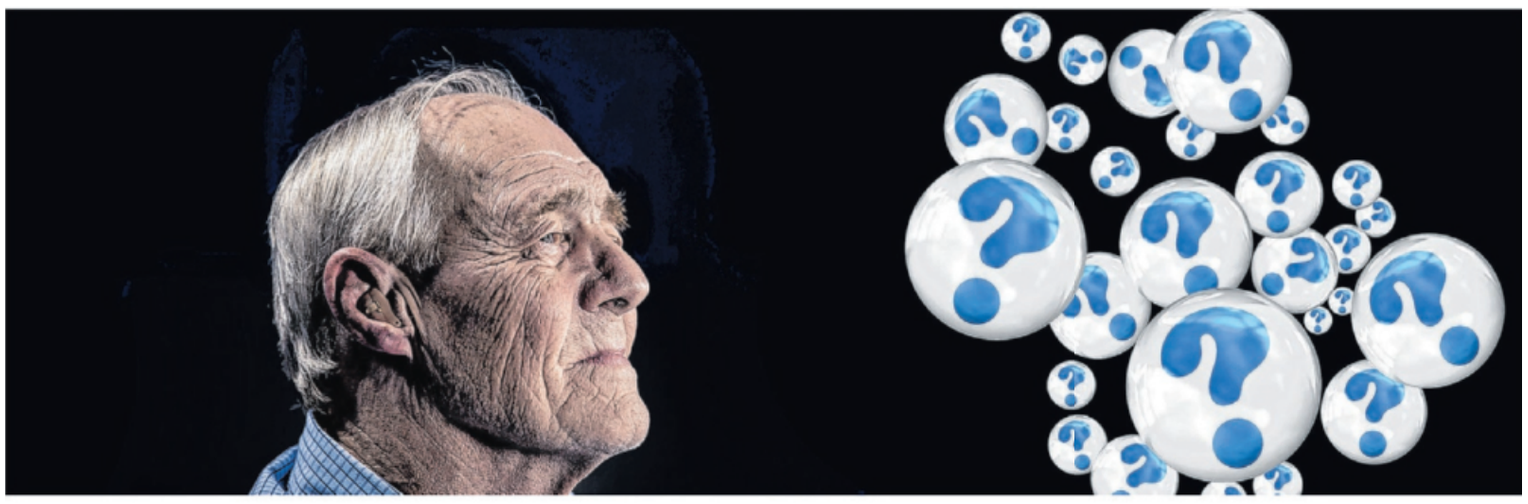

Viele Fragen stellen sich jenen, die pflegebedürftig werden – und auch ihren nächsten Angehörigen. Hilfreiche Beratung berücksichtigt die individuelle Betreuungssituation. Foto: Gerd Altmann auf pixabay

Plötzlich auftretende Pflegebedürftigkeit, beispielsweise infolge einer akuten Krankheit, stellt eine große Herausforderung für die gesamte Familie dar: Die meisten Betroffenen und ihre Angehörigen wünschen sich eine Betreuung in den eigenen vier Wänden – jedoch lässt sich dieses Pflegekonzept häufig nicht ohne Unterstützung meistern. Markus Küffel, diplomierter Gesundheitswissenschaftler, examinierter Krankenpfleger und Geschäftsführer der Pflege zu Hause Küffel GmbH, erklärt, wie Familien das richtige Pflegemodell finden.

Betreuung für alle Lebenslagen

Um zu entscheiden, welche Pflegeform sich am besten eignet, sollten Familien sich intensiv mit den verschiedenen Möglichkeiten auseinandersetzen. Bei einer externen Lösung wählen Betroffene zwischen einer stationären Versorgung, bei der sie in einem Altersheim leben, oder einer Unterbringung in einer Wohngruppe, in der sie gemeinsam mit anderen leben und zusätzlich von Fachpersonal versorgt werden. Mithilfe eines ambulanten Dienstes oder der sogenannten 24-Stunden-Betreuung dagegen können Pflegebedürftige weiterhin in ihren eigenen vier Wände bleiben.

Beim 24-Stunden-Modell lebt die Betreuungskraft mit den Pflegebedürftigen für zwei bis drei Monate unter einem Dach, bevor sie wieder nach Hause reist und eine andere Pflegekraft ihren Platz einnimmt. Insbesondere in Deutschland ist dies in Kombination mit einer Unterstützung durch Verwandte ein häufig genutztes Konzept. „Hier bietet sich Betroffenen ein Höchstmaß an Aufmerksamkeit und die Möglichkeit, ein weiterhin größtenteils selbstbestimmtes Leben im gewohnten Umfeld zu führen“, erklärt Markus Küffel. Auch bei diesem Modell gilt das deutsche Arbeitszeitgesetz und Betreuungskräfte dürfen maximal 48 Stunden die Woche arbeiten. Um eine dauerhafte Lösung zu finden, sollten Angehörige und Pflegebedürftige die regionalen Möglichkeiten prüfen und gegebenenfalls mehrere Modelle ausprobieren, bis sie sich endgültig entscheiden. Betreuung ist kein starrer Prozess, er unterliegt einer gewissen Dynamik, weshalb die Situation fortlaufend von allen Beteiligten beobachtet und neu bewertet wird. Auch eine Kombination aus verschiedenen Konzepten kann möglich sein: Angehörige übernehmen beispielsweise einen Teil der Fürsorge und eine Betreuungskraft aus Osteuropa unterstützt umfassend.

> „Weiterhin im gewohnten Umfeld selbstbestimmt leben – mit einem Höchstmaß an Aufmerksamkeit

Individuelle Situation als Leitfaden

Um ein passendes Betreuungskonzept zu finden, sollte insbesondere der Pflegegrad des Betroffenen berücksichtigt werden. Wenn bei der Prüfung des medizinischen Dienstes der Krankenkassen eine Pflegebedürftigkeit festgestellt wurde, erhält der Versicherte einen Pflegegrad zwischen eins und fünf.

Bei Personen mit höherer Staffelung wie Stufe vier oder fünf gestaltet sich ein Leben in den eigenen vier Wänden häufig als Herausforderung, die es zu meistern gilt.

Mit einer guten Planung und der Einbindung des Pflegedienstes kann eine 24 Stunden Betreuung jedoch gut gelingen.

Aber auch die individuelle Wohnsituation spielt eine Rolle. Im besten Fall lässt sich das Eigenheim behindertengerecht einrichten – beispielsweise mit einer ebenerdigen Wohnung oder einer befahrbaren Dusche.

Nicht jedes Wohnkonzept eignet sich für jeden Pflegebedürftigen gleichermaßen. „Während Menschen mit Parkinson im fortgeschrittenen Stadium eine permanente Betreuung benötigen, reicht in anderen Fällen eine häusliche Versorgung häufig aus“, weiß Markus Küffel.

Weitere Informationen unter www.pflegezuhause.info

Mit einem individuell passenden Pflegekonzept lässt sich die Pflege in den eigenen vier Wänden zu aller Zufriedenheit gut meistern. Foto: Michael B. Rehders

Barriere- und silikonfreies Komplettbad
innerhalb 5-7 Tagen

„Mit unserem neuen Badezimmer haben wir vorgesorgt.
Dank des flachen Einstiegs ist Duschen wieder angenehm!“

Kundenzitat:
„Eure Monteure sind echt spitze“

VITALBÄDER
Hunderte Referenzschreiben von Kunden!

SICHERN SIE SICH JETZT DEN
VITALBÄDER-GUTSCHEIN
BIS ENDE JUNI 2021: HANS GROHE DUSCHSYSTEM
(1 THERMOSTAT MIT HANDBRAUSE UND GLEITSTANGE)
IM WERT VON € 200,-

Bei Abschluss bis 30.6.2021. Zu dieser Aktion kein weiterer Gutschein gültig.
Pro Bad nur ein Gutschein gültig.

IHRE VORTEILE:
- Barrierefreiheit gibt Sicherheit
- Rutschfestigkeit vermeidet Stürze
- Alles aus einer Hand
  inkl. Installationensarbeiten bis Fertigstellung bekommen Sie von unseren Professionisten
- Geringer Schmutz und Lärm
- Hilfe bei Förderanträgen
- Beratung vor Ort - kostenlos

GENERATION 50 PLUS

Ihr Vitalbäder-Berater
74321 Bietigheim-Bissingen
Telefon: 0 71 42/ 70 90 698
oder 0 15 73 /5 38 27 02
Mail: info@vitalbaeder.com
www.vitalbaeder.com

„Vitalbäder-Kunden mit einem Pflegegrad 1-5 können für eine barrierefreie Sanierung eine Förderung von max. 4.000,- € erhalten oder einen Zuschuss „für altersgerechtes Umbauen“ durch die KfW-Bank von bis zu 12,5 % auf die Gesamtkosten.

WIR FREUEN UNS AUF IHREN ANRUF!

SONDER-THEMA

Aufmerksamkeit und Anerkennung: nicht nur am Aktionstag

Internationaler Tag der Pflege am 12. Mai würdigt weltweit Leistung und Einsatz von Pflegern und Pflegerinnen

Der Internationale Tag der Pflege, auch Internationaler Tag der Pflegenden, (veraltet Internationaler Tag der Krankenschwestern, englisch: International Nurses Day) ist ein international begangener Aktionstag, der jährlich am 12. Mai begangen wird. Er erinnert damit an den Geburtstag von Florence Nightingale, die Pionierin der modernen Krankenpflege. Pläne für einen „Nurses Day“ wurden 1953 das erste Mal von Dorothy Sutherland, einer Mitarbeiterin des US-Gesundheitsministeriums geäußert. Der damalige US-Präsident Dwight D. Eisenhower weigerte sich jedoch ihn ausrufen zu lassen. Der International Council of Nurses (ICN) übernahm schließlich die Federführung und begeht den Tag seit 1965. Seit Januar 1974 wurde der Tag dann auch offiziell auf den 12. Mai festgelegt. Er soll die Arbeit von Pflegenden würdigen und ihre Rolle im Gesundheitssystem hervorheben. In Deutschland hieß er zunächst ebenfalls Internationaler Tag der Krankenschwestern, wurde dann aber in Internationalen Tag der Pflege umbenannt. Pflegekräften in aller Welt soll damit nicht nur Aufmerksamkeit, sondern auch Anerkennung zuteilwerden.

FOTO: GERD ALTMANN AUF PIXABAY

Jedes Jahr rückt der internationale Tag der Pflege weltweit am 12. Mai die Arbeit von Pflegenden ins Bewusstsein der Öffentlichkeit.

Rund um den Aktionstag finden seit vielen Jahren weltweit Aktionen statt. So wird in Londons Westminster Abbey jährlich eine Messe für Krankenpfleger-pflegerinnen abgehalten, in einigen Ländern gibt es eine Aktionswoche.

In den Vereinigten Staaten findet die „National Nursing Week“ vom 6. bis 12 Mai statt, während Kanada immer die Woche nimmt, die den 12. Mai einschließt.

Der Tag wird immer auch mit Forderungen an die Politik nach einer Verbesserung der Pflegesituation verbunden und es werden für diesen Tag Lehr- und Werbematerialien herausgegeben, die auf die großen Leistungen der Pflegenden auf der ganzen Welt aufmerksam machen sollen.

Auch stellt der Der International Council of Nurses (ICN) den Tag immer unter ein anderes Motto. 2020 war ein besonderes Jahr für den Internationalen Tag der Pflege – ebenso wie das aktuelle Jahre 2021. Nicht nur markierte 2020 den 200. Geburtstag von Florence Nightingale, die Weltgesundheitsorganisation (WHO) erklärte 2020 zum weltweiten Jahr der professionell Pflegenden und Hebammen. Und zudem fiel und fällt der Aktionstag im vergangenen und diesem Jahr in die weltweite COVID-19-Pandemie.

Pflegerinnen und Pfleger sind eine tragende Säule unserer Gesundheitsversorgung. Spätestens mit der vom SARS-CoV-2-Virus verursachten Pandemie ist klar geworden, wie wichtig die Arbeit der Pflege für unsere gesamte Gesellschaft ist – sie ist systemrelevant. Während andere Branchen in den Lockdown gingen, machten die Pflegenden unter hohem persönlichem Risiko für sich und ihre Angehörigen weiter.

Gedacht werden sollte nicht nur am Tag der Pflege, sondern jeden Tag allen in der Pflege tätigen Menschen, die nach wie vor tagtäglich, ob im ambulanten Dienst, in der stationären Einrichtung oder als Angehörige zu Hause, mit vollem Einsatz und kreativen Lösungen für die Menschen da sind, die auf Hilfe und Fürsorge angewiesen sind.

Beachten Sie die Angebote der umstehend inserierenden Firmen!

WIR IN BIETIGHEIM-BISSINGEN SONDERVERÖFFENTLICHUNG

UNSER STADTTEIL BISSINGEN

Besser informiert.
Mehr erleben.

BIETIGHEIM-BISSINGEN

BB MARKISEN
Terrassendächer & Sonnenschutz

Rufen Sie uns an - wir beraten Sie gerne persönlich
Wörthstraße 2 - 74321 Bietigheim-Bissingen
07142/3939 - info@bb-markisen
www.bb-markisen.de

RUYI
CHINA-RESTAURANT
ALLES GUT
FEINSTE CHINESISCHE KÜCHE
Web-Shop:
ruyi-chinarestaurant.de
und
nutze unsere App
einscannen und bestellen!

Bahnhofstraße 145
74321 Bietigheim-Bissingen
Telefon 0 71 42 9 19 28 58
ÖFFNUNGSZEITEN
täglich
12.00 - 14.00 & 18.00 - 21.00 Uhr
Montag Ruhetag
www.ruyi-restaurant.de

iD Ihr Drogeriemarkt
„iD" –
IHR DROGERIE-MARKT
IN BISSINGEN
Alles für Schönheit, Gesundheit, Haushalt, Reinigung, Hygiene, Baby und Kleinkind, Körperpflege und vieles mehr ...
Lassen Sie sich von unseren Angeboten und unserem Service überzeugen.
Herzlich willkommen bei iD!
Haushaltsartikel
Haarpflege
iD – Ihr Drogeriemarkt in Bissingen
Bahnhofstraße 2
74321 Bietigheim-Bissingen
Tel.: 07142 919 80 24
Mo – Fr 8.00 – 19.00 Uhr
Sa 8.00 – 14.00 Uhr

0151-66996699
PIZZA - PRO
HEIMSERVICE
07142 - 91 94 970
www.pizza-pro.de
Täglich 10.30 - 2.00 Uhr
Abholer erhalten 20% Preisnachlass
Pizza Pro Heimservice
Bahnhofstraße 141 · Bietigheim-Bissingen
Liefer- und Abholservice · Lieferung frei Haus

GESCHÄFTLICHE INFORMATION ANZEIGE

Aktionstag der Enz-Apotheke Bissingen

Blutdruckmessgeräte-Prüftage: Messtechnische Kontrolle mit Prüfsiegel

Beza Yohannes-Solomon, Inhaberin der Enz-Apotheke in Bissingen. Foto: Martin Kalb

Experten empfehlen, alle zwei Jahre Blutdruckmessgeräte überprüfen zu lassen. Denn nur so ist langfristig sichergestellt, dass dauerhaft und verlässlich der Blutdruck mit dem Gerät korrekt gemessen werden kann.

„Nutzen Sie daher den Aktionstag der Enz-Apotheke Bissingen am Freitag, 28. Mai, und lassen Sie Ihr Blutdruckmessgerät professionell und voll umfänglich durchchecken", so die Empfehlung des Enz-Apotheke-Teams.

Es werden Blutdruckmessgeräte aller Hersteller geprüft auf Dichtigkeit, Druck und Funktion.

So geht's:

1) Das **Gerät bitte zur Überprüfung anmelden und es**
2) **spätestens am 27. Mai inklusive Manschette und Batterien in der Enz-Apotheke Bissingen abgeben**.
3) Das betreffende Gerät wird durch einen extra dafür qualifizierten Techniker nach allen rechtlichen Vorgaben der MPBetreibV überprüft.
4) Nach wenigen Tagen können die Eigentümer ihr Gerät wieder abholen.
5) Besteht das jeweilige Gerät die Prüfung, dann erhält es eine Prüfplakette.

Gleichzeitig möchte Beza Solomon, die als Nachfolgerin von Dr. Martine Strobel seit Juli 2020 die Enz-Apotheke Bissingen leitet, in der Zeit der Pandemie einen Dank an alle Kunden und Lieferanten aussprechen. „Viele Menschen sind sehr belastet durch die Corona-Pandemie", so Beza Solomon. „Da ist es uns wichtig, auch etwas Positives zurückzugeben. Wir danken allen Kunden, die uns die Treue halten, die gemeinsam mit uns die neuen Regelungen umsetzen, die uns trotz Maske ein Lächeln schenken und die auch das Warten vor der Apotheke geduldig annehmen. Wir möchten, dass es allen gut geht und alle gesund bleiben."

Enz-Apotheke
Bissingen
Kreuzstraße 12 • 74321 Bietigheim-Bissingen
Telefon: 07142 / 92 00 13 • Telefax: 07142 / 92 00 14
e-mail: info@enz-apotheke.com • Internet: www.enz-apotheke.com
Im Mai 2021
erhalten Sie bei uns
20% Rabatt
auf einen Artikel
Ihrer Wahl bei der Abgabe
dieses Coupons*
*gilt nicht für verschreibungspflichtige Arzneimittel, bereits preisreduzierte Artikel (auch im Rahmen des Bonussystems) und Rezeptgebühren.

Mit unseren Bildern... ...bleiben Sie in Erinnerung
www.fotoatelier-leu.de

Familien Kinder Neugeborene
Hochzeiten Dessous/Akt Events
Konfirmation Kommunion Taufe
Passfotos Bewerbung Business
FOTOATELIER LEU
Flößerstraße 56
74321 Bietigheim-Bissingen
07142 - 77 39 0 93

WALLNER
ZWEIRÄDER
MEISTERBETRIEB
Carl-Benz-Str. 24, Bietigheim-Bissingen
www.wallner-zweiraeder.de

GESCHÄFTLICHE INFORMATION ANZEIGE

Fotografin auch während Corona im Einsatz

Meggie Leu fotografiert weiterhin – allerdings momentan nur nach telefonischer Absprache

„On Location" oder im Studio in der Bissinger Flößerstraße: Fotografin Meggie Leu setzt Motive gekonnt in Szene. Foto: Meggie Leu

Bietigheim-Bissingen. Seit über 18 Jahren setzt Meggie Leu als selbstständige Fotografin ihre Kundinnen und Kunden ins rechte Licht; seit März 2020 im fast 100 Quadratmeter großen Studio in einem markanten Gebäude in der Flößerstraße 56 in Bissingen. Allerdings, bedingt durch Corona, werden Termine nur nach vorheriger telefonischer Absprache vergeben, damit sich die Kunden in ihrem Studio nicht begegnen können. Meggie Leus erfahrener Blick und ihr Gefühl für die Gestaltung von Licht und Schatten sowie neue Bildideen bieten die Voraussetzungen für individuelle, charakteristische Portrait-, Freundschafts-, Baby-, Kinder-, Familien-, Hochzeits-, Babybauch- und Erotikbilder. Zum Angebotsspektrum gehören natürlich auch professionelle Bewerbungs- und Businessbilder sowie Shootings für die kundeneigene Internetseite. Auch biometrische Passfotos für Ausweise, Führerschein und Krankenkassenkarten werden zum sofortigen Mitnehmen angeboten. Eine weitere Säule ihrer Tätigkeit: Bildbearbeitung und Digitalisierung von älteren Fotos – Ausschnitte herstellen und Verunreinigungen entfernen," Aufbereitung für individuelle Zwecke wie Geburtstagszeitungen und Fotobücher oder Vergrößerungen zum Beispiel für Bestattungen. Doch nicht nur im Studio sorgt die Fotografin dafür, dass Bilder zu unvergesslichen Erinnerungen werden. Auch im Freien und bei ihnen zuhause können Kunden den Profi buchen. So begleitet sie zum Beispiel gerne Trauungen, Betriebsfeiern, Jubiläen oder Geschäftseröffnungen, damit die Gäste der Veranstaltungen das tun können, weshalb sie gekommen sind: den besonderen Tag mit den Gastgebern zu feiern! Selbstverständlich arbeitet Meggie Leu auch „on location" unter Einhaltung der aktuellen Coronavorgaben.

Schöne Geschenkideen

Auch wer für seine Liebsten ein ganz persönliches Geschenk sucht, wird beim Fotoatelier Leu fündig: Wie wäre es etwa mit einem Geschenkgutschein für ein Fotoshooting? Und weil jedes Foto am besten mit dem passenden Rahmen zur Geltung kommt, bietet Meggie Leu diese auch in unterschiedlichen Stilarten an.

Weitere Informationen gibt es telefonisch unter (07142) 77 39 0 93 und im Internet auf www.fotoatelier-leu.de

WIR IN BIETIGHEIM-BISSINGEN SONDERVERÖFFENTLICHUNG

UNSER STADTTEIL BISSINGEN

BIETIGHEIM-BISSINGEN

kobold
DIE KOBOLD FAMILIE FÜR SIE IN BIETIGHEIM!

- Persönliche und individuelle Beratung
- Regelmäßiger, kostenloser Service-Check
- Hilfe bei Produktfragen
- Verbrauchsmaterialen und Zubehör

SEIT 5 JAHREN FÜR SIE DA CHRISOVALANTIS MORFIS

VORWERK
Mobil 0172 / 756 39 22
chrisovalantis.morfis@kobold-kundenberater.de

TV- und SAT-Service
Geiger
Inh. Ralf Geiger
(0 71 42) 91 74 55
Meisterbetrieb · Eigene Werkstatt mit Kundendienst
74321 Bietigheim-Bissingen · Gerokstraße 32
• Individuelle Beratung • Verkauf
E-Mail: ServiceGeiger@gmx.de
www.iq-geiger.de
TV • Telekommunikation HiFi • SAT • Kabel

VONDERLIND
Fachzahnärztin für Kieferorthopädie
Bietigheim-Bissingen
Ihre Fachzahnärztin für Kieferorthopädie in Bietigheim-Bissingen...
0 71 42 - 91 888 70
Wir freuen uns auf Sie!
Kreuzstrasse 21 | 74321 Bietigheim-Bissingen | info@kfo-vonderlind.de | www.kfo-vonderlind.de

Kompetente Beratung für Ihre Werbung:

PETER SCHRAMM
MEDIABERATER
Tel. 07142 403-273
Fax 07142 403-171
peter.schramm@bietigheimerzeitung.de

Herzlich willkommen in Bissingen!

Schnitzelbräu in der Rommelmühle
SCHNITZEL BRÄU SEIT 2018
...Schnitzel und noch (viel) mehr...
Liebe Gäste, weiterhin bieten wir unsere Speisen ToGo an.
Sa.: 16 – 20 Uhr, So. u. Feiertag: 11 – 19 Uhr
Bestellung unter 07142/99 38 490 oder spätestens 2 Stunden vorher per Mail: info@sb-bb.de
ToGo-Speisekarte: www.sb-bb.de
Wie freuen uns auf Sie – Ihr Team vom Schnitzelbräu
Flößerstraße 60 · Bietigheim-Bissingen

LESERSHOP

Kundencenter (Parkplätze kostenlos)
Kronenbergstraße 10
74321 Bietigheim-Bissingen
Tel.: 07142 403-0

BIETIGHEIMER ZEITUNG
SACHSENHEIMER ZEITUNG | BÖNNIGHEIMER ZEITUNG

Kunst als Leserservice (1)

Heute bieten wir unseren Lesern wieder etwas ganz Besonderes. Ausgewählte Werke namhafter Künstler, die in limitierter Auflage vollendet reproduziert wurden. Die 4- bzw. 5-farbige Reproduktionstechnik verleiht den auf feinstem Kunstdruckkarton hergestellten Blättern die faszinierende Authentizität und Farbintensität der Originale. Die hier abgebildeten vier Original-Reproduktionen können Sie im Kundencenter der Bietigheimer Zeitung besichtigen. Die Reproduktionen werden Ihnen nach Zahlungseingang direkt vom Daco-Verlag zugesandt.

Die Daco-Editionen erscheinen in weltweit limitierter Auflage. Ein Verlagszertifikat garantiert die begrenzte Auflage und die drucktechnisch herausragende Qualität. Eine exklusive Chance für Käufer und Sammler.

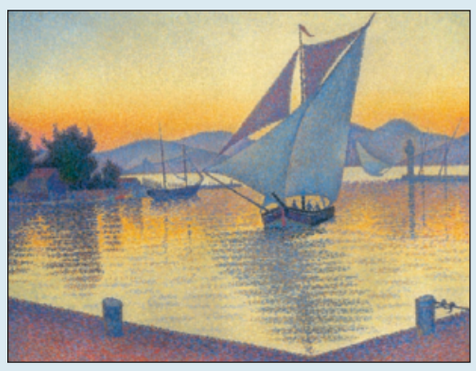

Paul Signac
Der Hafen bei Sonnenuntergang

- Bildformat: 66,8 x 53 cm
- Blattformat: 80 x 60 cm
- 5-farbiger Druck im Hybrid-Verfahren auf 260g Rives-Bütten
- Limitierte Auflage: 500 Exemplare
- © Sammlung Hasso Plattner

128,– €

Claude Monet
Seerosen, 1916-1919

- Bildformat: 60,2 x 66,7 cm
- Blattformat: 69 x 80 cm
- 5-farbiger frequenzmodulierter Druck auf 260g Rives-Bütten
- Limitierte Auflage: 1.000 Exemplare
- © Fondation Beyeler, Riehen/Basel, Foto: Robert Bayer, Basel

128,– €

Claude Monet
Landschaft auf der Île Saint-Martin, 1881

- Bildformat: 53 x 65 cm
- Blattformat: 60 x 80 cm
- 5-farbiger Druck im Hybrid-Verfahren auf 260g Rives-Bütten
- Limitierte Auflage: 500 Exemplare
- © Museum Barberini, Potsdam - Sammlung Hasso Plattner

128,– €

Gustave Caillebotte
Paar beim Spaziergang, 1881

- Bildformat: 67,7 x 54 cm
- Blattformat: 80 x 60 cm
- 4-farbiger Druck auf 200g FocusArt Natural-Papier
- © Sammlung Hasso Plattner

38,– €

Preise inkl. Verpackung und Versand. Die Lieferung erfolgt unmittelbar nach Zahlungseingang.
Bankverbindung: Baden-Württembergische Bank, IBAN: DE67 6005 0101 0004 4059 48
Verwendungszweck: Kunst als Leserservice (1)

Bitte den ausgefüllten Coupon am Serviceschalter der **BIETIGHEIMER ZEITUNG** in der Kronenbergstr. 10 in Bietigheim-Bissingen abgeben oder per Post einsenden.

Name, Vorname

Straße Nr.

PLZ Ort

Telefon

Ich bestelle hiermit:

- ❑ **Gustave Caillebotte** Paar beim Spaziergang, 1881 **38,–**
- ❑ **Claude Monet** Landschaft auf der Île Saint-Martin, 1881 **128,–**
- ❑ **Claude Monet** Seerosen, 1916-1919 **128,–**
- ❑ **Paul Signac** Der Hafen bei Sonnenuntergang **128,–**

Datum Unterschrift

DIE RUNDSCHAU

AUFLAGENSTARK.
DER REGION VERBUNDEN.

Kombinationsauflage 123.000 Exemplare

EMPFEHLUNG DER WOCHE

GÜLTIG VON **DONNERSTAG,** 14.05.2021
BIS **MITTWOCH,** 19.05.2021

Weitere Angebote im Internet oder im Laden!!!

magerer Schweinebraten aus der Keule und Krustenbraten
gerne auch ofenfertig gewürzt — kg € **7,95**

frische deutsche Hähnchenbrust
gerne auch grillfertig mariniert — kg € **9,95**

Lecker zum Spargel:
Altdeutscher Meisterschinken
GOLD prämiert — 100 € **1,49**

Monatsknüller im Mai:
Oberländer 5 Stück vac. in der SB-Theke — 1 kg € **9,95**

Besonders zu empfehlen:
Für die Pfingstfeiertage empfehlen wir Ihnen unsere große Grillauswahl: Kalbsrücken in Trüffel, Kalbst-Entrecote in Dijon-Senf, Rinderfilet in Cafe de Paris, Rinderhüfte + Entrecote in Gaucho, Putensteak in Curry- oder Hausmarinade, Hähnchenbrust Thai Lemon, Schweinefiletspieße in Tomate-Basilikum und unsere riesige Auswahl an Grillwürstle.

Bitte beachten:
Unser Verkauf bleibt nach Pfingsten am Dienstag, 25.05. und Mittwoch, 26.05.21 geschlossen.

Ab Donnerstag, 27.05.21 sind wir wieder wie gewohnt für Sie da.

Änderungen vorbehalten. Solange Vorrat reicht

Bock ...ein Leckerbissen
Franz Bock GmbH
Industriestraße 15
71706 Markgr.-Unterriexingen
Telefon (0 71 47) 92 11 10 · Fax (0 71 47) 92 11 11-0
Di.–Do. 7–13 Uhr · Fr. 7–18 Uhr · Sa. 7–12 Uhr
www.franz-bock.de

Handwerklicher Familienbetrieb seit 1898!

Kühnle METZGEREI

Wir produzieren in der Region für die Region!

TOP-PREIS – TOP-LEISTUNG

Schweinehals
Nur von Schweinefleisch aus der Region und Eigenschlachtung
100 g — € –,89

Vollfleischige Rinderbrust
Nur von der Färse aus unserer Eigenschlachtung
100 g — € –,89

Rauchfrische Rote Wurst oder Fleischwurst im Ring
100 g — € –,85

Feinschmecker-Aufschnitt
Bestens sortiert mit Schinken
100 g — € 1,55

SPEZIALITÄTEN DER WOCHE

Hamburger Patties
Aus bestem Rindfleisch aus der Eigenschlachtung
100 g — € 1,49

Kalbsragout
Für die schnelle Küche
100 g — € 1,19

Marinierte Flanksteaks
Besonders zart gereift
100 g — € 2,39

Prosciutto cotto
Der Kochschinken mit dem feinen Bratenaroma
100 g — € 2,15

Angebote gültig vom 12.5. bis 18.5.2021 · Nur solange Vorrat reicht.
www.metzgerei-kuehnle.de

RKH Kliniken

RKH Livestream

Darmkrebs
Montag, 17.05.2021, ab 18.00 Uhr
Dr. Marc Müller

Näheres zum Livestream und zu weiteren Terminen unter **www.rkh-kliniken.de/rkh-livestream**

FÜR ERINNERUNGEN MIT STIL

MAURER GRABMALE

EINE DER GRÖSSTEN UND SCHÖNSTEN GRABMALAUSSTELLUNGEN BADEN-WÜRTTEMBERGS

- Fachmännische und persönliche Beratung.
- Qualitativ hochwertige und erstklassige Arbeiten.
- Schöne, individuelle Grabmale nach Kundenwunsch und zu günstigen Festpreisen.
- Lieferung und Aufstellung auf allen Friedhöfen in ganz Baden Württemberg ohne Mehrpreis!

Marbacher Straße 119 · 71642 Ludwigsburg
Tel. 0 71 41/97 93 496 · **www.maurer-grabmale.de**

Riesenauswahl an
Fenster + Haustüren

Beste Qualität zu fairen Preisen!
- Sicherheit auf höchstem Niveau
- Rollläden
- Jalousien

Persönliche Beratung perfekt in Montage und Service!

ROBA
74321 Bietigheim-Bissingen
Telefon: 07142/66732
www.roba-fenster.de

Wir bieten alles rund um Ihre Zahngesundheit

Zahnärzte med. dent.
Irida & Christian von Kossta-Rab
Herzlich willkommen in unserer neuen Zahnarztpraxis (ehem. Praxis Dr. U. Lenke)
- Hochwertiger Zahnersatz jeglicher Art hergestellt im Deutschen Meisterlabor
- Implantatversorgung
- Bleaching (Zahnaufhellungen)
- und vieles mehr

Wir freuen uns Sie begrüßen zu dürfen!

Zahnärzte med. dent.
Irida & Christian von Kossta-Rab
Radbrunnengasse 1
71665 Vaihingen an der Enz
☎ 07042 / 16277
info@zahnarzt-kossta-rab.de
www.zahnarzt-kossta-rab.de

Wir kaufen Wohnmobile + Wohnwagen
Tel. 03944 / 36160
www.wm-aw.de Fa.

Spenden Sie unter www.dkhw.de

Mit Ihrer Hilfe finden Kinder Platz zum Spielen.

Deutsches Kinderhilfswerk

Wochenangebot
Gültig 10.05.2021 bis 15.05.2021

häfele ...Ihr Güte-Metzger.

Aus eigener Schlachtung von unserem Schlachthof in Auenstein und eigener Wurstküche in Bietigheim-Bissingen

2020 DLG Gold prämiert:

Grober Fleischkäse kalte Theke!	100g	1,19€
Wurstsalat würzig abgeschmeckt!	100g	0,99€
Bärlauchbratwurst	100g	1,59€
Adria vom häfele Edelschwein	100g	0,99€
KNÜLLER: Schnitzel aus der Oberschale, vom häfele Edelschwein	1kg	8,99€

Bauernwürste
3 Paar zum Preis von 2 Paar
2 Paar kaufen - 1 Paar gratis dazu!

Unser Lieferservice für die PLZ-Gebiete: 74379, 74321, 71732, 71691

Fleischmarkt in Bietigheim, Gustav-Rau-Straße 19
Fachgeschäft in Bietigheim, Hauptstraße 10
Fachgeschäft im Breuningerland (UG)
Sersheim beim Penny Markt Industriestr.1

Tagesessen auf www.metzgerei-haefele.de
z.Zt. nur Abholung!

Metzgerei Häfele

GESCHÄFTLICHE INFORMATION — ANZEIGE

Pflege daheim statt Pflegeheim

Promedicaplus Benningen vermittelt geschulte Betreuungskräfte aus Osteuropa.

Benningen. Die Promedicaplus Benningen bietet professionelle Pflege und Betreuung von Angehörigen in deren gewohntem Umfeld. Die 24-Stunden-Betreuung ist ihre Stärke. Als seriöser Anbieter, bei dem die Garantie besteht, dass alles mit rechten Dingen zugeht, werden geschulte Betreuungskräfte aus Osteuropa vermittelt. „Jeder Mensch braucht ein Zuhause, in dem er sich wohlfühlt. Die vertraute Umgebung und die eigenen vier Wände bieten Schutz und Geborgenheit. Die Promedicaplus Benningen sieht es im Rahmen ihrer vermittelnden Tätigkeit als ihre Aufgabe an, dem Pflegebedürftigen diese Umgebung zu erhalten“, sagt Karim Gampper, der Leiter der Promedicaplus Benningen. Dazu erstellt er den Kunden ein individuelles Konzept, das sich am Ausmaß der Pflegebedürftigkeit, an den persönlichen Ansprüchen und Bedürfnissen und der häuslichen Situation des Menschen und seiner Familie orientiert.

FOTO: PV

Karim Gampper, Leiter der Promedicaplus Benningen.

Karim Gampper steht für kostenlose Informationen und Beratung telefonisch unter der Nummer (07144) 1 30 36 11, per E-Mail unter benningen@promedicaplus.de oder auch bei einem Hausbesuch zur Verfügung.

Gold- und Pelzankauf in Bönnigheim
Poststraße 18
74357 Bönnigheim
07143/3974420

WIR KAUFEN AN:
WIR ZAHLEN BIS ZU 55,- €/GRAMM

Di. 11.05 von 10–18 Uhr
Mi. 12.05 von 10–18 Uhr
Fr. 14.05 von 10–18 Uhr
Sa. 15.05 von 10–18 Uhr

GOLD
Ankauf von Goldschmuck aller Art. Altgold, Bruchgold, Zahngold, Münzen, Barren, Platin gut erhaltene Ringe, Broschen, Ketten, (Armbänder bevorzugt in breiter Form), Colliers, Medallions, Golduhren - auch defekt

ZAHNGOLD
auch mit Zähnen!

SILBER
Silberschmuck, Münzen, Barren, Tafelsilber, Bestecke
800,- auch Auflage
100 – 90 platiert

ANKAUF von
Krokotaschen, **Trachten aller** Art, Bierkrüge, altem Porzellan, antiken Puppen sowie alten Nähmaschinen

Ohne Risiko!
Unverbindliche Beratung
Transparente Abwicklung
Seriöser Ankauf
Sofortige Barauszahlung

DRINGEND GESUCHT!

Wir zahlen bis zu **5.000€** für alte Pelze* aller Art in bar!

*In Verbindung mit Gold

Termine nach telefonischer Vereinbarung!

Gold- und Pelzankauf Bönnigheim | Inhaber Mike Biela | Poststraße 18 | 74357 Bönnigheim | Telefon 07143/3974420

Echt schwäbisch. Echt lecker.

Essen bestellen im Online Shop
➡ **www.alte-kelter-loechgau.de**
oder auch gern per Telefon unter:
➡ **07143 - 96 709 250**

MAYER'S KITCHEN

- Menü inkl. Beilagen individuell zusammenstellen
- Online mit Paypal oder vor Ort bar/mit EC-Karte bezahlen
- Bestellung abholen oder liefern lassen* Wir erweitern unser Liefergebiet stetig!
- Auf Wunsch im hochwertigen Mehrweggeschirr genießen

Abhol- & Lieferzeiten:
Freitag & Samstag: 17⁰⁰ - 20⁰⁰ Uhr
Sonntag: 11³⁰ - 14⁰⁰ & 17⁰⁰ - 19³⁰ Uhr

We ♥ Spargel!
Jetzt frisch vom Feld in leckeren Variationen zum daheim genießen.

*Hier gehts zur Onlinebestellung

Ein Online Angebot von
Mayers Alte Kelter WIRTSHAUS & EVENT-LOCATION Löchgau
Obere Straße 16
74369 Löchgau