Wir Küchen. Sie Kochen.
DER KÜCHEN TREFF
Bönnigheim · Daimlerstraße 8 · Tel.: 07143 · 405660
www.derkuechentreff.de

WIR DRUCKEN – SIE ENTSPANNEN!
Der bequemste Weg zu Ihrem Druckprodukt: www.dvdruckbietigheim.de

Wir sind für Sie da!
Rufen Sie an oder schreiben Sie uns. Wir beraten Sie gerne zu Anzeigen und Beilagen in der BIETIGHEIMER, BÖNNIGHEIMER, SACHSENHEIMER ZEITUNG und in der RUNDSCHAU.
Tel. 07142 403-0 · E-Mail: anzeigen@bietigheimerzeitung.de

DIE RUNDSCHAU

AUFLAGENSTARK. DER REGION VERBUNDEN.

Kombinationsauflage
123.000 Exemplare

WOCHENBLATT für Bietigheim-Bissingen und für Asperg, Besigheim, Bönnigheim, Brackenheim, Cleebronn, Erligheim, Freiberg, Freudental, Gemmrigheim, Güglingen, Hessigheim, Ingersheim, Kirchheim, Löchgau, Ludwigsburg/Eglosheim, Markgröningen, Mundelsheim, Neckarwestheim, Oberriexingen, Pleidelsheim, Sachsenheim, Sersheim, Tamm, Vaihingen, Walheim, Zaberfeld. **STADTANZEIGER** für Sachsenheim und Bönnigheim.

Mittwoch, 15. Juli 2020 · www.die-rundschau.de · Jahrgang 47 · Nr. 29

Ein kultureller Neustart

Die Güglinger Kulturfeierabende beginnen wieder: auf dem Programm stehen Themenführungen zu römischen Bildwerken, Hexenprozessen und mehr sowie Open Air Konzerte, Abendspaziergänge und Kunst.

Nach kulturellem Lockdown heißt es jetzt auch in Güglingen: die Kultur ist zurück! Künstler und Veranstalter freuen sich auf die Güglinger Kulturfeierabende an ausgewählten Donnerstagen im Juli und August. Das kostenlose Angebot umfasst verschiedene Stadtführungen ab 18.15 Uhr und jeweils ein Open-Air-Konzert im Deutschen Hof im Anschluss.

Am 16. Juli können Kulturinteressierte an den Themenführungen „Hexen, Tortur und Strafe im Amtsstädtchen“ und „Römische Bildwerke auf Schritt und Tritt“ mit Museumsleiter Enrico de Gennaro teilnehmen. Parallel dazu findet ein gemütlicher Abendspaziergang mit Stadtführer Gerhard Schneider statt. Der rund 20-minütige Fußmarsch führt hoch in den Heuchelberg und endet am „Karolin Harsch Platz“, von wo aus bei einem kleinen Umtrunk der Geschichte der Stadt gelauscht und die Aussicht auf Güglingen genossen werden kann. Den ersten Kulturfeierabend ausklingen lassen können die Besucher im Anschluss bei einem kleinen Open-Air-Konzert des Güglinger Posaunenchors im Deutschen Hof.

Am 6. August bietet Irmhild Günther eine Führung zum Thema „Kunst und Geschichte von Güglingen“ an. Beginnend mit dem Güglinger Palmtuch in der Mauritiuskirche, führt der Rundgang weiter entlang der Kunstwerke im Deutschen Hof und dem Marktplatz. Ab 19.30 Uhr lassen Carolin Schneider und René Stuber von der Band Sunset Point als Akustik-Duo im Deutschen Hof den Augustabend ausklingen. Mit charismatischen Stimmen und erstklassigen Soli zeigen sie ihr breit gefächertes Repertoire über die Rock- und Popmusik der letzten vier Jahrzehnte.

FOTO: STADT GÜGLINGEN

Über die Güglingen-App können die Tickets gebucht werden.

> Nach kulturellem Lockdown heißt es jetzt auch in Güglingen: die Kultur ist zurück!

Am 27. August gibt es eine Stadtführung der Künstlerin Ursula Stock zum Thema „Kunst im öffentlichen Raum“. Im Anschluss ist das Siegfried Liebl Trio zu Gast in Güglingen. Mit niveauvollem Jazz & Swing und Crossover-Improvisationen spielen sie die Zuschauer in einen entspannten Donnerstagabend.

Info Die Teilnahme an den Führungen und der Eintritt zu den Konzerten ist kostenlos. Aufgrund der Bestimmungen müssen vorab Tickets mit Namen und Anschrift über die Güglingen App oder den entsprechenden Link auf der Homepage der Stadt gebucht werden. Bitte die Ticket verbindlich buchen, da die Karten nicht zurückgegeben werden können und es nur eine begrenzte Anzahl Plätze gibt.

DAS WETTER

Heute	Donnerstag	Freitag	Samstag
23° / 14°	19° / 14°	22° / 12°	24° / 13°

Heute: Anfangs Regen, dann Schauer und vereinzelte Gewitter.
Morgen zeitweise Regen. Freitag wolkig, zeitweise stark bewölkt, trocken.

Das Schuhhaus in der Fräuleinstraße
www.schuh-koelle.de
kölle
Natürlich schöne Schuhe
Tel. 07142.41252 • Fräuleinstr. 11
74321 Bietigheim-Bissingen

Talhof Talhof Apfel saftig · knackig · frisch
GEFLÜGEL + OBST
Täglich frische Kirschen
Süß- und Sauerkirschen
Zum Selberpflücken
Freitag 9 – 19 Uhr
Samstag 9 – 18 Uhr
Frische Erdbeeren
Frische Himbeeren
Äpfel versch. Sorten
Neue Kartoffeln
In Erligheim – Richtung Freudental
Geöffnet: Mo. – Fr. 8.00 – 19.00 Uhr, Sa. 8.00–18.00 Uhr • Tel. 0 71 43/2 83 71

RECHTSANWÄLTE-RECHTSBEISTAND
DR. HINNER, BIRK-BRAUN, DR. MEHL
PARTNERSCHAFT mbB
Es geht uns um Ihr Recht!
Josef Birk-Braun
Fachanwalt für Arbeitsrecht
Fachanwalt für Familienrecht
Fachanwalt für Verkehrsrecht
Kündigung, Geschäftsführer, Angestellte, Scheidungen, Zugewinnausgleich, Unterhalt, Unfallregulierung, Fahrerlaubnis, Straf- u. Ordnungswidrigkeitenverfahren, Baurecht, Arzt- u. Haftpflichtrecht, Kunst- u. Behandlungsfehler
Pleidelsheimer Straße 7 ☎ (07142) 97 77-22 Fax 5 47 78
74321 Bietigheim-Bissingen ra-kanzlei@dr-hinner.de www.dr-hinner.de

Jetzt regional kaufen
frische Heidelberen
Verkauf ab Hof – täglich frisch!
Lindenhof
CLEEBRONN
ALBRECHT GERHÄUSSER
Lindenstraße 51, Tel. 07135/13331
Hofladen geöffnet:
Mo. bis Fr. 10 bis 12 Uhr
und 15 bis 18.30 Uhr,
Sa. 10 bis 13 Uhr
Spritzig erfrischend: Heidelbeer-Secco aus eigenen handgepflückten Beeren

Frauenarzt Dr. Christian Bittner
Hauptstr. 11 • 74321 Bietigheim-Bissingen
Nach über 40jähriger ärztlicher Tätigkeit in Bietigheim übergebe ich meine Facharztpraxis für Gynäkologie und Geburtshilfe an Frau Dr. Groß und Herrn Dr. Müller.
Ich bedanke mich bei allen Patientinnen und Patienten für das Vertrauen und die langjährige Treue.
Ihre Gesundheit und Ihr Wohlergehen war unser Ziel.
Mein Dank gilt auch meinen Mitarbeiterinnen, ohne deren Wirken ich Ihnen nicht hätte helfen können.
Bitte übertragen Sie das mir geschenkte Vertrauen meinen beiden fachlich hochkompetenten Nachfolgern.
Au revoir und bleiben Sie gesund.
Dr. Christian Bittner

RKH Kliniken
RKH Livestream
Mit dem RKH Livestream können Sie sich über aktuelle Themen für Patienten, Angehörige und werdende Eltern informieren.
– Dienstag, 21.07.2020, 18.00 – 19.00 Uhr
Moderne Behandlungskonzepte bei Erkrankungen und Verletzungen des Ellenbogens
Dr. Boris Hollinger
– Donnerstag, 23.07.2020, 18.00 – 19.00 Uhr
Lebensstil und sein Einfluss auf gynäkologische Krebserkrankungen – Teil 4: Ernährung und Umweltgifte
Prof. Dr. Wolfgang Heyl
Näheres zum Livestream und zu weiteren Terminen unter www.rkh-kliniken.de/rkh-livestream

ÜBER 10 JAHRE Binders GOLD & SILBER e.K.
EDELMETALL- & MÜNZHANDEL
Beratung & Verkauf von
Anlage-Edelmetallen (Münzen & Barren)
07042 77 00 715
Zertifizierter Goldankäufer
www.gold-binder.com

Notfälle kommen aus heiterem Himmel. Rettung auch.
DRF Luftrettung
Unterstützen Sie die DRF Luftrettung.
Werden Sie Fördermitglied.
Info-Telefon 0711 7007-2211
www.drf-luftrettung.de

Weltweit tatkräftig.
Soforthilfe, Wiederaufbau und Prävention. Jeden Tag. Weltweit.
60 JAHRE Diakonie Katastrophenhilfe

GOLDPREIS AUF HÖHENFLUG

Goldkurs auf dem höchsten jemals verzeichneten Stand

BIETIGHEIM-BISSINGEN, ob Ringe, Broschen oder Zahnkronen – Gold zu versilbern liegt wieder im Trend. Seit Wochen ist der Goldpreis wieder im Höhenflug.
Das bringt immer mehr Menschen dazu, in ihren Schmuckschatullen zu kramen. Viele entdecken dabei wahre Schätze, die sie schnell in Geld umwandeln können.

Beim Familienbetrieb Goldankauf Martin in der Bietigheimer Freibergerstr. 8 blüht das Goldgeschäft. Da sich Goldankauf Martin ausschließlich auf den Edelmetallankauf spezialisiert, werden besonders gute Preise gewährleistet.

Hohe Preise, transparente Geschäftsabwicklung und kompetente Beratung durch Goldankauf Martin garantiert die Zufriedenheit der Kunden.

Der Goldpreis erlebte in den vergangenen 6 Monaten einen rasanten Anstieg, wie seit langer Zeit für unrealistisch gehalten. Die magische Grenze von 50.000 € pro Kilo wurde vor Kurzem durchbrochen. Derzeit steht der Preis bei mehr als 1.595,43 Euro pro Feinunze (Stand 06.07.2020).

Wer im Jahr 1970 ein breites, italienisches Armband für 600 Mark gekauft hat, bekommt heute möglicherweise über 600 Euro angerechnet. Beim Edelmetallhandel Goldankauf Martin dauert die Materialanalyse nur wenige Minuten und so ist der Goldverkauf für viele Menschen eine schnelle Möglichkeit, wieder die private Kasse aufzustocken. Außer Gold besteht ein reges Interesse an Silber, Zinn und Luxusuhren (Rolex, Omega, Patek philippe u.a.).

GOLDANKAUF Martin
BARAUSZAHLUNG
Wir kaufen:
Telefon: 07142 / 377 99 70
www.goldankauf-martin.de
Freiberger Str. 8
74321 Bietigheim-Bissingen
Öffnungszeiten:
Mo 10:00-13:00 15:30-18:00
Di 10:00-13:00 15:30-18:00
Mi 15:30-18:00
Do 15:30-18:00
Fr 10:00-13:00 15:30-18:00
Samstags nach Termin
100m vom Bahnhof
Altgold · Goldschmuck · Münzen · Barren
Zahngold · Silberschmuck · Besteck / Zinn · Luxusuhren

Petition soll Pflegekräften helfen

Die Katholische Arbeitnehmer-Bewegung startet in Bietigheim-Bissingen eine Unterschriftenaktion für bessere Arbeitsbedingungen in der Pflege.

„Uns geht es darum, dass es für Pflegekräfte nachhaltige Verbesserungen gibt“, sagt Christa Wolpert, sie engagiert sich ehrenamtlich im Diözesanvorstand der Katholischen Arbeitnehmer-Bewegung (KAB). Sie ist mitverantwortlich für eine Kampagne, die dieser Tage in Bietigheim-Bissingen startet und den Titel „Pflege braucht Zukunft“ trägt. „Dass in der Corona-Zeit geklatscht wurde für Pflegekräfte ist ein tolles Zeichen der Menschen gewesen, aber das reicht nicht, die Arbeitsbedingungen für Pflegekräfte zu verbessern“, sagt Svenja Gruß. Die Diözesansekretärin der KAB wohnt in Sersheim und das sei einer der Gründe, warum die Kampagne in Bietigheim-Bissingen stattfinde. Ziel der Aktion ist es, 5000 Unterschriften für eine Petition in Bietigheim-Bissingen bis Anfang Oktober rund um den Tag der menschenwürdigen Arbeit zu sammeln.

Die Kampagne „Pflege braucht Zukunft“ wird vom Team um Svenja Gruß (von links), Christa Wolpert, Ben Stotz und Heike Hager in Bietigheim-Bissingen gestartet. *Foto: Martin Kalb*

15 Mitglieder schwärmen aus

Dazu werden zunächst 15 KAB-Mitglieder ausschwärmen, an Haustüren klingeln und um Unterschriften bitten. „Wir wollen auch mit den Leuten ins Gespräch kommen“, sagt Gruß, die sich von den Bietigheim-Bissingern viel Unterstützung erhofft, gerade weil das Thema in der Region während der Corona-Phase auch sehr präsent war.

Die Forderungen der Petition sind konkret: Schutzmaßnahmen und Corvid-19-Tests für die Beschäftigten, ein bundesweit einheitlicher guter Tarifvertrag in der Pflege soll solidarisch finanziert werden und eine verlässliche Erholungsphase von zwei Tagen nach sieben Tagen Arbeit soll gesetzlich verankert werden. „Momentan ist es so, dass die Pflegekräfte zwölf Tage am Stück arbeiten können“, kritisiert Gruß die hohe Arbeitsbelastung in stationären und ambulanten Pflegediensten. Die Aktion ziele vor allem darauf ab, Pflegekräfte in Alten- und Pflegeeinrichtungen zu helfen.

Bei der solidarischen Finanzierung von guten Tarifen in der Pflege schwebt der KAB vor, Beiträge für die Finanzierung nicht nur aus Löhnen sondern aus allen Einkunftsarten, etwa aus Mieteinnahmen und Aktiengewinnen zu generieren. „So wären die Pflegekassen besser ausgestattet und könnte dann auch mehr Gehalt auszahlen“, sagt Wolpert. Gruß erzählt in dem Zusammenhang aus ihrem persönlichen Umfeld von ihrer Pflegetochter, die sich für eine Ausbildung in der Pflege entschlossen habe. „Es ist toll, dass es junge Menschen gibt, die trotz der Arbeitsbedingungen in dem Bereich arbeiten wollen, aktuell besteht aber die Gefahr, dass sie ausbrennen“, sagt sie. Nicht umsonst sei die Wechselquote relativ hoch.

„Wir brauchen die Pflegekräfte und Corona hat das jetzt noch einmal sehr deutlich gezeigt. Die Krise hat gezeigt, wer es eigentlich ist, der das Land am Laufen hält. Deshalb setze ich mich gerne dafür ein“, sagt Wolpert. Mit der Unterschrift unter die Petition könnten die Menschen deutlich machen, dass Pflege mehr brauche als Beifall.

Gruß ergänzt, dass es für Veränderungen die Politik brauche, die ihren Worten in der Krise nun auch Taten folgen lassen müsse. „Politik braucht Druck“, sagt sie. Diesen Druck wolle man über die Petition im Hinblick auf die Landtagswahlen im nächsten Frühjahr und die Bundestagswahlen im Herbst 2021 ausüben. Es wird auch die Möglichkeit gegeben, selbst Unterschriftensammler zu werden, und auch online seine Unterschrift abzugeben. Bei der Übergabe der Unterschriften im Herbst soll dann auch eine Podiumsdiskussion stattfinden.

Frank Ruppert

4000 Mitglieder in der Diözese

Die Katholische Arbeitnehmer-Bewegung ist ein Sozialverband, in dem etwa 100 000 Männer und Frauen bundesweit organisiert sind. Die Aktivitäten der KAB richten sich nicht ausschließlich an die eigenen Mitglieder, sondern stehen allen offen, die sich den gesellschaftspolitischen Zielen der KAB verpflichtet fühlen. Sie versteht sich vor allem als Interessenvertretung für Arbeitnehmerinnen und Arbeitnehmern, für Frauen und Familien sowie für ältere und sozial benachteiligte Menschen.

In der Diözese Rottenburg-Stuttgart hat die KAB knapp 400 Mitglieder. *bz*

à propos

Schaukeln, Teil 2

Inga Stoll
Rundschau-Redaktion

Letzte Woche ging es an dieser Stelle um erwachsenenspezifisches Unwohlsein bei einer der Lieblingsbeschäftigungen im Kindesalter: das Schaukeln. Wie groß war mein Entzücken, als ich heute im Radio eine meteorologische Einschätzung der letzten Wochen und nächsten Tage hörte. Wir „Großen“ – vor allem wir Großen der reiferen Semester – dürfen uns jetzt doch am Schaukeln erfreuen. Und zwar ohne Übelkeitsanfälle und Schwindelattacken – im Gegenteil: Bei diesem wochenlangen Schaukeln werden wir im Vergleich zu den Sommermonaten der letzten Jahre sogar zu absoluter Höchstform auflaufen. Erinnern Sie sich noch an die Hochsommermonate der letzten Jahre? Drückende Schwüle, tropische Hitze über Wochen hinweg, verdorrte Gärten und Wiesen. Jeder ächzte unter den nicht endenwollenden Rekordtemperaturen und der hohen Luftfeuchtigkeit, jeder Schritt durch vor Hitze wabernde Luftmassen glich einem Marathonlauf. Und jetzt? Nichts ist verdorrt – im Gegenteil. Es ist Mitte Juli und alles ist noch grün. Kaum genießen wir ein paar Hochsommertage, folgt auch schon wieder eine kühlere Periode; frische Brisen und klare Luft versetzen uns in Urlaubsstimmung am Meer. Sowas nennt sich „Schaukelsommer“. Verträglich auch für Erwachsene. Freut sich Ihre Inga Stoll

Stocherkahnfahrten wieder möglich

Dank eines Hygienekonzepts dürfen die Fahrten auf der Enz wieder angeboten werden.

Lange sah es danach aus, als ob die Kähne in diesem Jahr gänzlich ohne Passagiere auskommen müssten. Doch dank der gelockerten Kontaktbeschränkungen und dem Engagement der Stocherkahnfahrer können nun wieder Gruppenfahrten angeboten werden. Das von den Enzkapitänen bei der Stadt vorgelegte Hygienekonzept bildet hierfür die Basis. Nach nur kleinen Anpassungen, die in Zusammenarbeit mit dem Ordnungsamt erarbeitet wurden, waren sich alle Beteiligten einig – die Stocherkahn-Saison kann starten! Im Konzept ist der Corona-konforme Ablauf einer Fahrt klar geregelt und Hygienemaßnahmen sowohl für die Fahrer als auch für die Passagiere sind verbindlich festgesetzt. So müssen zum Beispiel direkt bei der Buchung alle Teilnehmer namentlich genannt und mit Kontaktdaten angemeldet werden. Beim Ein- und Aussteigen in die Kähne gilt die Maskenpflicht. Während der Fahrt dürfen die Masken abgenommen werden, wobei zum Fahrer der Abstand von 1,50 Meter stets gewahrt werden muss. Zwischen den Fahrgästen kann während der Fahrt der Abstand von 1,50 Meter nicht eingehalten werden. Laut aktueller Corona-Verordnung ist dies auch nicht verpflichtend. Verzichten müssen die Passagiere aus Gründen der Hygiene leider auf das bisher obligatorische Glas Wein während der Kahnfahrt.

FOTO: STADT VAIHINGEN

Die Fahrten mit den Vaihinger Stocherkähnen sind nun mit Einschränkungen wieder möglich.

> Beim Ein- und Aussteigen in die Kähne gilt die Maskenpflicht.

Lediglich öffentliche Fahrten, die sonst regelmäßig am letzten Wochenende im Monat auf dem Programm standen, werden auch weiterhin nicht stattfinden. Das tut der Vorfreude der Enzkapitäne jedoch keinen Abbruch. Hier wartet man voller Tatendrang auf den ersten Kahn, der nach der langen Zeit des Wartens nun endlich wieder mit bis zu zehn Gästen an Board in See stechen – bzw. die Enz entern kann.

Gebucht werden können die Stocherkahnfahrten über die Kultur- und Touristinformation Vaihingen, Marktplatz 5, Telefon (07042) 1 82 35, tourismus@vaihingen.de.

In Teilausgaben der heutigen Ausgabe finden Sie folgende
PROSPEKTBEILAGEN

Haben Sie Fragen zur Beilagenwerbung?
Telefon (0 71 42) 403-0
www.bietigheimerzeitung.de

VIELE HOHE TIERE,
VON UNS GERETTET.

Wasserspeier am Kirchturm von Ulm, dem höchsten Kirchturm der Welt (161,5 Meter). Mehr über die Geschichte dieses Denkmals: www.dieganzegeschichte.de

Eines von vielen tausend geförderten Denkmalen.

Wir erhalten Einzigartiges.
Mit Ihrer Hilfe.

Spendenkonto

IBAN: DE71 500 400 500 400 500 400
BIC: COBA DE FF XXX, Commerzbank AG

www.denkmalschutz.de

DEUTSCHE STIFTUNG DENKMALSCHUTZ

Wir bauen auf Kultur.

BESENWIRTSCHAFTEN

Besen im Blockhaus, Sachsenheim, OT Niederhaslach
Weinbau Thomas Notz, Rechentshofer Str. 9,
Tel. (0 71 47) 1 50 52, www.weinstube-blockhaus.de
Besengerichte, Flammkuchen, auch süß, Kuchen und Torten aus eigener Herstellung, diverse Desserts, diverse Biere
geöffnet bis So., 2. August, Mittwoch – Sonntag ab 11.30 Uhr durchgehend, Montag und Dienstag Ruhetag

Alter Kuhstall · Erligheim
geöffnet ab Freitag 17. Juli jeweils an den Wochenenden Fr. ab 16 Uhr, Sa. und So. ab 11 Uhr.
Bewirtung unter Reben im überdachten Hof.
Zartes Fleisch vom Holzfeuer und Smoker, Salat.
Weingut Mayer Tel.: 07143/23084.

Unterriexingen, Besen am Backhäusle
Weinbau Fam. Mattes, Enge Gasse 1, Tel. 07147/275488
Bushaltestelle direkt vor Ort, nur 150 m vom Enztalradweg entfernt.
Weine aus eigenem Anbau, leckere Besengerichte,
täglich wechselnde Tagesgerichte,
geöffnet von Donnerstag, 16. Juli bis Sonntag, 19 Juli; täglich ab 11.30 Uhr.

Weinstube Vollmers Traube
Schwäbische, regionale Küche, Weine aus eigenem Weingut, Weinverkauf
Innen- und Außenbewirtung, Abholservice. Geöffnet von 17. 7. – 19. 7. 2020,
Fr. und Sa. ab 17.00 Uhr, Sonntag 11.00 – 14.00 Uhr und ab 17.00 Uhr
Wochenangebot: Rinder- & Steakwoche
Fam. Vollmer, Löchgauer Str. 13, 74321 Bietigheim-Bissingen, Tel. 07142 44223

Gasthaus zum Bären

Liebe Gäste, Freunde, Bekannte, Vereine und Jahrgänge, nach über 36 Jahren verabschieden wir uns am 26. Juli 2020 in den Ruhestand.

Wir möchten uns auf diesem Wege schon jetzt bei Ihnen allen ganz herzlich bedanken.

Des Weiteren bedanke ich mich bei meinen treuen Mitarbeitern, für die jahrelange tatkräftige Unterstützung.

Bitte lösen Sie Ihre Gutscheine ein.
Das Gasthaus zum Bären bleibt vorläufig geschlossen.
Sämtliche Termine ab August müssen abgesagt werden.

Am 26. Juli 2020 bereite ich als Bären-Wirt das letzte mal unsere leckere, schwäbische Küche für Sie zu!

Liebe Familie Welker mit dem Bären-Team,

wir bedanken uns für die gute und vertrauensvolle Zusammenarbeit in den letzten 36 Jahren und wünschen Ihnen und Ihrer Familie sowie dem ganzen Bären-Team für die Zukunft alles Gute.

Ihre Familie Spörle

Die Zeitung, richtig gutes Umfeld.

Mit Ihrer Hilfe finden Kinder Platz zum Spielen.

Deutsches Kinderhilfswerk

„Es ist schön zu erfahren, dass man den Menschen als Arzt direkt und effektiv helfen kann."
Dr. Uwe Kersten, Einsatzarzt

GERMAN DOCTORS

Werden auch Sie zum Helfer!

Coupon
(Bitte an unten genannte Adresse schicken)

Ja – ich möchte unverbindlich Informationen über German Doctors e.V. bekommen.

Vorname
Nachname
Geburtsdatum
Straße, Hausnummer
PLZ
Ort
E-Mail

Spendenkonto: Bank für Sozialwirtschaft
IBAN: DE26 5502 0500 4000 8000 20
BIC: BFSWDE33MNZ

German Doctors e.V. | Löbestr. 1a | 53173 Bonn
info@german-doctors.de
www.german-doctors.de

Initiative Transparente Zivilgesellschaft
DZI Spenden-Siegel

KOCH DICH GLÜCKLICH.

VOLLENDE DEIN WOHNGLÜCK MIT EINRICHTUNGSIDEEN VON HOFMEISTER.

To-Do's
- [x] Boden legen
- [x] verputzen
- [x] Wände neu tapezieren
- [x] Wände streichen
- [ ] neue Küche bei Hofmeister aussuchen
- [ ] einräumen
- [ ] Dekoration & Accessoires kaufen

INKLUSIVE Miele ACTIVE-SET
IM WERT VON 3156.-
✔ FLACHPANEELHAUBE
✔ GLASKERAMIK-KOCHFELD
✔ EINBAUHERD
✔ KÜHLSCHRANK
✔ GESCHIRRSPÜLER
+ ARMATUR
+ EDELSTAHL-EINBAUSPÜLE

3 FRONTEN PREISGLEICH

1. KÜCHE STATT 7.689.-
4.998.-
ALLES-INKLUSIVE-PREIS
BEINHALTET LIEFERUNG, MONTAGE, ELEKTRO- & WASSERANSCHLÜSSE

2. TOPF-SET STATT 229.-
119.- SIE SPAREN 48%

GROSSER SSV
JETZT SPAREN!

Vom kleinsten Preis BIS ZUM BESTEN vom Besten!

Mehmet M.
Küchenexperte

hofmeister.de

1 KÜCHE VENTU SKY Hochglanz Weiß, Arbeitsplatte Bergeiche Nachbildung, ca. 275x315 cm. Inkl. **MIELE ACTIVE-ELEKTROGERÄTE-SET** (**Einbauherd** H 2266-1 E, 8 Betriebarten und PerfectClean-Garraum, 76 l, **Kombinations-Kochfeld** KM 6012 mit Edelstahlrahmen und Vario-Kochzone, **Flachpaneel-Dunstabzugshaube** DA 3466, vollintegrierter **Geschirrspüler** 4380VI Active Eco, 5 Spülprogramme, **Kühlschrank** K32223i, Gesamtnutzinhalt 151 Liter), Armatur und Edelstahl-Einbauspüle. Energie-Effizienz-Klassen*: Dunstabzug C (2018), Einbauherd A+, Geschirrspüler A++, Kühlschrank A+++. Ohne Nischenrückwand und Deko. *315027/** PB401651 **2 TOPF-SET DIADEM PLUS** 5-teilig, bestehend aus: Bratentopf Ø ca. 16/20 cm, Kochtopf Ø ca. 16/20/24 cm, jeweils mit Deckel, Edelstahl 18/10, Transtherm-Boden. *91132/0* PB703383

***SPEKTRUM DER ENERGIEEFFIZIENZKLASSEN DER ELEKTRO-GERÄTE:** Haushaltskühlgeräte, Backöfen und Geschirrspüler: A+++ bis D, Dunstabzugshauben: bis 12/2017 A+ bis F, ab 01/2018 A++ bis E.

hofmeister KÜCHEN FACHMARKT
BIETIGHEIM SINDELFINGEN BACKNANG
STUTTGART HEILBRONN PFORZHEIM

Hofmeister Bietigheim GmbH & Co. KG (Sitz) · Kirchheimer Str. 5 · 74321 Bietigheim-Bissingen TGZ-202199/34_225x335

DIE AUTOSCHAU

ANZEIGENSERVICE: TELEFON (0 71 42) 403-555 · FAX (0 71 42) 403-125

DIE AUTOSCHAU Telefon (0 71 42) 403-270 / -280 · Fax (0 71 42) 403-170

Dieser **Kontakt** lohnt sich immer: Ihre Anzeigenberater!

Besser informiert. Mehr er**leben**.

DV Medienhaus
Druck- und Verlagsgesellschaft Bietigheim mbH
Kronenbergstraße 10 · 74321 Bietigheim-Bissingen

Versuchsballon Camry

Toyota Die weltweit erfolgreiche Limousine wird in Europa nach 15 Jahren Markt-Abstinenz noch einmal neu aufgelegt – als Hybrid-Variante.

Toyota Camry – eine Limousine soll überraschend wieder punkten. *Foto: Hersteller*

Gäbe es etwas dem Artenschutz Vergleichbares auch für Autos, die Limousine wäre ein Kandidat dafür. Eine langsam aussterbende Gattung, die bis zum Aufkommen der Steilheck-Kompaktwagen vom Schlage des Golf als Inbegriff von Auto galt. Immer mehr Hersteller sortieren diese klassische Karosserieform aus: Nissan, Citroën und Mitsubishi haben inzwischen keine Limousinen mehr im Angebot. Da ist es schon bemerkenswert, wenn quasi aus der Versenkung wieder eine Limousine wie der Toyota Camry ins Programm genommen wird.

Die Mittelklasse-Modellreihe existiert bei Toyota schon seit 1982. Weltweit ist der Camry – im Gegensatz zu Deutschland, wo er ab 2004 nicht mehr angeboten wurde – ein echtes Erfolgsauto. In den USA führte er mehrere Jahre lang die Gesamtzulassungsstatistik an. Weltweit liefert Toyota jährlich 700 000 Camrys an Kunden aus. Keine andere Limousine kommt auf eine vergleichbare Stückzahl.

Dass es Toyota nach 15 Jahren Markt-Abstinenz noch einmal mit diesem Modell in Europa versucht, hat einen simplen Hintergrund: den Antrieb. Der Camry ist nicht nur ausschließlich als Limousine, sondern ebenso ausschließlich nur als Hybrid erhältlich. Das ist gut für den Flottenverbrauch, der mit jedem Hybridmodell weiter gesenkt wird, es macht den Camry aber auch mangels echter Alternativen für Kunden interessant. Ja, es gibt bei VW den Passat GTE, wer sucht, findet auch einen Mondeo Hybrid und etwas weiter oben haben auch BMW, Daimler und Volvo Teilzeitstromer im Angebot.

Dabei geht der Trend bei den Europäern, die diese Technologie erst spät in Angriff genommen haben, eindeutig in Richtung Plug-in-Hybride, die eine rein elektrische Reichweite von mehr als 50 Kilometern liefern und deshalb als Elektrofahrzeuge in der Anschaffung gefördert werden. In aller Regel sind sie schwerer und teurer. Beim Camry wird der Strom ausschließlich im Fahrzeug erzeugt, hauptsächlich als Abfall-Energie beim Bremsen und Ausrollen.

Die Batterie kann bei diesem Hybrid-Konzept vergleichsweise klein gehalten werden. Im Camry passt der Nickel-Metallhydrid-Akku mit einer Kapazität von 6,5 Amperestunden unter die Rücksitze. Das ermöglicht in der Fernost-Limousine einen Kofferraum von 564 Litern Stauraum. Ein weiterer Vorzug: Die Bequemlichkeit – man muss sich nicht mit Aufladen und Verkabeln beschäftigen. Die Quote derer, die ein Plug-in-Fahrzeug besitzen, den elektrischen Teil aber ungenutzt lassen, ist relativ hoch, wie Erfahrungen beispielsweise in den Niederlanden zeigen. Die Spar-Euphorie und der Bereitschaft zum Andocken an eine Ladestation schwindet schon bald nach der subventionierten Auto-Anschaffung.

Für die Fortbewegung stehen als Systemleistung des Hybridstranges 160 kW/218 PS bereit, von denen der 2,5 Liter große Vierzylinder 177 PS beisteuert. Die Preisliste startet ab 39 990 Euro. Wo Toyota eine beträchtliche Quote des Camry absetzen will: Ein Taxi-Zubehörpaket gibt es für knapp 1800 Euro. *glp*

Datenblatt – Toyota Camry Hybrid

Karosserie Länge, Breite, Höhe: 4,88 / 1,84 / 1,44 Meter.

Motorisierung Vierzylinder Benziner plus E-Motor, Hubraum 2487 ccm, Systemleistung: 160 kW /218 PS, max. Drehmoment: 221 Nm bei 3600 – 5200 U/min., Hybridbatterie: Nickel-Metallhydrid.

Leistungsdaten Spitzengeschwindigkeit 180 km/h, Beschleunigung von 0 auf 100 km/h: 8,3 Sekunden, Abgasnorm: Euro 6d-Temp, Verbrauch (NEFZ): 4,4 Liter/100 km, CO_2-Emission: 127 g/km (alle Angaben laut Hersteller).

Preisgestaltung ab 39 990 Euro.

Bunte Palette an Sondermodellen

Mazda Zum 100-jährigen Firmenjubiläum gibt es zahlreiche exklusive Extras rund um die Ausstattungs-Optionen.

Zum 100-jährigen Bestehen baut Mazda Sondermodelle mit hochwertiger Ausstattung. Anlässlich des Firmen-Jubiläums gibt es beispielsweise exklusive Sitzbezüge und noch viel mehr. Das Sondermodell-Programm „Edition100“ ist für nahezu alle Mazda-Modelle verfügbar (ausgenommen Mazda MX-30).

Der Mazda CX-5 Edition100 ist in zahlreichen Motorisierungen erhältlich. Aufbauend auf der Exclusive-Line bietet das Sondermodell, das ab 32 846 Euro zu haben ist, besondere Sitzbezüge, bei denen die Sitzmittelbahn in Grand Luxe (Alcantara-Optik) und die Seiten und Wangen in Kunstleder gehalten sind. Der Fahrersitz ist 3-fach elektrisch einstellbar.

Besondere Optik

Auch der Mazda MX-5 erscheint zum Markenjubiläum in ganz besonderer Optik. Die Sitze und Innenraumapplikationen des Sondermodells Edition100 sind in einem kontrastreichen burgunderroten Nappaleder gehalten. Dazu kommen anthrazitfarbene 16-Zoll Leichtmetallfelgen beim Mazda MX-5 Skyactiv-G 1.5 und schwarze 17-Zoll Leichtmetallfelgen für den größeren 2-Liter-Benziner.

Der Mazda2 Edition100 ist mit der Skyactiv-G 90 M Hybrid Motorisierung mit Schaltgetriebe für 21 273 Euro verfügbar. Aufbauend auf der höchsten Ausstattungsvariante Sports-Line bietet das Sondermodell eine Mehrausstattung durch das serienmäßige Technik Paket. Dieses besteht aus dem schlüssellosen Zugangssystem LogIn, Head-up-Display, digitaler Geschwindigkeitsanzeige, analogem Drehzahlmesser, Rückfahrkamera, Verkehrszeichenerkennung und beinhaltet außerdem das Matrix LED-Lichtsystem inklusive Fernlichtautomatik und variabler Lichtmodi.

Der Mazda CX-3 wird mit dem Edition100-Sondermodell erstmals wieder als Neuwagen angeboten. Ab 25 812 Euro ist der kleinste Mazda-Crossover ausschließlich mit dem Skyactiv-G 121 Benzinmotor verfügbar. In Kombination mit dem 6-Gang-Schaltgetriebe ist der Mazda CX-3 nun mit einer Zylinderabschaltung zur Senkung des Kraftstoffverbrauchs ausgestattet. Zusätzlich ist auch ein Automatikgetriebe verfügbar.

Der Mazda3 Edition100 wird mit dem Spitzentriebwerk Skyactiv-X 2.0 und Schaltgetriebe für 31 627 Euro angeboten. Neben den Features der Selection-Ausstattung beinhaltet das Sondermodell auch noch das Design-Paket, das i-Activsense-Paket, 18-Zoll-Leichtmetallfelgen in Schwarz, ein Bose-Sound-System und eine schwarze Lederausstattung.

Der Mazda6 steht als Edition100-Sondermodell in den Topmotorisierungen zu Preisen ab 42 041 Euro bereit. Auf Basis der höchsten Ausstattungslinie Sports-Line beinhaltet dieses Sondermodell die Features des Sports-Line-Plus-Pakets, das unter anderem mit einer Nappaleder-Ausstattung, Sen-Holz-Applikationen und einem titanfarbenen Frontgrill aufwartet. *glp*

LESERSHOP

Montag – Freitag 9.00 – 17.00 Uhr

Kundencenter (Parkplätze kostenlos)
Kronenbergstraße 10
74321 Bietigheim-Bissingen

BIETIGHEIMER ZEITUNG
SACHSENHEIMER ZEITUNG | BÖNNIGHEIMER ZEITUNG

„Sternenstaub“-CD von Roland Bless

Auch in seinem neuesten Album „Sternenstaub“ verkörpert Roland Bless, ehemaliger Mitbegründer, Schlagzeuger und langjähriger Manager der erfolgreichsten deutschen Musik-Gruppe „PUR“, die gelungene Symbiose zwischen dem Talent tiefgründiger, gehaltvoller Songlyrik, einprägsamer Stimme und kompositorischer Vielfalt. Ob nachdenklich oder lebensfroh unbeschwert, in den von Roland Bless durchweg selbst komponierten und geschriebenen Songs findet sich alles wieder, was das Leben ausmacht. Authentizität ebenso wie Empathie für die emotionale Bandbreite, die auch seine Fans empfinden. Die CD ist handsigniert von Roland Bless.

15,00 €

Mein kreatives Happy-Buch

Dieses kreative Eintragbuch steckt voller Ideen, Listen und Anregungen, die helfen, die Frage nach dem kleinen und großen Glück zu beantworten und mehr über sich selbst und seine ganz persönlichen Glücksmomente herauszufinden. Zum Schmunzeln, Nachdenken und Kreativ werden. „Fünf Dinge, die ich richtig gut kann“, „Wenn ich diese Songs höre, bin ich glücklich“, „Hier fühle ich mich rundum wohl“ – solche und andere Aufgaben inspirieren und motivieren zum Nachzudenken und dazu, sich selbst noch ein wenig besser kennenzulernen. Daneben gibt es jede Menge DIY-Anleitungen und Lettering-Challenges rund um das Thema Glück, die zu kleinen kreativen Atempausen anregen. Ein Buch für und über alles, was glücklich macht!

9,95 €

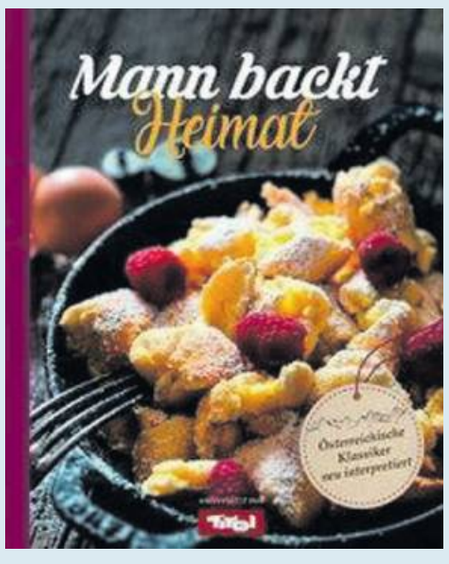

Mann backt Heimat

Österreich. das Land der Berge und die Heimat außergewöhnlicher Kulinarik. Wohin man auch schaut, entdeckt man Strudel, feine Mehlspeisen, Torten, Kuchen oder Germteigkreationen, die man in dieser Form nirgends sonst auf der Welt findet. Die außergewöhnlichsten Rezepte der österreichischen Mehlspeisenkultur hat Marian Moschen in diesem Buch festgehalten: Wunderschöne Fotografie, gelingsichere Rezepte und eine große Portion Heimatgefühl, die man auf jeder Seite spüren kann. So wird dieses Buch dem gerecht, was die österreichische Küche seit jeher so besonders gemacht hat: Einfache Zubereitung, beste Zutaten, kombiniert zu vollendetem unvergleichlichen Geschmackserlebnis.

16,95 €

Upcycling Handbuch

Das Upcycling-Handbuch für Umweltschützer und kleine Klimaforscher! Mit farbig bebilderten und aufwendig illustrierten Anleitungen und Bastelideen lernen Kinder, wie man aus Müll in wenigen Schritten ganz Neues bastelt! Aus Alt mach Neu: aus Verpackungsmaterialien, Zeitungen und allem, was sich im Haushalt finden lässt, werden nützliche und dekorative Bastelprojekte. Mit diesem Mitmachbuch macht Upcycling Spaß! Und ganz nebenbei lernen kleine Naturfreunde alles über Wertstoffe, wie man Strom sparen und was jeder Einzelne für unsere Erde tun kann. Garantiert nachhaltig!

9,95 €

DV Medienhaus · **Druck- und Verlagsgesellschaft Bietigheim mbH** · Kronenbergstraße 10 · 74321 Bietigheim-Bissingen

Verkauf solange Vorrat reicht.

WOHNWAGEN/WOHNMOBILE

Wir kaufen Wohnmobile + Wohnwagen
Tel. 03944 / 36160
www.wm-aw.de Fa.

RENAULT
Passion for life

Renault senkt die Mehrwertsteuer auf 0 %

Renault Captur LIFE TCe 100

ab

15.252,10 €*

• Berganfahrhilfe • eCall-Notrufsystem • Elektrisch einstell- und beheizbare Außenspiegel • Elektrische Fensterheber vorne und hinten, mit Impulsschaltung • Fahrersitz höhenverstellbar • Lichtsensor • Notbremsassistent mit Fußgängererkennung • Rücksitzbank asymmetrisch (1/3 zu 2/3 umklappbar) • Schaltpunktanzeige • Spurhalteassistent • Tempopilot mit Geschwindigkeitsbegrenzer • Verkehrszeichenerkennung • Voll-LED-Scheinwerfer LED Pure Vision

Renault Captur TCe 100, Benzin, 74 kW: Gesamtverbrauch (l/100 km): innerorts: 6,0; außerorts: 4,5; kombiniert: 5,1; CO_2-Emissionen kombiniert: 116 g/km; Energieeffizienzklasse: B. Renault Captur: Gesamtverbrauch kombiniert (l/100 km): 6,6 – 4,1; CO_2-Emissionen kombiniert: 125 – 107 g/km, Energieeffizienzklasse: B – A (Werte nach Messverfahren VO [EG] 715/2007)

Abb. zeigt Renault Captur INTENS mit Sonderausstattung.

Besuchen Sie uns im Autohaus. Wir freuen uns auf Sie.

KOHFINK Motors ...eine Idee mehr
since 1951 AUTOHAUS OTTO KOHFINK

AUTOHAUS OTTO KOHFINK E.K.
Renault- und Dacia-Vertragspartner • Gustav-Rau-Str. 5
74321 Bietigheim-Bissingen • Tel. 07142-97330
www.autohaus-kohfink.de

*Beim Kauf dieses Modells mit einem Barpreis von 17.692,44 € gewähren wir Ihnen einen Rabatt in Höhe des Mehrwertsteueranteils, der im jeweiligen Bruttokaufpreis enthalten ist. Dieser Rabatt entspricht einer Minderung von 13,79 % des Bruttokaufpreises. In der Rechnung wird die Mehrwertsteuer auf Grundlage des reduzierten Nettokaufpreises ausgewiesen. Käufer sind jedoch nicht berechtigt, die Erstattung des auf dem Kassenbon ausgewiesenen Mehrwertsteueranteils zu verlangen. Nicht kombinierbar mit anderen Rabattaktionen. Gültig bei Kaufvertrag bis 31.08.2020. Angebot zuzüglich Überführungskosten.

Kühnle METZGEREI

UNSER ANGEBOT

15. 7. bis 21. 7. 2020

Beste Qualität aus handwerklicher Herstellung mit verantwortungsvoller und respektvoller Schlachtung in Backnang

EMPFEHLUNG DER WOCHE

Schweineschnitzel
Von Oberschale und Nuss.
100 g € 1,19

Rinderbugblatt
Zum Braten, Schmoren oder als Siedfleisch, nur aus unserer Eigenschlachtung.
100 g € 1,15

Rinderbrust
Bestes Kochfleisch nur von der Färse, aus unserer Eigenschlachtung.
100 g € –,89

Ripple
Saftig gekocht.
100 g € –,99

KÜHNLE GRILL- U. BRATENSPEZIALITÄTEN

Backnanger Feuertopf
100 g € –,99

Fertig gefüllte Kalbsbrust
100 g € –,99

Kalbsnierenbraten
100 g € 1,35

Putenspieß Puszta
100 g € 1,55

Zum herzhaften Vesper unsere hausgemachten Rohwürste
Schwäbische Peitschenstecken
100 g € 1,35

Westfäler mit und ohne Paprika
100 g € –,99

Liebe Kunden, als Dank für Ihre Loyalität an das lokale Handwerk geben wir Ihnen die Reduzierung der Mehrwertsteuer weiter.

NEU im Kaufland

www.metzgerei-kühnle.de
Für Fehler wird keine Haftung genommen. Angebote nur solange Vorrat reicht.

Evangelische Heimstiftung
Tagespflege Ingersheim

In unserer Wohnen*PLUS*-Residenz bieten wir Ihnen –unter einem Dach– individuelle Unterstützung und Sicherheit im Alltag:

Tagespflege

Den Tag in Gemeinschaft verbringen und abends wieder zuhause.

Täglich geöffnet von 8 bis 18 Uhr

- Für Bewohner der Residenz und Gäste aus der Umgebung
- Geborgenheit und Ansprache
- Zahlreiche Alltagsaktivitäten
- Abwechslungsreiche Mahlzeiten
- Professionelle Pflege und Betreuung

Rufen Sie uns an – wir beraten Sie gerne!
Frau Oetinger unter Tel. (07142) 78989-30

Residenz Ingersheim
Wilhelmstraße 2
74379 Ingersheim
md.ingersheim@ev-heimstiftung.de

Weitere Angebote in unserer Wohnen*PLUS*-Residenz
➤ attraktive Pflegewohnungen mit *ALADIEN*

NUR DEUTSCHE FENSTER

Wer mehr bezahlt, ist selber schuld!!

HAUSTÜREN ROLLLADEN

FENSTER
JETZT ZUGREIFEN

Fenster G. Scheithauer
50 Jahre Erfahrung
Karlstr. 2, 71739 Oberriexingen
Tel. 0171/900 39 77

SPAREN SIE GELD!

40% RABATT

GESCHÄFTLICHE INFORMATION ANZEIGE

Saisonstart bei den Frauen der SG BBM

Autohaus Klein übergibt Mazda-Dienstfahrzeuge an Handballerinnen und Trainer

Die ersten neun Spielerinnen der SG BBM Bietigheim und ihr neuer Trainer Markus Gaugisch konnten ihre neuen Mazda-Dienstfahrzeuge vom Autohaus Klein persönlich entgegennehmen. Foto: Helmut Pangerl

Bietigheim-Bissingen. Pünktlich zum Saisonbeginn der SG BBM Bietigheim Frauen wurden die neuen Spielerinnen sowie der neue Trainer Markus Gaugisch vom Autohaus Klein in Bietigheim mit ihren neuen Mazda-Dienstfahrzeugen ausgestattet. Am 30. Juni wurden unter Einhaltung der aktuellen Covid-19-Regeln die ersten neun Fahrzeuge persönlich an Emily Sando (Norwegen), Trine Østergaard, Stine Jørgensen (beide Dänemark), Luise Schulze, Amelie Berger, Xenia Smits, Julia Maidhof sowie Nele Reimer (alle Deutschland) übergeben.

Die weiteren Fahrzeuge werden im August an die Spielerinnen Karolina Kudlacz-Gloc (Polen), Valentyna Salamakha (Ukraine), Kim Naidzinavicius, Antje Lauenroth, Kim Braun, Anna Loerper, Leonie Patorra (alle Deutschland) sowie an Torwarttrainer Axel Strienz übergeben.

Für die Sicherheit der Spielerinnen und Trainer ist bestens gesorgt, da alle Mazda-Modelle mit den aktuellen Sicherheits- und Assistenzsystemen ausgestattet sind.

Auch der Umweltgedanke wird beim Autohaus Klein ganz groß geschrieben, denn alle Mazda-Modelle erfüllen die modernste Abgasnorm EURO6d-Temp und sind somit auch für die Zukunft bestens gerüstet.

„Wir wünschen unseren Spielerinnen einen guten Start in die Vorbereitung und freuen uns, sie wieder auf dem Spielfeld sehen zu können“, heißt es aus dem Autohaus Klein

Willkommen in Rudis Welt

Die beliebten fröhlichen, bunten Figuren von Rudi Diessner, einem Künstler mit Down-Syndrom, schmücken die Produkte der Lebenshilfe – dem Selbsthilfeverband für Menschen mit geistiger Behinderung. Diese und weitere Geschenkideen sowie exklusive Produkte aus Behinderten-Werkstätten finden Sie unter:

www.lebenshilfe.de
auf „Shop/Angebote“ klicken

Die Lebenshilfe-Kollektion im

Rudi - Design®

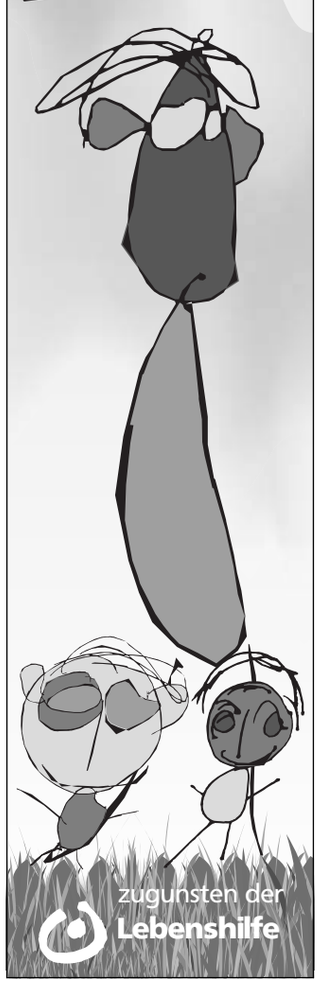

zugunsten der Lebenshilfe

Aktionspartner Juli 2020

BIETIGHEIMER ZEITUNG
SACHSENHEIMER ZEITUNG | BÖNNIGHEIMER ZEITUNG

Abomax«
Vorteilsprogramm exklusiv für Abonnenten

10 % Rabatt*

HERZOG

Herzog GmbH & Co. KG
Max-Eyth-Straße 8
74366 Kirchheim am Neckar
Telefon 07143 89440
www.herzog-freizeit.de

Öffnungszeiten:
April bis September:
Montag - Freitag 9.30 - 19.00 Uhr
Samstag 9.30 - 17.00 Uhr

*** 10% Rabatt auf die Gesamtrechnung Ihres Einkaufs.**
Ausgenommen Bestellungen, Reparaturen, Gas und bereits reduzierte Ware.
Nicht mit anderen Rabattaktionen kombinierbar.

Profitieren Sie von Ihren Abovorteilen und sparen Sie jeden Monat mit unseren Coupons bares Geld!

Noch kein Abonnent? Bestellen Sie noch heute Ihre Heimatzeitung:
07142 403-231 leserservice@bietigheimerzeitung.de
Weitere Infos: www.abomax.bietigheimerzeitung.de

Machen Sie unsere Stiftung stark!

…haben Sie einen runden Geburtstag, ein Familienfest, ein freudiges oder ernstes Ereignis?

Bitten Sie doch Ihre Gäste anstelle von Geschenken um einen Beitrag für unsere Stiftung. Vielen Dank!

Vorstand: Thomas Reusch-Frey und Rudolf Bayer

Stiftungsrat: Brigitte Kaufmann, Eva Scheuer, Sabine Seidenspinner, Edwin Beckert, Ulrich Gschwender, Oberbürgermeister Jürgen Kessing, Dr. Christoph Küenzlen und Hans-Joachim Rast

Stiftung für die Diakoniestation Bietigheim-Bissingen

Konto für Ihre Zustiftung:
DE59 6045 0050 0000 0011 19
… auch kleinste Beträge helfen!
Information:
Tel.: 07142/43763 und 377491
thomasreuschfrey@gmail.com

Alkohol-Probleme?

Tun Sie den ersten Schritt! Hilfe finden Sie in einer Selbsthilfegruppe in Ihrer Nähe!

Stiftung Hilfe zur Selbsthilfe
Die-Suchthilfestiftung.com

Bewahren, was wichtig ist
Ihr Testament für Menschen in Not

www.caritas-international.de/testament

Ihre Ansprechpartnerin:
Johanna Klumpp
Tel.: 0761 200-295

caritas international
DAS HILFSWERK DER DEUTSCHEN CARITAS

LESERREISEN

Beratung und Buchung nur telefonisch unter 07142 / 403-0

REISEVERANSTALTER:
Poppe Reisen GmbH Co.KG, Mainz

BIETIGHEIMER ZEITUNG
SACHSENHEIMER ZEITUNG | BÖNNIGHEIMER ZEITUNG

Moskau und St. Petersburg Herz Russlands und Venedig des Nordens

Moskau präsentiert sich voller Kontraste – gigantische Wohnkomplexe mit altrussischer Architektur und herrschaftliche Villen prägen das Stadtbild. Bekannte Sehenswürdigkeiten sind der Rote Platz, der Kreml sowie die Erlöserkathedrale. St. Petersburg gehört mit seinem barock-klassizistischen Zentrum zu den schönsten Städten Europas: Winterpalast, Eremitage und Isaaks-Kathedrale sind nur die wichtigsten Sehenswürdigkeiten.

Reisetermine: 9. bis 15. Oktober 2020
(Anmeldeschluss: 14. August 2020)

Reisegrundpreis: (pro Person im DZ) **1.079,– €**

REISEPROGRAMM (Auszug):

1. Tag: Deutschland – Moskau
2. Tag: Moskau: Stadtrundfahrt – Optional: Besuch des Kremls
3. Tag: Moskau: Optional: Ausflug nach Sagorsk
4. Tag: Moskau – St. Petersburg im Schnellzug
5. Tag: St. Petersburg: Stadtrundfahrt - Optional: Besuch der Eremitage
6. Tag: St. Petersburg: Optional: Ausflug nach Puschkin
7. Tag: St. Petersburg – Deutschland

LEISTUNGEN:

- Flug ab/bis Frankfurt mit Lufthansa in der Economy Class inkl. Steuern und Gebühren
- 6 Übernachtungen mit Frühstück im DZ in 4 Sterne-Hotels
- Zugfahrt von Moskau nach St. Petersburg in der Economy Class
- 1 Reiseführer pro Zimmer
- Örtliche Deutsch sprechende Reiseleitung
- Stadtrundfahrt in Moskau
- Stadtrundfahrt in St. Petersburg mit Besichtigung der Peter-und-Paul-Festung

ZUSATZLEISTUNGEN:

- Bahnfahrt zum/vom Flughafen Fankfurt 80,- €
- Ausflugspaket Moskau* Kreml und Sagorsk 140,- €
- Ausflugspaket St. Petersburg* Eremitage und Puschkin 120,- €

* Mindestteilnehmerzahl: jeweils 20 Personen, nur vorab buchbar!
Einzelzimmerzuschlag 245,- €

IHRE HOTELS:

Moskau: Hotel Holiday Inn Tagansky****; St. Petersburg: Hotel Holiday Inn Moskowskye Vorota**** (Änderungen vorbehalten)

INFORMATIVES:

Für die Einreise besteht Visums- und Krankenversicherungspflicht. Der für die Einreise benötigte Reisepass muss 6 Monate über den Reisetermin hinaus gültig sein. Wir erledigen für Sie die Visaformalitäten. Die Gebühren für ein Touristenvisum betragen derzeit ca. 105,- € (Konsular-, Service- und Bearbeitungsgebühr sowie Portokosten). Für das Visum sind u. a. der Nachweis eines regelmäßigen Einkommens sowie eine Auslandskrankenversicherung erforderlich. Es sind keine besonderen Impfungen vorgeschrieben. Die Überprüfung der Standardimpfungen wird empfohlen. Diese Reise ist nur bedingt barrierefrei. Mindestteilnehmerzahl: 20 Personen

Fotos: Veranstalter

DIE STELLENSCHAU

ANZEIGENSERVICE: TELEFON (0 71 42) 403-555 · FAX (0 71 42) 403-125

Von der Saat bis zur Ernte

Beruf Die Landwirtschaft ist einer der ältesten Ökonomiebereiche der Menschheit. Wer sie betreiben will, braucht eine große Menge an Spezialwissen. Das bringen Fachkräfte Agrarservice mit.

Der Arbeitsalltag einer Fachkraft Agrarservice ist im Sommer anders als im Winter. „Im Frühjahr und im Sommer bin ich meist draußen unterwegs, im Winter stehe ich in der Werkstatt und kümmere mich um die Maschinen“, sagt Lars Averbeck. Großfahrzeuge wie Traktoren, Mähdrescher oder Häcksler lernt der 17-Jährige im Laufe seiner Ausbildung zu steuern.

Fachkräfte Agrarservice pflegen Pflanzen von der Saat bis zur Ernte, behalten Felder und Wiesen im Blick, dazu das Wetter und die Umweltbedingungen. Sie arbeiten meist im Auftrag von Landwirten und sind angestellt bei landwirtschaftlichen Lohnunternehmen, die Dienstleistungen im ländlichen Raum übernehmen. Der Ausbildungsberuf zählt zu den 14 „Grünen Berufen“ im Agrar- und Ernährungsbereich.

Lars Averbeck findet die Kombination aus grünen und technischen Elementen während seiner Ausbildung gut. Zum einen will er biologische Zusammenhänge noch besser verstehen, zum anderen begeistert er sich für Maschinen. Der 17-Jährige hat gleich nach seinem Realschulabschluss 2019 die dreijährige duale Ausbildung am Standort Dülmen (NRW) in einem Fachbetrieb für Agrardienstleistungen begonnen.

Die Aussaat, die Düngung und die Ernte von Rüben, Kartoffeln, Getreide oder Mais verlangt Umsicht von allen Beschäftigten, ihre Arbeit hat beeinflusst das Ernteergebnis. Lars Averbeck freut sich, dass er auf diese Weise schon während der Ausbildung Verantwortung übernehmen kann. „Ich arbeite ja nicht allein, sondern im Team, und ich werde gut angeleitet.“

Da geht es etwa um Fragen nach der richtigen Menge von Nährstoffen, also wie viel und welchen Dünger ein Pflanzenbestand auf einem bestimmten Acker benötigt. „Und wir schauen auch, ob Schädlinge oder Krankheiten auftreten“, erzählt der Azubi. Fachkräfte für Agrarservice lernen die Bedürfnisse unterschiedlicher Nutzpflanzen kennen und betreuen die Bestände im Einvernehmen mit den Kunden.

Lars Averbeck mag vor allem die Abwechslung bei der Arbeit, und dass er im Frühjahr und Sommer im Freien sein kann. Je nach Alter und Geschicklichkeit starten die Azubis mit verhältnismäßig einfachen Arbeiten. Dann steuern sie beispielsweise einen Schlepper mit Arbeitsgeräten, um etwa einen Pflug zum Feld und zurück zu transportieren. Dann werden sie an die Saat von Getreide herangeführt, nach etwa der Hälfte der Ausbildungszeit geht es an die Aussaat von Mais oder Zuckerrüben.

FOTO: KIRSTEN NEUMANN / DPA-TMN-

„Wir sind trotz all der Technik der Natur ausgesetzt“: Der Auszubildende Lars Averbeck bei der Überprüfung von Weizenpflanzen.

Die Ernte, zum Beispiel von Mais oder Getreide, steht im dritten Ausbildungsjahr an. Die Maschinen werden dabei zu großen Teilen computergestützt gesteuert. Averbeck muss in Kauf nehmen, dass mancher Arbeitstag im Frühjahr und Sommer länger ausfällt als geplant. Für ihn gehört das zum Beruf: „Wir sind eben trotz all der Technik der Natur ausgesetzt, und die hat ihren eigen Rhythmus.“ In den Wintermonaten warten und reparieren Fachkräfte für Agrarservice die Maschinen.

> Der Arbeitsalltag einer Fachkraft Agrarservice ist im Sommer anders als im Winter.

Firmeninhaber Thomas Kemming wünscht sich von den Auszubildenden neben dem Interesse an der Natur und einer Affinität zur Technik auch „eine offene Art im Umgang mit Menschen“. Für Kemming, der das Familienunternehmen in dritter Generation leitet, zählt auch der Dienstleistungsgedanke: „Neben der Arbeit auf dem Feld geht es auch darum, kompetent und freundlich mit den Kunden umzugehen.“ Dabei spielt zum Beispiel der Pflanzenschutz eine große Rolle. „Auch da ist unser Know-how gefragt.“

Die Theorie während der dualen Ausbildung erwerben die Fachkräfte für Agrarservice an einer von bundesweit neun Berufsschulen. Lars Averbeck muss aus Westfalen bis nach Kleve am Niederrhein fahren, um am Blockunterricht teilzunehmen. Der Landwirtschaftskammer Nordrhein-Westfalen zufolge sind die Zukunftsaussichten der Fachkräfte für Agrarservice sehr gut. Während der Ausbildung verdienen sie je nach Bundesland im ersten Ausbildungsjahr zwischen 580 und 750 Euro. Die Vergütung steigt bis zum dritten Jahr auf zwischen 680 und 875 Euro an.

Wer nach der Ausbildung weiterlernen will, hat einige Optionen, wie Bernhard Rüb von der Landwirtschaftskammer NRW, betont: „Als Fortbildung bietet sich der Besuch einer Fachschule an.“ Am Ende steht der Abschluss des staatlich geprüften Wirtschafters. Gleichzeitig bereiten die Fachschulen laut Rüb auf Prüfung zum Agrarservicemeister vor, die nach zwei Jahren Berufspraxis absolvierter werden kann. *Katja Wallrafen*

SCHAFHÄUTLE REISEMOBILE GMBH
VERMIETUNG · VERKAUF · SERVICE
Ernst-Ackermann-Straße 10 · 74366 Kirchheim

Wir suchen zum baldmöglichsten Eintritt

Monteur/KFZ Mechatroniker/Elektromonteur (m/w/d)
zum Einbau von Solaranlagen, Satelliten TV, Markisen, Radio Navigationsgeräten in unsere Reisemobile

Schreibkraft (m/w/d)
halbtags für Garantien und anfallende Arbeiten im Werkstattbüro

Wir sind ein sehr erfolgreiches Unternehmen in der Reisemobil-Branche und seit 40 Jahren am Markt.

Bewerbungen bitte per E-Mail an schafhaeutle-reisemobile@t-online.de

TBM ELEKTRONIK

KOMPLETTE SYSTEME AUS EINER HAND

Mit über 30 Jahren Erfahrung im Bereich der Leiterplattenfertigung und der Produktion komplexer Mess- und Prüfeinrichtungen sind wir Ihr Partner für individuelle und maßgeschneiderte Lösungen im Bereich der Elektrotechnik und Hardware nahe Softwareentwicklung. Im Fokus unserer Arbeit liegen die praxisorientierte Beratung, individuelle Entwicklung, und Fertigung.

Wir suchen zum nächstmöglichen Zeitpunkt einen

Elektroniker (m/w/d)

Ihre Aufgaben:
- Kabelbaumherstellung
- Verdrahtung von Kleingeräten
- Gehäusebearbeitung+ Montage von Mechanik Komponenten
- Leiterplattenbestückung
- Löten

Ihr Profil:
- sehr gute Kenntnisse im Handlöten
- Kenntnisse mechanische Bearbeitung
- Kenntnisse von Elektronikbauteilen
- Grundkenntnisse Microsoft Office
- Führerschein Klasse B wünschenswert
- Grundkenntnisse Englisch
- Zuverlässigkeit und Gewissenhaftigkeit

Wir bieten:
- Urlaubs- und Weihnachtsgeld
- Betriebliche Altersvorsorge/Entgeltumwandlung
- Gleitzeitregelung bei den Arbeitszeiten
- Parkmöglichkeiten & gute Anbindung an öffentliche Verkehrsmittel
- Umkleide- und Duschmöglichkeit

Wir freuen uns auf Ihre Bewerbungen per E-Mail.
Ihre Ansprechpartnerin:
Sabrina Mattes
TBM Software-Entwicklung & Elektronik GmbH
Am Fuchsloch 1
71665 Vaihingen an der Enz
sabrina.mattes@tbm-elektronik.de

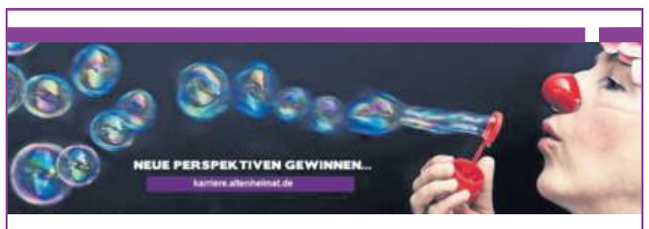

Neue Perspektive im Pflegeheim Sonnenfeld?
Pflegehelfer (m/w/d) in TZ (50-75%)
Mit guten Deutschkenntnissen, Erfahrungen in der Pflege
Infos und Bewerbung: Fr. O'Rourke, T. 0173 3438403, orourke@altenheimat.de
Gesamte Ausschreibung: **https://karriere.altenheimat.de**
Evangelische Altenheimat – Im Verbund der Diakonie
Pflegeheim Sonnenfeld
Karl-Heinz-Lüth-Str. 6
74343 Sachsenheim

Zur Verstärkung unseres Teams suchen wir
Aushilfsfahrer (m/w/d) mit FS-Kl. C1E/CE (alter 3er/2er)
für Sonderfahrten und Direkttransporte (keine Auslieferungstouren)
Wir bieten:
- Hochwertigen und modernen Fuhrpark
- Konsequente Einhaltung von sämtlichen gesetzl. Vorgaben
- Abwechslungsreiche Tätigkeit
- familiäres Betriebsklima

DORO Transporte e. K., 74379 Ingersheim, Telefon 07142/53086
Mo.–Fr. 8–12 Uhr und 13–16 Uhr oder per Mail: info@doro-transporte.de

Beim Regierungspräsidium Stuttgart ist in der Abteilung 5 – Umwelt – Referat 53.2, Gewässer I. Ordnung, Hochwasserschutz und Gewässerökologie, Gebiet Nord eine unbefristete Vollzeitstelle mit einem/einer

Diplom-Ingenieur/-in (FH/Bachelor) der Fachrichtungen Bauingenieurwesen, Forstwirtschaft, Landespflege oder vergleichbar (w/m/d)
Besoldungsgruppe A 13 / bis Engeltgruppe 12
frühestmöglich zu besetzen. Dienstort ist die Außenstelle Heilbronn.
Details zu dem Stellenangebot finden Sie auf unserer Webseite:
www.rp.baden-wuerttemberg.de/rps/Service/Seiten/Stellenangebote.aspx
unter der Rubrik „Stellenangebote“.

Baden-Württemberg
REGIERUNGSPRÄSIDIUM STUTTGART

Zur Verstärkung unseres Teams suchen wir baldmöglichst eine **Medizinische Fachangestellte - MFA (m/w/d)** in Teil-/Vollzeit. Beginn nach Absprache. Wir bieten ein kollegiales und freundliches Team mit abwechslungsreicher Tätigkeit bei außertariflicher Bezahlung. Bei Fragen wenden Sie sich Bitte an uns!
Wir freuen uns über eine aussagekräftige Bewerbung.
MFA (m/w/d)
Dr. med. Thomas M. Kisch Facharzt für Innere Medizin
Hauptstraße 25 · 74357 Bönnigheim
Telefon 07143-3746080 · Telefax 3746089 · **www.praxis-drkisch.de**

Wir suchen zum 1. 9. 2020 eine
Medizinische Fachangestellte (m/w/d)
Für unsere internistisch-hausärztliche Praxis suchen wir eine einsatzfreudige Kollegin, die gerne im Team arbeitet.
Die Anstellung ist in Vollzeit vorgesehen.
Praxis Dr. med. Wolfgang Manal
74354 Besigheim, Bahnhofstraße 20
07143 801210 praxis-manal.de

Pflegeheim Sonnenfeld in Sachsenheim sucht
Hauswirtschaftshilfe (m/w/d) in TZ (40-50%)
- Mitarbeit Früh- und Spätdienst und 14-tägig am Wo.ende
- Grundkenntnisse in Hauswirtschaft
- Neues attraktives Haus, engagiertes Team, Tarifgehalt

Info: Fr. Beerwart, 0173 3438402, beerwart@altenheimat.de
Gesamte Ausschreibung: **https://karriere.altenheimat.de**
Evangelische Altenheimat – Im Verbund der Diakonie
Pflegeheim Sonnenfeld
Karl-Heinz-Lüth-Str. 6
74343 Sachsenheim

ALBERT SCHWEITZER KINDERDÖRFER UND FAMILIENWERKE
Bundesverband

Kinderdorf tut gut

© tan4ikk, Fotolia

Kinderdorfeltern gesucht

Interesse? Sprechen Sie mich an.
Margitta Behnke : Fon +49 30 206491-17,
margitta.behnke@albert-schweitzer.de

www.albert-schweitzer-verband.de

Wir suchen eine kinderliebe und freundliche
medizinische Fachangestellte
in Voll- oder Teilzeit für unser Team.
Erfahrung im Bereich Augenheilkunde wäre schön, aber nicht zwingend notwendig. PC-Erfahrung wäre wünschenswert.
Bewerbung bitte an unsere Email-Adresse praxisschimmel@t-online.de

Wir suchen für Bietigheim-Biss.
Glas- & Gebäudereiniger
+ div. Reinigungskräfte
Simon Gebäudereinigung GmbH
Telefon 07142/66417

Wir suchen ab sofort
Reinigungskräfte (m/w/d)
für unsere Objekte in Bietigheim-Bissingen
Mo. bis Fr. zwischen 5:00 – 8:00 Uhr
und/oder
Mo. bis Fr. zwischen 16:00 – 20:00 Uhr.
Minijob oder Teilzeit möglich – Erfahrung in der Reinigung erwünscht.
Bitte bewerben Sie sich telefonisch unter 07151-9658840
JUNGEILGES & SCHÖFFEL GmbH & Co. KG
Hofener Weg 33C · 71686 Remseck

CHANCEN GEBER GESUCHT!

Jugendliche in Entwicklungsländern brauchen Perspektiven! Wir helfen ihnen – durch Sexualaufklärung und Weiterbildung.

Mit nur **10 Euro** ermöglichen Sie einer Jugendlichen in Afrika, sich ein Jahr lang vor einer ungewollten Schwangerschaft zu schützen.

IHRE SPENDE HILFT!
IBAN:
DE56 2504 0066 0383 8380 00
hannover@dsw.org | www.dsw.org

DSW Deutsche Stiftung Weltbevölkerung
youth can

BIETIGHEIMER ZEITUNG

SACHSENHEIMER ZEITUNG | BÖNNIGHEIMER ZEITUNG

Balkonien-Terrassien-Gartonien-Abo

3 Monate lesen – nur 2 bezahlen!

Sie verbringen Ihren Sommerurlaub zuhause? Auf Ihrem Balkon, Ihrer Terrasse oder in Ihrem Garten? Prima – jetzt fehlt nur noch die ideale Lektüre: Ihre Heimatzeitung!

LESEVERGNÜGEN und SHOPPINGERLEBNIS

Zusätzlich erhalten Sie einen **€ 10.– „Solidaritäts"-Gutschein vom Stadtmarketing Bietigheim-Bissingen** für Ihren Einkauf in 85 lokalen Geschäften (Bäckereien, Metzgereien, Gastronomie, Bekleidung, Büchereien, u. v. m.).

Jetzt bestellen für ein entspanntes Lesevergnügen bei Ihrem Urlaub zuhause.

☐ **Ja,** ich möchte die **BIETIGHEIMER, SACHSENHEIMER oder BÖNNIGHEIMER ZEITUNG**
3 Monate lesen und nur 2 bezahlen.

☐ **gedruckt** oder ☐ **digital als eZeitung** ☐ sofort oder ☐ ab _____
zum jeweils gültigen Bezugspreis * Das Abo endet automatisch.

Zusätzlich erhalte ich gratis einen € 10.- „Solidaritäts"-Gutschein vom Stadtmarketing Bietigheim-Bissingen.

☐ **Ja,** ich möchte die **BIETIGHEIMER, SACHSENHEIMER oder BÖNNIGHEIMER ZEITUNG** im Anschluss für mind. 12 Monate lesen.* **Als Dankeschön erhalte ich 70 € auf mein Konto.**

* Bezugspreis z.Zt. mtl. 42,70 € Printausgabe, 40,60 € Digitalausgabe. Der Gesamtpreis über die Mindestlaufzeit von 12 Mon. beträgt 512,40 € für die Print- und 487,20 € für die Digitalausgabe.

Meine Daten:

Name, Vorname

Straße, Nr.

PLZ, Ort

Telefon (für evtl. Rückfragen)

E-Mail

Geburtsdatum

Die Zustellung der gedruckten Ausgabe erfolgt nur im Trägerzustellgebiet. Es gelten unsere AGB.

Widerrufsbelehrung: Die Bestellung kann binnen 14 Tagen ohne Angabe von Gründen formlos ab dem Tag der ersten Zeitungslieferung, nicht jedoch vor Erhalt der Widerrufsbelehrung gemäß Artikel 246a §1 Abs. 1 Nr. 1 EGBGB, widerrufen werden.

Näheres zum Widerrufsrecht und dessen Ausführung (inkl. Formular) können Sie unter **bietigheimerzeitung.de/agb** abrufen.

Das Angebot ist gültig für alle Neuleser-Haushalte, in denen es in den letzten 6 Monaten kein Abonnement gab.
Die Zustellung der gedruckten Ausgabe erfolgt nur im Trägerzustellgebiet. Es gelten unsere AGB.

Ich ermächtige die **BIETIGHEIMER, SACHSENHEIMER** oder **BÖNNIGHEIMER ZEITUNG**, Zahlungen von meinem Konto mittels Lastschrift einzuziehen. Zugleich weise ich mein Kreditinstitut an, die von der BIETIGHEIMER, SACHSENHEIMER oder BÖNNIGHEIMER ZEITUNG auf mein Konto gezogenen Lastschriften einzulösen. Gläubiger-ID lautet DE 144 958 782. Die Druck- und Verlagsgesellschaft Bietigheim mbH teilt die Mandatsreferenznummer zu dieser Einwilligung separat mit.

Hinweis: Ich kann innerhalb von acht Wochen, beginnend mit dem Belastungsdatum, die Erstattung des belasteten Betrages verlangen. Es gelten dabei die mit meinem Kreditinstitut vereinbarten Bedingungen.

DE

IBAN

Kreditinstitut (Name und BIC)

Das Bezugsgeld soll bequem und bargeldlos von meinem Konto abgebucht werden.

☐ **monatlich** ☐ **vierteljährlich** ☐ **halbjährlich** ☐ **jährlich**

Einwilligung: Wir verwenden Ihre uns mitgeteilte Anschrift zur Briefpostwerbung. Dem können Sie jederzeit gegenüber der Druck- und Verlagsgesellschaft Bietigheim mbH, Kronenbergstraße 10, 74321 Bietigheim-Bissingen, widersprechen.

Bitte ankreuzen:
Ich möchte künftig über meine mitgeteilte ☐ **E-Mail-Adresse** ☐ **Telefonnummer**

von der Druck- und Verlagsgesellschaft Bietigheim mbH über eigene journalistische Medienangebote, weitere Verlagsprodukte und Veranstaltungen informiert werden. Ich kann meine Einwilligung jederzeit für die Zukunft in Bezug auf die E-Mail und/oder Telefonwerbung unter obiger Postadresse und insbesondere unter **widerruf@bietigheimerzeitung.de** widerrufen. Ich habe die Widerrufsbelehrung gelesen und akzeptiert.

✗

Datum Unterschrift

60-0000742

Jetzt bestellen:

07142 403-231

leserservice@bietigheimerzeitung.de

Druck- und Verlagsgesellschaft
Bietigheim mbH
Leserservice
Kronenbergstraße 10
74321 Bietigheim-Bissingen

mehrzeitung.de/balkonien

Sachsenheim und Umgebung

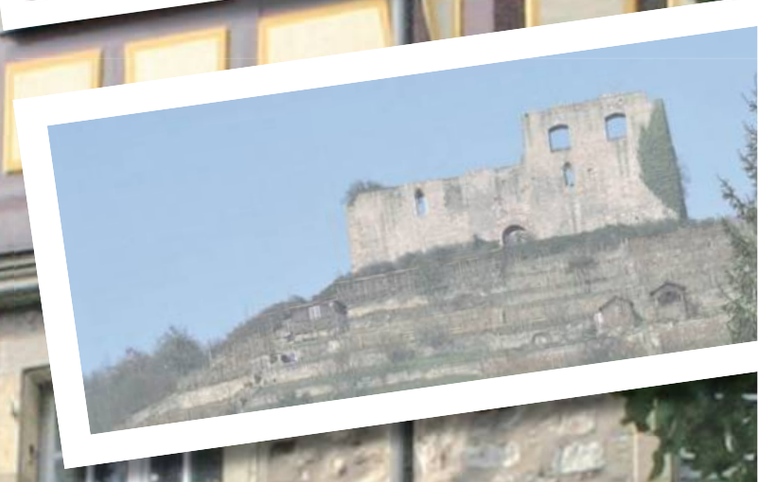

Mittagstisch

SCHÜTZENHAUS GASTSTÄTTE AM EICHWALD

Ab 02.07.2020 Mittagstisch
12 Uhr bis 14 Uhr

Zwei Gerichte zur Auswahl
für je 10 Euro

der Frisör
Isabell Kusterer

Ihr Meisterbetrieb mit mehrhaariger Erfahrung

Lammstraße 2
74343 Sachsenheim
0 71 47 / 27 44 50

Wir freuen uns auf Sie!
Isabell Kusterer und Team

Pech's Küchen Studio

✓ Einbauküchen
✓ Elektrogeräte
✓ Sanitär
✓ Arbeitsplattentausch
✓ Montagearbeiten
✓ Reparaturarbeiten

Tel. (0 71 47) 38 37
74343 Sachsenheim
Obere Str. 39

Ihr Fachbetrieb!
WACHTSTETTER
Garten-, Landschafts- und Pflasterbau
• Neuanlage/Pflege
• Umgestaltung
• Pflasterarbeiten
• Natursteinarbeiten
• Baumfällungen
• Reparaturarbeiten
Siemensstr. 28 · 74343 Großsachsenheim
Tel. (07147) 4402 · Fax (07147) 14528
Mobil (01 71) 7 26 43 62
www.wachtstetter-gartenbau.de

ELEKTRO MÜLLER GmbH
Freudentaler Straße 12, 74343 Sachsenheim - Hohenhaslach
• Antennenbau
• Planung
• LED-Beleuchtung
• Gebäudetechnik
• Elektro Installation
www.elektro-mueller-sachsenheim.de
0151 15263584

CARSTEN SCHWAGER
RECHTSANWALT
Arbeitsrecht I Familienrecht I Erbrecht
Mietrecht I Verkehrsrecht I Strafrecht

www.rechtsanwalt-schwager.de
Hölderlinstraße 2
74343 Sachsenheim
Telefon: 07147 / 70 88 000

Unser Anspruch, das beste Fleisch im Ländle

• Hausgereiftes Dry Aged Beef
• Bestes Grillfleisch
• Viele leckere Grillwürstchen
• Mehrfach prämierte Maultaschen
• 24-Stunden-Automat (auch Olli Mat)
• Steak- und Grillseminare
Diplom-Fleischsommelier
Wir freuen uns auf Sie!

METZGEREI OLLI HACKER
...Schwaben genießen
Tel. 0 71 47 / 82 61
Hauptstraße 26
74343 Sachsenheim

Durchblick!
Bei allen Versicherungs- und Finanzfragen

Subdirektion
Alexander Götz
Brunnenstr. 10
74343 Sachsenheim
Tel 07147 922400
alexander.goetz@ergo.de
www.alexander-goetz.ergo.de
ERGO

A. Uhlich
■ Gebäudereinigung
■ Industriereinigung
■ Hausmeisterservice
■ Dachrinnenreinigung
● Rohrreinigung
● Kanalreinigung
● Flüssigabfall-Transport
● TV-Rohruntersuchung
Tel. (0 70 42) 43 88 · Fax (0 70 42) 95 02 16
71665 Vaihingen · www.a-uhlich.de

DER HOLZSÄGER
Baumfällungen
mit Seilklettertechnik
Baumkontrolle
Baum- und Gartenpflege
Brennholz • Palettenbau
Zertifizierter Baumkontrolleur FLL
Holger Hennig
74343 Sachsenheim
Telefon 0 71 47 / 1 35 73
www.derholzsaeger.de

Mehr Erfolg mit Ihrer Kleinanzeige

PICKER

Pick die besten Angebote im PICKER

Hotline (07142) 403-261
Montag bis Freitag 6.30 – 20.00 Uhr, Samstag und Sonntag 6.30 – 13.00 Uhr

Verkäufe

Haushaltsartikel

Gefriertruhe Fabr. Liebherr 253 l Premium, sehr gut erh., preiswert zu verk. T. (07042) 840890

Garten

Hochbeet/Kräuterbeet aus massivem Holz, 130x80x76 cm, original verpackt, NP € 199,-, VB € 150,-. ☎ 07143/59784

Möbel

Jugendbettgest. u. Lattenrost, Eichenachbild., 90x200 cm, m. 2 Schubkästen in weiß, 3 J. alt, guter Zustand, VB € 80,- ☎ 07143/968831

1 Lattenrost € 70,- Breckle NP € 249,-, verstellbar, Mittelzonen verstärkt, wie neu, 200x90 cm, Rahmen Buche. ☎ 07042/15965

Fahrräder

Rennr.Steppenwolf Ultegra 3-Fach-Schalt., 58er Rahmen, Mavic Aero Laufräder, Ritchey Komponentetn nur rund, 1600 km gel., ☎ 01520/6688416, ab 19 Uhr

SPENDE BLUT BEIM ROTEN KREUZ

Bau

Reihenhaus, 96 m² + Garten in Bietigheim, nähe Bahnhof, zu vermieten. Zuschriften unter BZ67180

Doppelhaushälfte im Buch, Bauj. 1962; 2017 alles neu gemach, 140 m², 9 Zi. auf 3 Wohneinh., großer Garten, VHB € 749.000,-. Zuschriften unter BZ67182

Auslandsvermietung Süditalien, Reihenhaus, 4 Zi, 500m v. Meer, im Zeitraum von Juli-Oktober 2020. ☎ 0160/93516555

2 Zi.-Whg. in Sachsenheim, 50m², ab sofort an weibl. Person zu vermieten. Zuschriften unter BZ67185

Sachsenheim Gewerberum-Ladengeschäft, ca. 50m², Stadtmitte ab 1.10.2020 zu vermieten. Zuschriften unter BZ67186

Kunst-Antiquitäten

13 Reprodrucke, 1993, 64x49 cm, DLW Offsetkarton; Gusseisenplatte, 37x30, mit Blumen. ☎ 07142/940926

Modellbahn-Fundgrube, alle Spuren, Loks, Wagen versch. Hersteller, Zubehör. samstags 11-14 Uhr, Murr, Ziegeleiweg 26

Großer Uhrenverkauf! Stand-Wand-Kamin-Taschenuhren, samstags, 11-14 Uhr, Murr, Ziegeleiweg 26, ☎ 07144/24388

Verkauf schöner, verschiedener Gegenstände aus den 60-er Jahren. ☎ 07142/64744 9-11 Uhr

Kaufgesuche

Haushaltsartikel

Kaufe! Vieles aus HHA usw., z.B. Glas, Porzellan, Silber u. Versilbertes, Deko, Schmuck-, Modeschmuck, Restposten usw. ☎ 07046/912900

Kaufe Möbel, Porzellan, Besteck, Spielzeug, Lampen aus den 50er-, 60er- u. 70er Jahren. ☎ 0178/4053620

HiFi/Elektro

Suche HIFI-/ Stereoanlage, Boxen, Verstärker, CD-Player, Plattenspieler etc. Gerne hochwertige, auch ältere Geräte und HighEnd. Tel. 0177-3186566

Bau

Suche dringend w/Eigenbedarf, 2-Zi.-Whg., m. Blk. + EBK, in Bi.-Bi, EG od. 1. OG, Frau, alleinst., 59 J., o. HT, sicheres Einkommen, freut sich auf Ihren Anruf. ☎ 07143-9677660

Suche in Bi.-Bi. od. näherer Umgebung kleinen Lagerraum/ Werkstatt od. Garage gerne mit DU + WC im EG. ☎ 0151/43604843 (Privat)

Suche zum Kauf einen unbebauten Gewerbebauplatz, Größe ca. 10-15 Ar, in Bietigheim-Bissingen u. ca. 10 km Umgebung. ☎ 0174/3448322

Projektingenieur mit Ehefrau suchen 3-4 Zi.- Whg. in Bietigheim-Biss. mit Balk. od. Terr. Angebote an ☎ 0162-8783485

Suche dingend wegen Eigenbedarf 3½-bis 4 Zi.-Whg. im Raum Bi-Bi, bis KM € 800,-. ☎0162/7742040

Verschiedenes

Freizeitgestaltung

Frau (56J.) sucht interessierte Singles im Raum Bi-Bi für gemeinsame Freizeitgestaltung - kein Sex! Kontaktaufnahme bitte nur per WhatsApp - Tel. 0174 -1888275

Präventionskurs: Herz-Kreislauf, Start am 21. Juli, 17.30 Uhr am Monrepos LB. Anmeldung unter www.sport-bewegung-therapie.de. Tel. 0163-4088576

Dienstleistungen

TouchLife Massage Ist eine ganzheitliche Methode für Körper und Geist und beruht auf den 5 Säulen Massagetechniken, Gespräch, Energieausgleich, Atem und Achtsamkeit. Sie lockert die Muskulatur und beruhigt den Geist. Weitere Infos: Tel. (07143) 2085977 www.petra-maier-massagen.de

Wir bereiten Ihnen den Weg! Pflaster und Platten für Hof, Weg und Terrasse, Natursteinmauern sowie sämtliche Maurer-, Beton- und Reparaturarbeiten vom Meisterbetrieb. ☎ 0171/5834848 E-Mail: info@eht-bau.de

Gärtner sucht Nebenbeschäftigung, gewandt in allen anfall. Gartenarb., verlegt auch Wege, Terrassenplatten u. Kopfsteinpflaster, Heckenschnitt, Trockenmauer setzen, Hausmeisterservice. ☎ 0173/9560861 od. 07143/9593398

Fliesen- und Badsanierungen, Umbau mit kompl. Installationen, vom Fachmann aus einer Hand. Unverb. Besichtigung u. Angebotserstellung. ☎ 07142/787510 oder 0178/7692690 www.hayva.de

Bei Ängsten, Panik, Zwängen, Phobien und Schlafstörungen hilft Hypnose und Traumatherapie. Günther Mysliwetz Heilpraktiker für Psychotherapie 07042-3740404, www.wieder-gesunden.de

Gesucht: Haushaltshilfe Ältere deutschsprachige Frau als Haushaltshilfe für älteren Herrn in Bietigheim gesucht. 2 mal pro Woche je 3 h (MO Vormittag + FR oder SA). Tel. (07144) 809149 ab 17 h Uhr

Gartendienst AuZ GbR Ihr Partner in Sachen Gartengestaltung und Gartenpflege, z. B. Pflanzenschnitt, Rasen mähen. Tel. 0157 89 07 60 66 AuZ-Dienstleistung@t-online.de

TOP-Qualität zum günstigen Preis! Wohnungsrenovierung, Anstrich, Tapeten, Fliesen legen. MB Dienstleistung im Haus. ☎ 0157/76838089, gew.

Landschaftsgärtner übernimmt Gartenarbeiten aller Art, Heckenschnitt, Rasenpflege, Dachrinnenreinigung, Entsorgung aller Abfälle. ☎ 0157/88331825

Aslan Gartengestaltung: Hecken schneiden, Baumfällarbeiten und Rückschnitt, u.v.m. Besichtigung kostenlos. ☎ 0162/7365263 od. 07142/917995

Glas-Duschabtrennungen u.v.m., Top - hochwertige Beschläge, kostenloses Aufmaß u. Angebot. ☎ 0160-7657711, www.glasmack.de

Silicon-, Mörtel- u. Betonfugen Sanierungen! Langjährige, fachm. Erfahrung. Saubere und preiswerte Ausführung. Bernkopf, Bi.-Bi. ☎ 0171-5777905

Ganzkörpermassage zum Wohlfühlen, Entspannen, neue Lebensenergie auftanken. Termine unter: Tel. 0174-8968899

Fassadenanstriche + WDVS- Vollwärmeschutz ab netto € 19,90 inkl. Gerüst vom Meisterbetrieb ☎ 0157-76838089

Junger Mann mit Bus 3,5t sucht Arbeit rund ums Haus. Platten verlegen,Gartenarbeiten,Transporte. ☎ 0157/76555774

Malermeister, verputzen, Wärmedämmung, Innenausbau. Tel. 07142/787510 oder 0178/7692690, www.hayva.de

Firma KUKA! www.werbung-gestickt.de ☎ (07135) 5789 S8 + N8 + Dia + Video auf DVD

All in One! Entrümpelung, Maler-, Zimmermanns-, Elektriker- u. Fliesenarbeiten, Fensterbau. ☎ 07142/223236 od. 170/1296279

Entrümpelungen aller Art. Haus- und Wohnungsauflösungen, schnell u. preiswert. ☎ (07135) 936182 oder 0176/39019932

Wurzelstöcke und Baumstumpen entfernen, schnell u. ohne große Gartenschäden. Schunk Gartenpflege. ☎ 0172/7448981

Wellnessmassage ganzh. Energiemassage, kurzfr. Termine, steffenrieger.de Tel. 0171-2627629

Telefoniere Sie gerne? Und möchten damit mehr Geld verdienen? ☎ 07142/64744, 9-11 Uhr

Pia's Mobile Fußpflege! ☎ 0171/3663675

Suche Putzstelle in Privathaushalt. ☎ 0176/84998928

Junge Zwergkaninchen u. Meerschweinchen, auch kastrierte Tiere. ☎ 07135/15432 www.zwergkaninchenzucht.com

Autos Motorräder Zubehör

Kia

KIA Picanto FIFA Wold Cup Edition, 86 PS, 41t km, weiß, GaWa, EZ: 8/14, HU: 9/21, v. Priv., 1. Hd., NR-Fzg., VB € 5.500,-. ☎ 0152/29696894 od. 07142/61108

VW

Golf Variant, Benzin, 90 PS, 266t km, TÜV 10/20, Festpr. € 150,-. ☎ 07147/922442

KFZ-Ankauf

Wir kaufen Dein Auto, auch mit Schaden. Wir freuen uns auf Ihr Angebot unter ☎ 0177/8617027, auch WhatsApp

Kaufe: Pkw's, Geländewagen, Busse, MB, VW, Audi, Japaner, TÜV/ ASU nicht wichtig. ☎ (07131) 2086803 oder (0171) 5204826

Automobile Walz kauft alle Autos, auch Unfallwagen, Getriebe- oder Motorschaden, usw. ☎ 0171-9591279

Suche für Polen, bis € 3.000,-, Autos, auch mit vielen km, Unfall, mit/ohne TÜV. ☎ 0179/2691792

Führerschein-Neuling, 18 J., **sucht Fahrzeug.** Bin KFZ-Mechaniker u. nehme auch Auto mit Schäden, von 1,- € bis 6.000,- €. Tel. 0178-1646661

Wir haben Interesse an Ihrem Fahrzeug! Mit hohem km-Stand, m. Motorschaden sowie Unfallwagen, auch ohne TÜV. Rufen Sie uns bitte an! Wir kommen gerne zu Ihnen, egal wohin, 24 Std. sind wir erreichbar für Sie! Bargeld sofort. ☎ 0157/53268416

Kaufe Fahrzeuge aller Art, auch Busse, auch Unfall, Motorschaden und Schrottfahrzeuge. ☎ (01 60) 97 77 25 55

Suche PKWs aller Art, auch defekt, Unfall, alles anbieten. ☎ 0171-7889100

Roller

Peugeot Roller, blau, Speedfight 4, 4-Takt, 50 ccm, 250 km, Bj. 2020, m. Koffer, € 1850,-. Tel. 07142-56632 (Fun Bike)

Derbi-Roller 125 mit Windschild, Bj. 2008, 11kw, TÜV 9/21, guter Zustand, € 780,-. ☎ 0160-95445998

Mofas/Mopeds

KREIDLER: Suche Kreidler RS, Flory, Florett, Flott, 50 und 80er, alles von Kreidler bis 1982. ☎ 07143/881869 ab 18 Uhr

Garagen

Suche Garage od. Scheune zu kaufen in Bietigheim od. Umgebung. ☎ 0174/3448322

Bekanntschaften

Sie sucht Ihn

Witwe, 70+, schlank, modebew. keine Oma Typ sucht liebevol. Partner m. Niveau bis 75 J. mit Herz und Humor zur Freizeitgestaltung od. vieles mehr. Zuschriften unter BZ67184

Die gute Tat

Grabstein, grau-braun, 75x53 cm, gg. Abholung in Walheim. ☎ 0163-8828879

2-Sitzersofa, ausziehb., Stoff/ Polst. gut erh. B 145, H 90, T 80; ausgez. 200, Abh. 0171-1274052

Panasonic Digital Video Kamera Kaiser Halogen Leuchte. ☎ 07142/789647

Kawasaki GPZ 500S an Bastler zu verschenken, EZ 1987, TÜV bis 5/2010. ☎ 0176-82684934

Sideboard, Nussbaum massiv, Stilmöbel, 170x52x78 cm, gg. Abholung. ☎ 07143/21155

Lattenrost, elektr. verstellbar, passend für Bett 90x190 od. 100x200, gg. Abh. ☎ 07142/930601 AB

Stoffsofa orange, 200x100 bis 130 cm, 2 Kissen, 1 lila Teppich 130x190. ☎ 0151/15341225

2 Säcke Zement-Estrich je 40 kg, 2 schwarze Baukübel, Größe 60 cm. ☎ 07143/7209760

1 Herren- u. 1 Damenrad, 7-Gang, City-Bike, gg. Abhol., ☎ 07147/3298

Verschiedene Nachfülltinte für Tintenstrahldrucker. ☎ 07147/13823

Fahrrad-Hometrainer, leicht defekt, doch einsatzfähig. ☎ 07147/13823

2 Kisten Flohmarktartike zu verschenken. ☎ 0176-82684934

Kleine Fliesenschneidemaschine, voll Funktionsfähig. ☎ 07147/13823

Dekorative Grünblatt-Pflanze (Zamie) 1m hoch, 8 cm breit. ☎ 07143/9569978 ab 11 Uhr

Eis Rezept-Buch für Philips Eismaschine. ☎ 07142/789647

200 Biberschwanz-Ziegel, sehr gut erhalten. ☎ 07046/2860

Mädchen-Schulranzen, gut erhalten zu versch. 07143-94910

Kreißäge, älteres Model, voll funktionsfähig. T.0171-3314815

Sodastream zu verschenken. ☎ 07141/603168

PICKER-Kleinanzeige

Klein aber oho! **Die Kombinaton für Ihren Erfolg:** Ihre Kleinanzeige erscheint dienstags in der Tageszeitung **und** mittwochs in der Rundschau **und** zusätzlich im Internet (www.bietigheimerzeitung.de und www.die-rundschau.de).

☐ **Privat** von Privat zu Privat
4 Zeilen nur € 6,20
jede weitere Zeile nur € 1,55
Alle Preise inkl. gesetzl. MwSt.

Annahmeschluss Montags, 11.00 Uhr.
➜ **Text bitte deutlich schreiben:** Nach jedem Wort oder Satzzeichen ein Kästchen freilassen.

☐ **Gewerbe** Anzeigen des geschäftlichen Verkehrs (Dienstleistungen etc.)
4 Zeilen nur € 14,76
jede weitere Zeile nur € 3,69
Alle Preise inkl. gesetzl. MwSt.

Bitte veröffentlichen Sie meine Anzeige in der nächstmöglichen Picker-Ausgabe

☐ Anzeige Gelb unterlegt (+ € 5,-)

☐ **als Chiffre-Anzeige,** Gebühr € 7,14 (Zusendung an Ihre Adresse)

Mehr Aufmerksamkeit - mehr Erfolg!
Ihre Kleinanzeige im Picker gelb hinterlegt für nur € 5.–

... oder Sie geben Ihre Anzeige bequem und schnell online auf...

Elegantes Wohnzimmersofa Modell Delphi mit Recamiere und Nackenstütze, Bezug Primma 53 Microfaser, Maße gesamt 285 x 80 x 85, Recamiere 155 x 80, VB 800. Tel. 0163-2099999 bis 20 Uhr

Anzeige mit zusätzlichem Bild (+ € 10,–) kann nur Online unter www.bietigheimerzeitung.de aufgegeben werden.

Name _____ Vorname _____

Straße/Nr. _____ PLZ/Wohnort _____

☐ Abbuchungserlaubnis für Bankeinzug ☐ Barzahlung (am Kundencenter der Bietigheimer Zeitung)

IBAN DE _____

Datum _____ Unterschrift Kontoinhaber _____

BIETIGHEIMER ZEITUNG · SACHSENHEIMER ZEITUNG · BÖNNIGHEIMER ZEITUNG · DIE RUNDSCHAU
Kronenbergstraße 10 · 74321 Bietigheim-Bissingen · Fax (0 71 42) 403-125

In der Rubrik:
(Zutreffendes ankreuzen/ausfüllen)

Autos/Motorräder/Zubehör
☐ _____ ↑ Automarke eintragen
☐ KFZ-Zubehör
☐ Motorrad
☐ Roller
☐ Trikes
☐ Quads
☐ Mofas / Mopeds
☐ Garagen
☐ Wohnw./Wohnmobile
☐ Autovermietungen
☐ Wasserfahrzeuge
☐ Anhänger

Bekanntschaften
☐ Ehe- und Partnervermittlungen
☐ Sie sucht Ihn
☐ Unternehmungen
☐ Er sucht Sie
☐ Sie sucht Sie
☐ Er sucht Ihn
☐ Private Unternehmungen

Verkäufe ☐ / Kaufgesuche ☐
☐ Technische Artikel
☐ Haushaltsartikel
☐ Garten
☐ Baby- / Kinderartikel
☐ Bekleidung
☐ Möbel
☐ Sportartikel
☐ Fahrräder
☐ Foto / Computer / Handy
☐ Musikinstrumente
☐ HiFi / Elektro
☐ Bau
☐ Kunst-Antiquitäten

Unterricht ☐

Verschiedenes
☐ Freizeitgestaltung
☐ Unterhaltung
☐ Dienstleistungen
☐ Esoterik
☐ Verloren / Gefunden
☐ Musik / Bands

Tiermarkt
☐ Tiermarkt
☐ Entflogen / Entlaufen
☐ Zugeflogen / Zugelaufen

Landwirtschaft
☐ Verkäufe ☐ Kaufgesuche

Die gute Tat (max. 3 Zeilen) ☐

Deutsches Rotes Geschenk
WIR BRAUCHEN DICH, UM MENSCHEN IN NOT HELFEN ZU KÖNNEN.
SETZE EIN ZEICHEN UND SPENDE FÜR MENSCHEN IN NOT.
Informationen zum DRK bundesweit und kostenfrei: 08 000 365 000 I DRK.DE
Deutsches Rotes Kreuz

DIE IMMOSCHAU

ANZEIGENSERVICE: TELEFON (0 71 42) 403-555 · FAX (0 71 42) 403-125

Light up my life

Beleuchtung Kochen ist für viele von uns nicht länger nur reine Notwendigkeit, es ist ein geliebtes Hobby. So zelebrieren wir die Zeit in der Küche und probieren neue Gerichte. Damit wir uns in unserer Küche wohlfühlen, kann sie individuell gestaltet werden. Wer möchte schließlich keine Küche mit dem gewissen Extra? Dabei helfen innovative Produkte. Dank beleuchteter sowie bedruckter Küchenrückwände wird aus dem Herdspritzschutz ein echtes Highlight. Mit einem Online-Konfigurator lassen sich Größe und Motiv ganz einfach selbst gestalten! Die LED-Beleuchtung bietet nach Montage eine beeindruckende Lichtfläche. Das Beste: Das Licht lässt sich auf Wunsch individuell steuern. *hlc/Foto: HLC/Glasprinter/123RF_19532895_skdesign/123RF_15826677_swstock*

Experten-Tipp aus der Region

Wenn es keiner mitkriegen soll

Ein erfolgreicher Immobilienverkauf geht in der Regel mit einer breiten Vermarktung auf einer Großzahl von Immobilienportalen einher.

Diese beinhaltet eine große Menge an Informationen über das Objekt – verpackt in ein professionelles Exposé mit aussagekräftigen Bildern, um den potenziellen Kaufinteressenten einen guten Einblick in das Objekt der Begierde zu geben und somit auch den Verkaufspreis positiv zu beeinflussen.

Einige Immobilienverkäufer haben jedoch ein schlechtes Bauchgefühl ihre selbstbewohnte Immobilie in allen Einzelheiten einem breiten Publikum zugänglich zu machen. Zum einen bedeutet es für viele einen Einschnitt in die Privatsphäre, aber auch die Angst vor kriminellen Machenschaften wie beispielsweise Einbruch. Ein weiterer unangenehmer Punkt für manche Eigentümer könnten auch gegebenenfalls negative Reaktionen in der Nachbarschaft sein. Dies betrifft häufig auch Personen des öffentlichen Lebens.

Aus diesem Grund entscheiden sich manche Verkäufer dazu, den Weg über Zeitungsanzeigen zu gehen. Dies birgt jedoch das Risiko, nur einen regional begrenzten Markt zu erreichen sowie nur wenige Informationen zum Objekt im Vorfeld kommunizieren zu können. Das bedeutet in der Regel eine große Anzahl an langwierigen Telefonaten und Besichtigungen mit Interessenten, denen das Objekt letztendlich gar nicht zusagt und birgt die Gefahr ein schlechteres Verkaufsergebnis zu erzielen.

Der Expertentipp von Marcel Di Novi, Immobilienservice Maier.

Hilfe durch den Profi

Ein professioneller Immobilienmakler kann Sie dabei unterstützen, beide Vermarktungsstrategien nach Ihren Wünschen miteinander zu verbinden. Durch ein großes Netzwerk sowie eine Kundenkartei kann Ihr Objekt einem breiten und überregionalen Markt zugänglich gemacht werden, ohne das Objekt und somit Ihre Privatsphäre im Internet gläsern zu machen.

Diskrete Vermittlung

Bei einer diskreten Vermittlung erhalten lediglich geprüfte, solvente und tatsächlich kaufinteressierte Kunden die erweiterten Angaben zu ihrem Objekt sowie die genaue Anschrift und somit wird nur ein ausgewählter Kundenkreis Ihr Objekt besichtigen.

Wenn Sie beim Immobilienverkauf Wert auf ein gutes Ergebnis sowie den Schutz Ihrer Privatsphäre legen, steht Ihnen Immobilienservice Maier jederzeit zur Verfügung, um Ihnen unser Konzept der diskreten und stillen Immobilienvermittlung zu erläutern.

Weitere Auskünfte gibt es unter Telefon (07141) 1 29 03 41 oder unter www.immobilienservice-maier.de.

Marcel Di Novi

Maklerservice

Sie möchten wissen, wie viel Ihr Haus, Ihr Grundstück oder Ihre Wohnung wert ist? Wir sagen es Ihnen – kostenlos! Und wenn es ums Verkaufen geht, helfen wir Ihnen bei der Abwicklung – vom Finden des richtigen Käufers bis zum Abschluss. Mit unserem kompetenten Service und fast 60 Jahren Erfahrung sind wir der ideale Partner für Sie.

- Zielgerichtete Werbemaßnahmen
- Durchführung der Besichtigungen
- Aufbereitung der Vertragsunterlagen
- Nachweis der Finanzierung des Käufers
- Abstimmung mit dem Notariat
- Zahlreiche vorgemerkte Kunden und Interessenten
- Begleitung der Kaufvertragsparteien bis zum erfolgreichen Abschluss des Kaufvertrags

Wir beraten Sie gern:
Telefon 07142.76-333

Solide Geldanlage – mit top Rendite und gesicherter Vermietung

Bietigheim-Bissingen, Luise-Kämpf-Straße 4 und 6

Bedarfsausweis, 68 kWh, Fernwärme, Bj 2019, Baubeginn in Kürze

2-Zimmer-Wohnung ca. 53 m² Wohnfläche	**324.000,– €**
3-Zimmer-Wohnung ca. 73 m² Wohnfläche	**439.000,– €**
2-Zimmer-Wohnung ca. 53 m² Wohnfläche	**326.000,– €**

Garantierte bis 2,74% Verzinsung

Bietigheim-Bissingen, Kästnerstraße 3 und 5

Bedarfsausweis, 29 kWh, Erdgas, Bj 2019, Baubeginn erfolgt

2-Zimmer-Wohnung ca. 53 m² Wohnfläche	**299.000,– €**
2-Zimmer-Wohnung ca. 52 m² Wohnfläche	**309.000,– €**
3-Zimmer-Wohnung ca. 74 m² Wohnfläche	**399.000,– €**

Garantierte bis 2,74% Verzinsung

IHR GELD IST BESTENS UNTERGEBRACHT! Investieren Sie in attraktive Eigentumswohnungen und genießen Sie zahlreiche Vorteile: sichere Vermietung, interessante Verzinsung, enormes Nachfragepotential durch die begehrten Lagen. Außerdem sparen Sie sich den Aufwand des Vermietens – diesen übernehmen unsere Spezialisten für Sie!

Sicher und sorgenfrei: das BW Pachtmodell. Die Bietigheimer Wohnbau GmbH leistet die Pachtzahlungen und somit besteht kein Leerstands- und Mietausfallrisiko für Sie als Kunden. Ihre Pluspunkte: Garantierte Pachtzahlungen der BW, kein Leerstandsrisiko, keine Mietausfälle, kein Aufwand.

Eine charmante Wohnanlage – eine perfekte Geldanlage. Natürlich auch für Selbstnutzer.

Wir sind immer für Sie da – auf Wunsch gerne persönlich, telefonisch oder per E-Mail.

Damit Sie sich jederzeit sicher und gut betreut fühlen, werden Besichtigungstermine individuell vereinbart.

Ihr Ansprechpartner:
Oliver Freihofer – Telefon 07142.76-224
freihofer@bietigheimer-wohnbau.de

BW BIETIGHEIMER WOHNBAU

BIETIGHEIMER WOHNBAU GMBH | Berliner Straße 19 | 74321 Bietigheim-Bissingen
verkauf@bietigheimer-wohnbau.de | www.bietigheimer-wohnbau.de

WAS BAUGELD KOSTET

	Laufzeit 5 Jahre, Nominal/ Sollzins	Laufzeit 10 Jahre, Nominal/ Sollzins	Beleihungsgrenze
ALLIANZ	1,18	1,18	50%
BADEN-WÜRTTEMERGISCHE BANK	0,88	1,14	60%
DEUTSCHE BANK	1,28	1,52	60%
FINANZBERATUNG OETTINGER	0,44	0,45	60%
BHW/POSTBANK	1,56	1,16	60%
SPARDA-BANK	0,93	1,13	60%
VOLKSBANK LUDWIGSBURG	0,59	0,75	60%

Festzinssätze bei 100-prozentiger Auszahlung und einprozentiger Tilgung. Genannt ist der Nominalzinssatz/Sollzinssatz. **Alle Angaben ohne Gewähr**

Privatsphäre des Mieters respektieren

Laut BGH sind die Rechte des Mieters höher zu bewerten als die Vermieterinteressen.

Während der Dauer des Mietvertrags hat der Mieter das alleinige, uneingeschränkte Gebrauchsrecht an der Wohnung. Demnach ist die Privatsphäre des Mieters juristisch höher zu bewerten als das Interesse des Vermieters, sich vom Zustand seines Eigentums zu überzeugen. Das zeigt ein Urteil des Bundesgerichtshofes (BGH, Az.: III ZR 289/13). Auch eine Klausel im Mietvertrag, die dem Vermieter ein Besichtigungsrecht gewährt, ist unwirksam, erklärt Anja Franz vom Mieterverein München.

Der Vermieter darf in die vermietete Wohnung nur, wenn er einen konkreten und berechtigten Grund hat. „In Notfällen, wenn Gefahr in Verzug ist, zum Beispiel bei einem Rohrbruch oder Brand, darf der Vermieter nach erfolgloser Kontaktaufnahme mit dem Mieter die Wohnung sogar betreten, wenn dieser nicht zu Hause ist“, erklärt Franz. Ein Zutrittsrecht besteht auch, wenn Vermieter einen begründeten Verdacht haben, dass ein vertragswidriger Gebrauch der Wohnung vorliegt – etwa unerlaubte Tierhaltung oder Untervermietung.

Liegen triftige Gründe vor, darf der Mieter dem Vermieter den Besuch nicht verweigern. Verweigert ein Mieter eine Besichtigung unberechtigt, hat der Vermieter grundsätzlich das Recht den Mietvertrag fristlos zu kündigen, so der Berliner Mieterverein. Dazu habe auch der BGH schon entschieden (AZ.: VIII ZR 221/09). *dpa*

Der Vermieter darf in die vermietete Wohnung nur, wenn er einen konkreten und berechtigten Grund hat, etwa in Notfällen. *Foto: Pixabay*

WOHNBAU OBERRIEXINGEN

im Bau

FREUDENTAL HAUPTSTRASSE 13

Mehrfamilienhaus mit 2-, 3-, 4- und 5-Zimmerwohnungen
mit 58 m² bis 146 m² Wohnfläche
- familienfreundliche Grundrisse
- Fußbodenheizung
- große Balkone bzw. Terrasse
- Kameraanlage an der Haustüre

z.B. **3-Zimmer-Wohnung**
1. Obergeschoss mit
ca. 119 m² Wohnfläche € 459.800,–

- *Energiebedarf 88,7 KWh (m²a)*
- *barrierefreier Zugang und Aufzug*
- *Bezug ab Januar 2021*
- *Lage im Zentrum*

Wohnbau Oberriexingen
Im Erkerstal 1–5
71739 Oberriexingen

Telefon 07042 9730-15
www.wohnfühlen.de

SACHSENHEIM Jahnstraße 20/1

Offene Besichtigung
Sonntag, 19.07.2020
von 14 bis 15 Uhr
und nach Vereinbarung

ANSCHAUEN – KAUFEN – EINZIEHEN – FERTIGSTELLUNG IN WENIGEN WOCHEN!

MODERNE EIGENTUMSWOHNUNGEN
nur noch zwei Wohnungen im Angebot – Sofortinfo: 0172 6023850
3 Zimmer EG-Wohnung, 75 m², Terrasse mit Garten, 365.900 €
3 Zimmer OG-Wohnung, 75 m², mit sonniger Loggia, 369.900 €
TG-Stellplatz auf Wunsch. Mit zusätzlich 18.000 € Tilgungszuschuss!
KfW-Effizienzhäuser 55, Gas/Solarstrom, A+, 24 kWh/(m²a)

Ein Projekt der HP Wohnresidenzen GmbH. Verkauf:
Schöner Wohnen Immobiliencenter · Telefon 07141 9730313
b.bernjak@schoener-wohnen-lb.de · www.schoener-wohnen-lb.de

Einbrecher sind tag- und nachtaktiv.

Wohnungseinbrüche passieren zu jeder Tageszeit.

Wir wollen, dass Sie sicher leben. Ihre Polizei

www.polizei-beratung.de

■ BERATUNG
■ BEWERTUNG
■ VERKAUF
■ VERMIETUNG

Immobilienservice MAIER

Auszug aus unserem Leistungsangebot*:
- Bewertungstage
- Diskreter Verkauf
- Seniorenangebot
- Pflegeimmobilien

07141 – 12 90 341
www.immobilienservice-maier.de
Wir freuen uns Sie zu sehen!
Hauptniederlassung: Bahnhofstr. 41, 71691 Freiberg a. N.
Zweigniederlassung: Stuttgarter Str. 23, 71665 Vaihingen/Enz
*Nähere Informationen finden Sie auf unserer Webseite.

Gepflegtes 8½-Zi.-Haus
Bj. 30, m. modernem Wintergarten auf sonnigem, unverbaubarem, 643 m² Grundstück, in Ingersheim, von Privat an Privat, für 870.000,- € zu verkaufen. Mailadresse (Exposé) erbeten unter:
Zuschriften unter BZ67188

IMMOBILIENGESUCHE

Familie sucht
freist. EFH, DHH, REH
in ruh. Lage in Bi.-Bi. o. näh. Umgeb.
Telefon 07142/33553

Anzeigen sind nützlich für Sie.

VERMIETUNGEN

Umzugsprobleme?
Wir lösen Ihre Umzugsprobleme schnell, zuverlässig und preiswert. Ab- und Aufbau der Möbel durch Schreiner. Ab 2 Mann, Möbelwagen inkl. Transportversicherung und km Stundenpreis € 104,40 inkl. MwSt. Mindestabnahme 4 Stunden, jede weitere Personenbestellung € 40,60 pro Stunde. Preise gelten in Nahbereich bis 125 km. Fernbereiche auf Anfrage.
Telefon (07135) 40 54
Weber Umzüge
74336 Brackenheim
Liegnitzer Str. 7
weberumzug@gmx.de

Büros in Asperg zu vermieten
Attraktive Adresse
direkt am Bahnhof – Erstbezug
EG mit Terrasse, ca. 83 m² Nfl., KM 11 €/m² DG mit Dachterrasse, ca. 140 m² Nfl., KM 14,00 €/m² zzgl. Betriebskosten, TG, Kaution
Betz BauPartner GmbH
Tel. 071 41/488 909-22

Gute Idee …
… helfen Sie behinderten Menschen mit Ihrer Bestellung.
Katalog anfordern:
Bundesvereinigung Lebenshilfe e.V.
Versandhandel
Geysostraße 19, 36106 Braunschweig
Tel. 0531 47191400
oder www.lebenshilfe-shop.de

Erste Hilfe. Selbsthilfe.
brot-fuer-die-welt.de/selbsthilfe
Mitglied der actalliance
Brot für die Welt – Würde für den Menschen.

ENERGIESPARVERORDNUNG (EnEV 2014) Mögliche Abkürzungen der Pflichtangaben für den Immobilien- und Mietmarkt

Alle Angaben ohne Anspruch auf juristische Gewähr und Vollständigkeit.

Art des Energieausweises:
BA = Energiebedarfsausweis
VA = Energieverbrauchsausweis

Energiebedarfs- oder Energieverbrauchswerte:
in kWh/(m² a), z. B. 72 kWh/(m² a)

Energieträger der Heizung/HZG:
BHKW = Blockheizkraftwerk
Gas = Erdgas
EGL = Erdgas leicht
EGS = Erdgas schwer
EW = Erdwärme
EE = Erneuerbare Energieträger
FW = Fernwärme
FWD = Fernwärme Dampf
FS = Flüssiggas
Öl = Heizöl
Holz = Holz
HSchn. = Holz Hackschnitzel
Ko = Kohle
LWP = Luftwärmepumpe
NW = Nahwärme
Pellet = Pelletheizung
Solar = Solarheizung
S = Strom
WL = Wärmelieferung
Elek. Boil. = Warmwasser ü. Elektroboiler

Weitere Abkürzungen:
Bj. = Baujahr
A+ bis H = Energieeffizienzklasse
EB-W = Endenergiebedarf für Wärme
EV-W = Endenergieverbrauch für Wärme
EB-S = Endenergiebedarf für Strom
EV-S = Endenergieverbrauch für Strom
E.i.V. = Energieausweis in Vorbereitung

DV Medienhaus
Druck- und Verlagsgesellschaft
Bietigheim mbH
Kronenbergstraße 10
74321 Bietigheim-Bissingen
Telefon (07142) 403-0
Fax (07142) 403-125

LESER**REISEN**

Beratung und Buchung nur telefonisch unter 07142 / 403-0

BIETIGHEIMER ZEITUNG
SACHSENHEIMER ZEITUNG | BÖNNIGHEIMER ZEITUNG

ROM UND VATIKAN

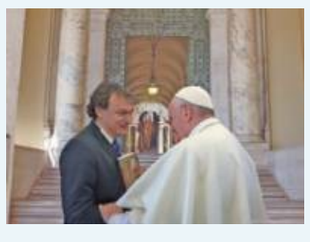

Reisetermin: 1. bis 5. November 2020

REISEGRUNDPREIS:
1.445,– €
(pro Person im DZ)

Alle Gäste, die in Rom übernachten müssen eine Kurtaxe in Höhe von 6,- Euro pro Person und Übernachtung im 4-Sterne-Hotel begleichen. Die Abgabe ist beim Check-Out vom Gast zu entrichten.

Faszination ewige Stadt mit Andreas Englisch

Erleben Sie faszinierende Einblicke in den Vatikan und lernen Sie die Sehenswürdigkeiten der ewigen Stadt mit Andreas Englisch kennen. Andreas Englisch gilt als der bekannteste deutsche Vatikan-Insider. Seine Bestseller über die Päpste und den Vatikan wurden in 14 Sprachen übersetzt und verkauften sich insgesamt über 600.000 Mal. Die Werke von Andreas Englisch wurden mehrfach für das Fernsehen verfilmt. In Talk Shows gilt er seit Jahren als gefragter Partner. Erkunden Sie bei dieser Leserreise die besondere Schönheit der Ewigen Stadt mit ihren Profan- und Sakralbauten und lassen Sie sich von den zahlreichen berühmten Kunstschätzen in den Bann ziehen. Erleben Sie als Highlight mit Andreas Englisch faszinierende Einblicke in die römische Kultur und besuchen Sie exklusiv die Vatikanischen Museen mit der weltbekannten Sixtinischen Kapelle.

REISEPROGRAMM (Auszug):
1. Tag: Anreise nach Rom sowie Aperitif und Vortrag mit Andreas Englisch
2. Tag: «Der berühmte Petersdom, der Palazzo Colonna» mit Andreas Englisch
3. Tag: Rundfahrt druch Rom, «SCARPINATA Romana und das Pantheon» (Inklusive) sowie «Antikes Rom» (Fakultativ) sowie «Der Vatikan Exklusiv»
4. Tag: Generalaudienz mit dem Papst, «Die Villa Borghese mit Park»(Fakultativ)
5. Tag: Ausflug «Imposante Engelsburg» (Fakultativ) sowie Rückreise nach Bietigheim

LEISTUNGEN:
- Bustransfer zum Flughafen Stuttgart und zurück
- Flug nach Rom und zurück (Umsteigeverbindung möglich)
- Transfer Flughafen – Hotel – Flughafen
- 4 Übernachtungen mit Frühstücksbuffet im 4-Sterne-Hotel
- Vortrag von Andreas Englisch
- 1 Umtrunk, 1 Abendessen, 1 Mittagessen mit A. Englisch
- 1 Abendimbiss mit Andreas Englisch in einer Trattoria
- 1 von Andreas Englisch signiertes Buch (pro Zimmer)
- «Der berühmte Petersdom, die Piazza del Popolo und der Palazzo Colonna» mit Andreas Englisch
- Orientierungsfahrt durch Rom
- «Scarpinata romana und das Pantheon», inklusive Eintritt
- Generalaudienz (Papstanwesenheit vorausgesetzt)
- «Der Vatikan exklusiv», Abendführung durch die Vatikanischen Museen außerhalb der regulären Öffnungszeiten nur für Gäste von Mondial Tours
- Qualifizierte, deutschsprechende Reiseleitung
- Ausführliche Reiseunterlagen

ZUSATZLEISTUNGEN:
Einzelzimmerzuschlag € 165,-
Ausflug «Antikes Rom» € 65,-
Ausflug «Imposante Engelsburg» inklusive Eintritt € 40,-
Ausflug «Die Villa Borghese mit Park» inklusive Eintritt (nur im Voraus buchbar) € 65,-

Reiseveranstalter:
Mondial Tours MT SA, CH-Locarno

Fotos: Veranstalter

LAYHER
Sympathisch. Zuverlässig. Schwäbisch.

QUARTIER AM WIESERT

NEU STUTTGART-STAMMHEIM

VERKAUFSSTART: SAMSTAG, 18. + SONNTAG, 19. JULI: 14 – 16 UHR

Unverbindliche Illustration

BESUCHEN SIE UNS VOR ORT – DER BAUSTART IST ERFOLGT!

/ 2,5 – 4,5 Zimmer
/ Garten, Balkon, Penthouse
/ Neubaugebiet in bester Lage
/ Exklusive Ausstattung

PROJEKTLEITER D. SPAHR
0177/623 8118 / 07143 80 55 -31
spahr@layher-wohnbau.de

BERATUNG + BESICHTIGUNG
Herbertstraße 66, S-Stammheim
Sa. + So. 14:00 – 16:00 Uhr

Im Rohbau
Unverbindliche Illustration

LÖCHGAU

LÜSSEN PARK / TULPENWEG 1

2,5 Zimmer, Garten	*€269.800,–*
3,5 Zimmer, Balkon	*€346.800,–*
3,5 Zimmer, Penthouse	*€559.800,–*
4,5 Zimmer, Penthouse	*€592.800,–*

BERATUNG + BESICHTIGUNG
Sa. 14:00 – 16:00 Uhr
So. 14:00 – 16:00 Uhr
Do. 18:00 – 19:00 Uhr

Energieausweis wird erstellt.

FÜR SIE VOR ORT
Projektleiter W. Hertner
0175 467 73 31 / 07143 80 55 -26
hertner@layher-wohnbau.de

Im Innenausbau
Unverbindliche Illustration

KORNWESTHEIM

DUO / ACHALMSTR. 18

3,5 Zimmer, Garten	*€499.800,–*
3,5 Zimmer, Balkon	*€499.800,–*
4,5 Zimmer, EG/OG	*€599.800,–*
4,5 Zimmer, DG-Loft	*€899.800,–*

BERATUNG + BESICHTIGUNG
Sa. 10:00 – 12:00 Uhr
So. 14:00 – 16:00 Uhr
Do. 16:30 – 18:00 Uhr

Energieausweis wird erstellt.

FÜR SIE VOR ORT
Projektleiter M. Protic
0162 955 89 61 / 07143 80 55 -19
protic@layher-wohnbau.de

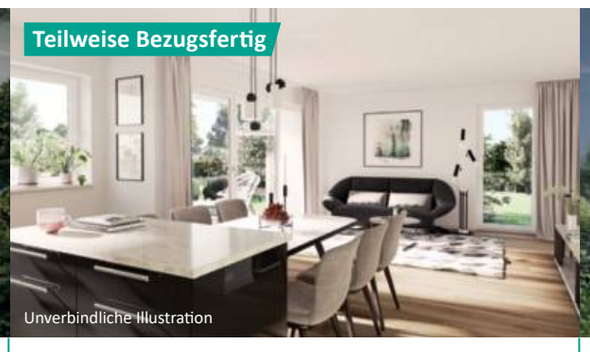
Teilweise Bezugsfertig
Unverbindliche Illustration

SACHSENHEIM

SONNENFELD / EINSTEINSTR. 8

2,5 Zimmer, Balkon	*€334.800,–*
3,5 Zimmer, Garten	*€378.800,–*
3,5 Zimmer, Garten	*€394.800,–*
4,5 Zimmer, Balkon	*€499.800,–*

BERATUNG + BESICHTIGUNG
Sa. + So. 14:00 – 16:00 Uhr
Mo.+ Do. 16:30 – 18:00 Uhr

Energieausweis wird erstellt.

FÜR SIE VOR ORT
Projektleiter A. Ziegler
0174 444 77 07 / 07143 80 55 -18
ziegler@layher-wohnbau.de

Rohbau erstellt
Unverbindliche Illustration

STEINHEIM

POETENVIERTEL / HÖLDERLINSTR. 2

2,5 Zimmer, Garten	*€289.800,–*
3,5 Zimmer, EG/OG	*€379.800,–*
4,5 Zimmer, Balkon	*€439.800,–*
3,5 Zimmer, Penthouse	*€519.800,–*

BERATUNG + BESICHTIGUNG
Sa. 10:00 – 12:00 Uhr
So. 10:00 – 12:00 Uhr

Energieausweis wird erstellt.

FÜR SIE VOR ORT
Projektleiter T. Bürkle
0172 710 25 42 / 07143 80 55 -24
t.buerkle@layher-wohnbau.de

WEITERE PROJEKTE IM BAU – Ludwigsburg, Möglingen, Leonberg uvm. **www.layher-wohnbau.de oder Telefon 07143 / 80 55 0**

Haus gesucht?

Traumhaus gefunden!

Jetzt auch online

immo.bietigheimerzeitung.de
Ihr Online-Immobilienmarkt in der Region

SONDERVERÖFFENTLICHUNG

Mundelsheim

Eine Gemeinde mit attraktiven Angeboten

...eine Perle im Neckartal

Besser informiert.
Mehr er**leben.**

DIE RUNDSCHAU
BÖNNIGHEIMER
SACHSENHEIMER
BIETIGHEIMER ZEITUNG

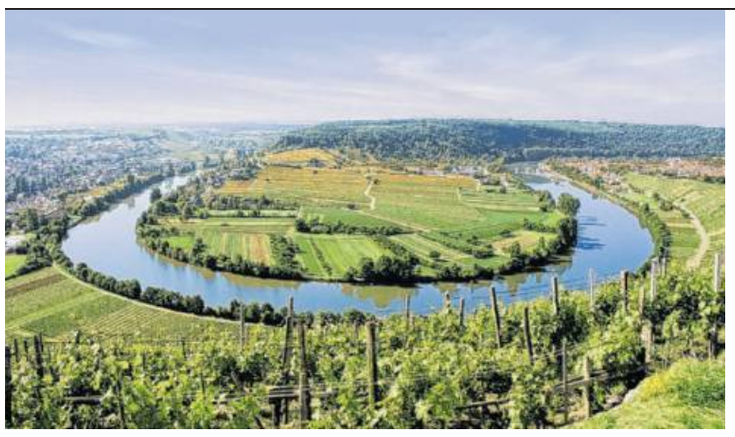

Mobilfunk in Mundelsheim noch besser

LTE-Ausbau vergrößert Mobilfunk-Abdeckung und schafft mehr Bandbreite

Die Mobilfunk-Versorgung in Mundelsheim ist jetzt noch besser. Die Telekom hat dafür in den letzten zwei Monaten einen Standort mit LTE erweitert. Durch den Ausbau vergrößert sich die Mobilfunk-Abdeckung in Mundelsheim und es steht insgesamt auch mehr Bandbreite zur Verfügung. Auch der Empfang in Gebäuden verbessert sich. Der Standort dient zudem der Versorgung entlang der Autobahn.

Die Telekom betreibt im Landkreis Ludwigsburg jetzt 142 Standorte. Die Bevölkerungsabdeckung liegt bei rund 99 Prozent. Und der Ausbau geht weiter: Bis 2022 sollen weitere 27 Standorte hinzukommen. Zusätzlich sind an 19 Standorten Erweiterungen mit LTE geplant. Beim Ausbau des Mobilfunknetzes ist die Telekom auf die Zusammenarbeit der Kommunen angewiesen, um notwendige Flächen für die Standorte anmieten zu können. Wer eine Fläche für einen Dach- oder Mast-Standort anbieten möchte, kann sich an die Telekom-Tochter Deutsche Funkturm (www.dfmg.de) wenden. Sie mietet geeignete Flächen an.

Auch in Mundelsheim gibt es dank LTE jetzt besseren Empfang.
Foto: Willfried Wende auf Pixabay

Die Telekom baut 2020 bis zu 2.000 neue Mobilfunkstandorte. Der LTE-Ausbau ist auch deshalb wichtig, weil alle Standorte im zukünftigen 5G-Netz genutzt werden. Bis 2025 sollen 99 Prozent der Bevölkerung in der Region Mobilfunk (LTE) nutzen können. Außerdem ist geplant, ein leistungsstarkes 5G-Netz zügig aufzubauen. Der Vertrag ist in dieser Dimension deutschlandweit einmalig.

Das Ausbaugebiet umfasst derzeit 175 Kommunen in der Stadt Stuttgart sowie in den fünf benachbarten Landkreisen Böblingen, Esslingen, Göppingen, Ludwigsburg und Rems-Murr. In dem Ballungsraum leben rund 2,8 Millionen Menschen. Etwa 140.000 Unternehmen sind dort angesiedelt.

Verstopfte Abflussrohre!!!
Hoffmann hilft
Mundelsheim
(0 71 43) 40 57 90
Rohr- und Kanalreinigung

Gästehaus am Käsberg
Bernhard Link · Kerstin Otto
Langestraße 44
74395 Mundelsheim
Telefon 0 71 43 / 96 03 95
Hotel Garni
- Frühstückspension
- Frühstück im Gewölbekeller
- Barrierefrei
E-Mail: kaesberg-gaestehaus@web.de

ULI GRAMLING
F R I S E U R
Neuweiler Straße 4
(Ecke Lange Straße)
74395 Mundelsheim
Telefon 07143 / 50148

Kompetente Beratung für Ihre Werbung:
KAI STEGMÜLLER
MEDIABERATER
Tel. 07142 403-281
Fax 07142 403-180
kai.stegmueller@bietigheimerzeitung.de

GESCHÄFTLICHE INFORMATION ANZEIGE

„Wir geben Hilfe zur Selbsthilfe“

Die Fahrschule AbC– Ausbildung bei Chris bietet Fahrlehrern in Ausbildung attraktive Konditionen – eine freie Ausbildungsstelle in 2021.

Fahrlehrer werden nach wie vor händeringend gesucht. Für viele Menschen ist es der Traumberuf schlechthin. Wir sprachen zum Thema Fahrlehrerausbildung mit Christoph Böckle, Inhaber der Fahrschule AbC – Fahren lernen bei Chris und dem Steinheimer Daniel Händel, der bei Böckle vor einem Jahr die Ausbildung zum Fahrlehrer abgeschlossen hat.

Herr Händel, wieso wurden Sie Fahrlehrer?
Daniel Händel: Eigentlich durch einen Zufall. Ich komme aus dem Motorsport, habe dort gerne mein Wissen vermittelt und war als Außendienstler viel mit dem Auto unterwegs. Durch meine Frau lernte ich dann Christoph Böckle kennen, bei dem ich zwei Tage mitfahren durfte, was mich in meiner Entscheidung bestärkt hat, den Beruf des Fahrlehrers zu erlernen. Ich schätze an diesem Beruf besonders die Möglichkeit der relativ freien Zeiteinteilung in Verbindung mit der Möglichkeit der Wissensvermittlung.

Welche Voraussetzungen muss ich für die Ausbildung mitbringen?
Händel: Man muss mindestens 21 Jahre alt sein, die Mittlere Reife oder eine abgeschlossene Berufsausbildung und seit mindestens drei Jahren den Führerschein besitzen, den man ausbilden möchte. Außerdem darf das Flensburger Punktekonto nicht zu sehr gefüllt sein.

Wie läuft die Ausbildung ab?
Händel: Zunächst besuchte ich für acht Monate in Vollzeit die Fahrlehrerschule in Kirchheim/Teck, an die sich eine fahrpraktische Prüfung in den Führerscheinklassen B und BE anschloss. Anschließend folgte eine fünfstündige schriftliche Fachkundeprüfung in fünf Themenbereichen sowie eine mündliche Prüfung. Nachdem ich alle Prüfungen erfolgreich abgelegt hatte, kam ich in das viermonatige Lehrpraktikum hier bei der Fahrschule AbC.
Christoph Böckle: Die praktische Ausbildung gliedert sich in drei Phasen: erstens die Hospitation, also das Zuschauen bei einem ausgebildeten Fahrlehrer, in der zweiten Phase schaut der Ausbildungsfahrlehrer dem Schüler zu und am Ende darf man dann in der dritten Phase selbst ausbilden und eigene Erfahrungen sammeln.

> Wir suchen für 2021 einen neuen Fahrlehrerauszubildenden.
> **Christoph Böckle**
> Inhaber Fahrschule AbC

Wir unterstützen unsere Fahrlehrerschüler etwa bei der Ausarbeitung des Theorieunterrichts und wir stehen ihnen in der Praxis so gut wie möglich bei. Leider ist es in unserem Bereich oft der Fall, dass die Auszubildenden als billige Arbeitskräfte missbraucht werden. Das machen wir nicht so.
Händel: Das stimmt. Ich bekomme von Chris und den anderen Kollegen immer noch Hilfe und Tipps, auch noch ein Jahr nach dem Ende meiner Ausbildung. Das schätze ich sehr an ihm und das ist mir auch wichtig.
Böckle: Was bei uns ebenfalls ein Vorteil ist, sind unsere Fahrlehrer. Insgesamt sind wir im Team zehn Kollegen, von denen jeder seinen eigenen Ausbildungsstil hat. Hier kann jeder Azubi auf deren Erfahrungspool zugreifen und seinen eigenen Stil entwickeln, was ich als sehr wichtig erachte. Wir geben die grobe Richtung vor und jeder Kollege kann den Weg dorthin frei nach seinen Vorstellungen gestalten.

Ist mit Leib und Seele Fahrlehrer: Daniel Händel mit Fahrschülerin Lea Dirnberger. *Fotos: Martin Kalb*

Am Ende der schulischen Ausbildung stehen eine theoretische und eine praktische Lehrprobe. Hier geben wir Hilfe zur Selbsthilfe, denn ich möchte nicht meinen eigenen Theorieunterricht in der Lehrprobe des künftigen Fahrlehrers hören.
Händel: Ich schätze auch sehr, dass Chris, wenn ich das möchte, bei meinem Theorieunterricht dabei ist und mir im Anschluss Rückmeldung gibt, was er gut fand und was weniger. So kann ich mich verbessern.

Was kostet eine Fahrlehrerausbildung?
Händel: Bei mir kam hier ein Bildungsgutschein für eine Umschulung zum Einsatz, da ich meinen erlernten Beruf aus gesundheitlichen Gründen nicht mehr ausüben konnte.
Böckle: Grundsätzlich kostet die Schulausbildung rund 13 000 Euro. Diese können entweder wie in Daniels Fall über einen Bildungsgutschein bezahlt werden. Oder über das Aufstiegs-Bafög. Dieses Bafög muss zu zwei Dritteln als zinsloses Darlehen zurückbezahlt werden. Hier bieten wir an, dass wir die Raten übernehmen, solange der neue Fahrlehrer bei uns bleibt. Somit besteht für beide Seiten eine win-win-Situation. Und selbstverständlich bekommt der Auszubildende während seines Lehrpraktikums bei uns ein Gehalt.

Haben Sie derzeit freie Ausbildungsplätze?
Böckle: Für dieses Jahr nicht mehr, aber wir suchen für 2021 einen neuen Fahrlehrerauszubildenden. Wir bieten zahlreiche Perspektiven, etwa, weitere Führerscheine ausbilden zu können sowie regelmäßige Weiterbildungen.
Weitere Infos gibt es online unter folgenden Adressen:
www.fuehrerschein-abc.de,
facebook.com/fahrschuleabc,
Instagram.com/fahrschule_abc,
www.youtube.com/AbCAusbildungsKanal
Oder melden bei: Chris Böckle
Tel. 0157/30449165
info@fuehrerschein-abc.de

Robin Füchtner

Motorwartung gehört natürlich auch zum Führerschein (von links): Fahrschülerin Lea Dirnberger, Fahrlehrer Daniel Händel und Inhaber Christoph Böckle.

AbC
Fahrschule – Ausbildung bei Chris
www.führerschein-abc.de

SONDERVERÖFFENTLICHUNG

Wohlfühlbäder und Traumküchen

Besser informiert.
Mehr er**leben.**

Privates Paradies: So wird das Bad ein bisschen wie Urlaub

Badwünsche am besten mit den erfahrenen Badplanern und Sanitärfachleuten besprechen

Bei der Einrichtung des Bades rein intuitiv zu handeln, kann mitunter missglücken. Denn der Ausstattung gehen durchaus grundsätzliche Überlegungen voraus sowie Entscheidungen über den Stil. Generell eine gefällige Lösung ist es, sich an zeitloser Eleganz und zugleich Modernität zu orientieren. Laut Vereinigung Deutsche Sanitärwirtschaft (VDS) bringt sie die unterschiedlichen Geschmäcker der Nutzer häufig auf einen Nenner.

„Der Internationale Stil gibt sich wie auch Asien- und Scandi-Design eher reduziert, klar in der Linienführung und unaufdringlich. Zugleich ist er bequem, praktisch und von hoher Qualität, wie sie Markenhersteller allgemein bieten“, so VDS-Geschäftsführer Jens J. Wischmann. Extreme Farben sollten mit Zurückhaltung verwendet werden. All-Over-Looks, egal, ob in hellen oder gedeckten Tönen, garantierten größtmögliche Entspannung.

Auch im Zusammenhang mit Ordnung gestaltet sich der Rückzug vom Alltag meist erfolgreicher. Ist rundherum alles aufgewühlt, kommt das eigene Seelenleben nur langsam zur Ruhe. Schränke mit geschlossenen Fronten sind da fraglos eine gute Option. Offene Regale mit Zusatznutzen können bei der Organisation von Kleinigkeiten helfen. Rollcontainer punkten durch die Kombination von Flexibilität und Platzangebot. Für alle Lösungen gilt, potenzielles Chaos in ästhetische Bahnen zu lenken, ohne jedoch den Raum einzuengen.

Das Herz des Badezimmers und darüber hinaus ein Mittel gegen Fernweh nach Meer ist für viele die Wanne. Foto: Vereinigung Deutsche Sanitärwirtschaft (VDS) / ©Kaldewei

Fernweh nach Meer: In der Wanne immer gut unterwegs

Das Herz des Badezimmers und darüber hinaus ein probates Mittel gegen Fernweh nach Meer ist für viele ganz klar die Wanne. Wer bei der Anschaffung jedoch an Liegekomfort spart und mangels Platz auf eine unmotivierte Notlösung setzt, sollte laut dem Bonner Dachverband besser seine ganze Aufmerksamkeit einer modernen bodengleichen Dusche mit Brauseregen und Massagestrahl schenken. Ansonsten ist man mit Blick auf das Abtauchen in wohlig warmem Wasser mit einem 90 x 180 cm großen Rechteckmodell immer gut unterwegs. Exemplare mit ergonomischen Ausformungen für Rücken, Becken und Arme dürften dabei mehr als eine Überlegung wert sein.

Noch besser bettet man sich, wenn man die Badewanne vor der Anschaffung testet. Dazu rät die ehemalige Weltklasseschwimmerin Franziska van Almsick. Die VDS-Badbotschafterin empfiehlt dafür einen Besuch in den bundesweiten Ausstellungen der Badprofis; idealerweise gleich mit allen Personen, die zum Haushalt gehören. Der Tag des Bades 2020 am 19. September bietet dazu eine gute Gelegenheit. „Aber auch an allen anderen Tagen des Jahres sind die systemrelevanten Sanitärfachleute im (Beratungs-)Einsatz – mit allen Sicherheitsmaßnahmen natürlich, die vor einer COVID-19-Infektion schützen“, ergänzt Wischmann.

Rechtzeitig planen: Stromanschlüsse für smarte Hygiene und Licht

Bequeme Badewannen, praktische Stauraumlösungen und eine möglichst defensive Gestaltung in puncto Farben und Stil sind die ideale Basis, auf der sich die weitere Planung aufbauen lässt. Wen die zunehmende Digitalisierung des Alltags nervös macht, der möge seine eigene kleine Wellnessoase von Internet & Co. abschotten. Allerdings: Smarte Hygiene-Produkte wie berührungslose Armaturen, Infrarot-Seifenspender und das Dusch-WC benötigen Elektrik. Ebenso die schöne Beleuchtung, die perfektes Funktionslicht liefert, die Stimmung hebt und zudem der Orientierung dient.

Beim Entwurf eines zeitgemäßen Bades sollte man daher in jedem Fall dem Trend der intelligenten Gebäudetechnik zur Automation und Vernetzung zumindest mit Leerrohren begegnen. Nachträgliche Installationen kommen teuer. Das gilt zudem für die Installation einer Topdusche. Wer neu bauen will, bespricht seine Wünsche am besten sofort mit einem Badplaner. So lassen sich die notwendige Bodenkonstruktion und die Lage des Abflusses rechtzeitig vorsehen. Auf den Körper abgestimmte Wasserauslässe in der Wand, die vorprogrammierte Massageanwendungen bieten, benötigen wiederum spezielle technische Voraussetzungen und ggf. Netzwerkanschlüsse. Dafür muss man sich ebenfalls früh entscheiden.

Aus aller Welt: Mitbringsel für die persönliche Note

Den kleinen Details, die dem Bad den letzten Schliff bringen, lässt es sich hingegen später widmen. Das beginnt mit der Auswahl von Accessoires wie Seifenschalen, Handtuchablagen und Toilettenbürstengarnituren und umfasst vielleicht sogar Teelichtgläser, exotische Grünpflanzen und natürlich Handtücher zum Reinkuscheln. Bei der Badbotschafterin ziehen Mitbringsel aus aller Welt mit ein: „Aufgeräumte Bäder erhalten damit eine persönliche Note.“

Gelingt auch diese Auswahl, dann ist die Punktlandung gewiss und das eigene Bad mit Sicherheit ein privates Paradies. Und als solches kann es sich speziell in einem Sommer, in dem sich viele entschieden haben, das Land nicht zu verlassen, auf ausgiebige Aufenthalte seiner Besucher einstellen. Franziska van Almsick: „Für mich ist das Bad einfach der perfekte Rückzugsort und ein kleines bisschen wie Urlaub.“

Herrscht Ordnung im Paradies, kann die Seele besser baumeln. Foto: Vereinigung Deutsche Sanitärwirtschaft (VDS) / ©Burgbad

Wenn Sie morgens alt aussehen, liegt's vielleicht nur an Ihrem alten Bad!

Ihr neues Bad - komplett aus einer Hand!
Jetzt informieren!

Schausonntag jeden 1. Sonntag im Monat von 13 - 17 Uhr
Keine Beratung, kein Verkauf.

NEUBERGER Bad Heizung Fliesen

Johann Neuberger GmbH
Bahnhofstr. 1/1
74354 Besigheim
Tel. 07143/801531
www.neuberger-bad.de

Barriere- und silikonfreies Komplettbad

innerhalb 5-7 Tagen

VORHER

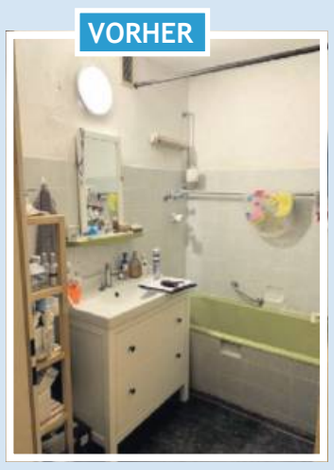

Vorher:
Bad und Toilette getrennt

NACHHER

Nachher:
Zusammenführung zu einer Bad-Oase

„Mit unserem neuen Badezimmer haben wir vorgesorgt.
Dank des flachen Einstiegs ist Duschen wieder angenehm!“

Kundenzitat:
„Eure Monteure sind echt spitze“

VITALBÄDER

Hunderte Referenzschreiben von Kunden!

SICHERN SIE SICH JETZT DEN
VITALBÄDER-GUTSCHEIN
BIS ENDE AUGUST 2020: HANS GROHE DUSCHSYSTEM
(1 THERMOSTAT MIT HANDBRAUSE UND GLEITSTANGE)
IM WERT VON € 200,-

Bei Abschluss bis 31.8.2020. Zu dieser Aktion kein weiterer Gutschein gültig.
Pro Bad nur ein Gutschein gültig.

IHRE VORTEILE:

- Barrierefreiheit gibt Sicherheit
- Rutschfestigkeit vermeidet Stürze
- Alles aus einer Hand
  inkl. Installationensarbeiten bis Fertigstellung bekommen Sie von unseren Professionisten
- Geringer Schmutz und Lärm
- Hilfe bei Förderanträgen
- Beratung vor Ort - kostenlos

GENERATION 50 PLUS

Ihr Vitalbäder-Berater
74321 Bietigheim-Bissingen
Telefon: 0 71 42/ 70 90 698
oder 0 15 73 /5 38 27 02
Mail: info@vitalbaeder.com
www.vitalbaeder.com

„Vitalbäder-Kunden mit einem Pflegegrad 1-5 können für eine barrierefreie Sanierung eine Förderung von max. 4.000,- € erhalten oder einen Zuschuss „für altersgerechtes Umbauen“ durch die KfW-Bank von bis zu 12,5 % auf die Gesamtkosten.

WIR FREUEN UNS AUF IHREN ANRUF!

SONDERVERÖFFENTLICHUNG

Jubiläum: 85 Jahre Kienle + Spiess

Vom Familienunternehmen zur globalen Firmengruppe

Kienle + Spiess wurde 1935 in Sachsenheim gegründet und feiert in diesem Jahr sein 85-jähriges Bestehen.

Der Hauptsitz von Kienle + Spiess in Sachsenheim.

Sachsenheim. Vor 85 Jahren haben die Gebrüder Friedrich Kienle und Gottlob Spiess das liebevoll als „Blechle“ bezeichnete Unternehmen gegründet und somit das Stanzen von Elektroblech nach Großsachsenheim gebracht.
Zum 1. April 2013 übernahm die japanische Sumitomo Corporation 100 Prozent der Anteile und führt das Unternehmen seitdem als internationalen Stanz- und Druckgussexperten. Mit der Unterstützung und Zugehörigkeit zu einem der größten Konzerne weltweit, konnte Kienle + Spiess viele Erfolge feiern. Umfangreiche Wachstumspläne an den drei Standorten sind geplant.

Effiziente Lösungen für unterschiedlichste Anwendungen

Kienle + Spiess ist Spezialist für hocheffiziente Rotoren und Statoren – die leistungserzeugenden Komponenten in Elektromotoren und Generatoren. Das Stanzen von Elektroblech ist die Kernkompetenz des Unternehmens. In diesem Prozess werden aus einem Blechstreifen aufeinanderfolgend verschiedene Geometrien ausgestanzt.
Für die Produktion stehen an den drei Standorten in Sachsenheim, Vaihingen/Enz und Ungarn über 45.000 Quadratmeter Gesamtproduktionsfläche zur Verfügung.

Das Herz jedes Motors – Kienle + Spiess Inside

Kienle + Spiess zeichnet sich durch seine Vielseitigkeit aus. 80 Prozent der derzeitigen Megatrends werden durch die Produktpalette abgedeckt. Kienle + Spiess wirkt aktiv bei der CO_2-Reduzierung mit, treibt die E-Mobility und erneuerbare Energien voran, unterstützt die Energieeinsparung in Industrie- und Haushaltsbereichen und kommt den Forderungen nach mehr Komfort durch stärker elektrifizierte Produkte nach.
Im Bereich Automotive hat sich das „Blechle“ als erste Adresse fest am Markt etablieren können. Große Kundenprojekte für Audi, BMW und weitere große europäische OEM und Tier 1 Lieferanten wurden realisiert und werden heute in Serie produziert. Die moderne Welt der Automobilhersteller spiegelt sich in den traditionellen Produktionshallen wider. Die Fertigungstiefe wurde erweitert, zum Beispiel wird jedes Teil einer Computer Tomografie Prüfung unterzogen und geröntgt und es unterstützt ein komplett automatisiertes Roboterzentrum die Rotorbearbeitung. Die Innovationsprodukte der Gruppe finden sich im Antriebsstrang, dem Wankstabilisator, in Sitzverstellern, der Motorkühlung oder den Fensterhebern wieder.
Hunderte Windkraftanlagen drehen sich mit Blechen aus Großsachsenheim. Hier hat Kienle + Spiess aktiv bei der Entwicklung mitgewirkt und produziert heute Großgeneratoren für den Bereich von unter 1MW bis hin zu 6MW-Anlagen. Für eine der größten Windkraftanlagen der Welt produziert das ehemalige Familienunternehmen in Sachsenheim Blechpakete. Eine Anlage versorgt über 5.000 Haushalte mit Strom. Hier im Ländle dreht sich ein etwas kleineres Exemplar, dass Windkraftrad in Ingersheim.
Ebenso produziert Kienle + Spiess für die Medizintechnik: Antriebe für OP-Tische, für Dialyse-Geräte, Zentrifugen, Personenlifte oder Notstromgeneratoren zur Versorgungssicherstellung. In den meisten Haushalten wird die Waschmaschine, das Rolltor, der Rollladen oder die Jalousie durch die Produkte aus Sachsenheim bewegt. Ebenfalls stecken in heimischen Handwerksgeräten die Produkte: In kabelgebunden Profigeräten wie Schlagbohrern, Handbohrmaschinen und Schleifgeräten der bekannten blauen Linie. Das Stanzwerk aus Sachsenheim ist in jedem Pull- und Push-Fahrzeug zur Bewegung von Flugzeugen zu finden und sorgt während der Flugreise für die Belüftung im Flugzeuginnenraum. Auch bei einem Theaterbesuch können Publikum und Künstler ab sofort an den Mittelständler aus Sachsenheim denken, denn dank der Rotoren und Statoren bewegen sich die Vorhänge lautlos.

FOTOS: KIENLE + SPIESS

Vollautomatisierte Produktion für Komponenten mit System.

Kienle + Spiess | Mehr als nur ein Stanzer

Aktuell führt die Unternehmensgruppe 1.000 Mitarbeiter, davon sind über 530 an den deutschen Standorten beschäftigt.
Viele haben im „Blechle“ ein Leben lang geschafft – Kienle + Spiess ist stolz, seine Mitarbeiter als kreative Experten zum Vorantreiben ihrer Innovationen nennen zu dürfen. So haben zuletzt zwanzig Mitarbeiter ihr 25-jähriges und sieben Mitarbeiter ihr 40-jähriges Firmenjubiläum gefeiert.
Bei Kienle + Spiess genießt die Ausbildung seit über 50 Jahren einen hohen Stellenwert. Das schwäbische Traditionsunternehmen bildet junge Mitarbeiter zu Experten und Spezialisten von morgen aus und investiert seit Jahrzehnten in die Erstausbildung. Die Ausbildungsabteilung kümmert sich aktuell um 27 Berufseinsteiger. Auch in diesem Jahr starten sieben Auszubildende ihre Karriere in Sachsenheim. Auf Facebook (Kienle + Spiess Germany) gewährt das Unternehmen einen Blick hinter die Kulissen der Ausbildung.

Blick in die Zukunft | Tradition schließt Innovation nicht aus

Das „Blechle“ steht nicht still: Ein Blick in die Zukunft verrät, dass Platz für neue Projekte geschaffen wird. Das mittelständische Unternehmen investiert in die drei europäischen Standorte eine Summe von 100 Mio. Euro in den nächsten vier Jahren. Am Standort in Vaihingen an der Enz ist eine neue Produktionshalle mit 5.000 Quadratmeter für einen optimierten Fertigungsdurchlauf geplant. Hier entstehen 35 neue Arbeitsplätze. Und auch in Ungarn wurden umliegende Flächen hinzugekauft, um das Werk zu erweitern. Umfangreiche Wachstumspläne stehen dem „Blechle“ bevor.
Auch in Sachen Technologie entwickelt sich der Mittelständler kontinuierlich weiter. Die Erweiterung der internen Strukturen, um für den wachsenden Markt der Automobiler ausgerichtet zu sein, laufen auf vollen Touren. Der ehemals reine Stanzer entwickelt sich vom Komponentenlieferant zum Komplettanbieter für Systembaugruppen und bietet seinen Kunden damit einen enormen Vorteil. Kienle + Spiess spielt auch in Zukunft für den Bereich E-Mobility eine herausragende Rolle. Technologisch und Volumenbezogen spielen die Großsachenheimer ganz vorne im Markt mit.

Qualität bis ins Detail: Alle Bauteile durchlaufen eine gründliche Qualitätskontrolle.

M.F.
Moderne Raumgestaltung
Martin Fuchs
Ihr Maler und Lackierer – Wir gestalten (T)Räume
Wir gratulieren zum 85-jährigen Jubiläum!
Weststraße 17 · 74343 Sachsenheim
Telefon 0 71 47 / 87 54
www.maler-sachsenheim.de

ELEKTRO LILLICH GmbH
Elektrotechnik · Rollladen- und Jalousiebau
Wir gratulieren zum 85-jährigen Bestehen
Wir bedanken uns für die gute Zusammenarbeit.
Zeppelinstraße 5 · 71679 Asperg
Tel. 0 71 41/4 88 99 60 · www.lillich.de
Ein Meisterbetrieb im A.L.B

Armin Ihr Malermeister KOHLER
www.koehler-raumdesign.de
Wir gratulieren zum 85-jährigen Jubiläum und bedanken uns für die über 20-jährige Zusammenarbeit.
Tel.: 07042 / 34 2 17
Vaihingen - Horrheim
über 20 Jahre

GÖTZ
Schlosserei · Toranlagen
Stahl-, Metall- und Rohrleitungsbau
Wir gratulieren zum 85-jährigen Jubiläum.
Götz GmbH
Silcherstraße 40 · 74372 Sersheim · Telefon (0 70 42) 3 35 88
Fax (0 70 42) 3 30 22 · goetzgmbh@werb.de

Herzlichen Glückwunsch zum 85-jährigen Jubiläum!

Turnverein Großsachsenheim
SportPark Sachsenheim
Wir gratulieren der Kienle + Spiess GmbH herzlichst zum 85-jährigen Bestehen.
Wir freuen uns auf eine weiterhin gute Kooperation zur Gesunderhaltung der Beschäftigten.
Das Team vom SportPark & TVG

Wir gratulieren
zum 85-jährigen Jubiläum der Firma Kienle + Spiess
BMS
BMS Maschinen Service GmbH Horrheim
Wacholderweg 12 · 71665 Vaihingen-Horrheim
Telefon (0 70 42) 83 03 30 · Telefax (0 70 42) 83 03 31
Internet: www.bms-maschinen.de · e-Mail: info@bms-maschinen.de

Mach den ersten Schritt und bewirb Dich bei uns!
Wir suchen neue gewerblich-technische Auszubildende für das Jahr 2021.
Sende Deine Bewerbung an:
bewerbungen@kienle-spiess.com
Kienle Spiess
#einfachgutausgebildet
kienle-spiess.com

PREISRÄTSEL

Wenn Sie Ihre Immobilie verkaufen möchten ...
Heuschele Immobilien!
Für Bietigheim-Bissingen die Nr. 1
SEIT 1990
HEUSCHELE IMMOBILIEN
Telefon (07142) 91440

1	2	3	4	5	6	7	8	9	10	11	12

Die Buchstaben der mit Zahlen versehenen Felder ergibt die Lösung.

Unter allen richtigen Einsendungen werden jede Woche drei Buchgutscheine im Wert von 5.– € verlost.

Die Gewinner werden schriftlich benachrichtigt.
Herzlichen Glückwunsch!
Der Rechtsweg ist ausgeschlossen.

Mitmachen und Gewinnen!

Einsendeschluss ist am kommenden Montag.

Bitte Postkarte an folgende Adresse senden:
DIE RUNDSCHAU
Kronenbergstrasse 10
74321 Bietigheim-Bissingen

SCHMERZENSGELD

SUDOKU

Zahlen von 1 bis 9 sind so einzutragen, dass sich jede dieser neun Zahlen nur einmal in einem Neunerblock, nur einmal auf der Horizontalen und nur einmal auf der Vertikalen befindet.

Auflösung der letzten Woche →

2	5	6	4	8	3	1	9	7
9	3	8	2	1	7	5	4	6
1	4	7	5	6	9	3	8	2
8	1	2	7	4	5	6	3	9
3	6	4	1	9	8	2	7	5
7	9	5	6	3	2	8	1	4
6	7	9	3	5	1	4	2	8
5	8	3	9	2	4	7	6	1
4	2	1	8	7	6	9	5	3

2			3	4	8			
3	5	8						7
			7			9		8
	8		1	3	6			
	7					8	6	
	4			8		2	1	
		9			5		4	2
5		4					8	6
		1	2	6	4			

-Anzeige-
PRO MUSIC
MUSIKFACHGESCHÄFT · MUSIKSCHULE
Marktplatz 8 · 71691 Freiberg
Tel. 07141 - 27 01 28
Öffnungszeiten:
Mo. - Fr. 8.30 - 18.30 Uhr
Samstag 8.30 - 13.00 Uhr
Reparaturservice aller Instrumente
Noten-Express-Service
kurzfristige Lieferung
schnell, sicher, zuverlässig
Unterricht für:
Akkordeon, Bass, Cajon, E-Gitarre, Keyboard, Klavier, Konzertgitarre, Westerngitarre, Ukulele, Saxofon, Schlagzeug.
Einstieg sofort möglich
immer aktuell: www.pro-music-freiberg.de

BEREITSCHAFTSDIENSTE

ÄRZTE

NOTFALLPRAXIS

nördl. Landkreis Ludwigsburg e. V., Riedstraße 12, 74321 Bietigheim-Bissingen (Im Krankenhaus Bietigheim, Erdgeschoss Südeingang). Tel. 116117 bei Hausbesuchen ansonsten ist eine telefonische Anmeldung zu den Öffnungszeiten nicht erforderlich.

Zentraler ärztlicher Notfalldienst an Wochenenden und Feiertagen für:
Bietigheim-Bissingen, Untermberg, Metterzimmern, Freiberg mit allen Stadtteilen, Klein- und Großingersheim, Mundelsheim, Pleidelsheim, Bönnigheim, Erligheim, Freudental, Kirchheim, Walheim, Löchgau, Besigheim, Hessigheim, Gemmrigheim, Tamm. Vaihingen/Enz: Stadt, Enzweihingen, Kleinglattbach, Horrheim, Ensingen, Aurich, Gündelbach, Roßwag und Riet. Sachsenheim: mit allen Stadtteilen. Sersheim, Oberriexingen. Oberstenfeld, Großbottwar, Steinheim und den zugehörigen Teilorten.

Öffnungszeiten: Mo. – Do., 18.00 – 07.00 Uhr. Fr., 16.00 – 07.00 Uhr. Sa./So./Feiertag durchgehend. Während der Öffnungszeiten ist eine telefonische Anmeldung nicht erforderlich. Parkmöglichkeiten sind ausgeschildert.

SÜDLICHER LANDKREIS HEILBRONN

Zentraler Ärztlicher Bereitschaftsdienst an Wochenenden und Feiertagen:

Talheim, Rathausplatz 16, **Tel. (0 71 33) 90 07 90**, freitags 19 Uhr bis montags 7 Uhr, bzw. an Feiertagen am Vortag, 19 Uhr, bis zum nächsten Werktag, 7 Uhr. Alle Nächte, Montag bis Freitag, 19 bis 7 Uhr. Eine telefonische Voranmeldung ist erforderlich.

KINDERÄRZTE

NOTFALLDIENST FÜR DEN LANDKREIS LUDWIGSBURG:

Die kinderärztliche Notfallpraxis für Kinder und Jugendliche bis etwa 16 Jahre am Klinikum Ludwigsburg, Posilipostr. 4, Klinik für Kinder- und Jugendmedizin, Station 0.K, ist unter der Woche von 18 bis 8 Uhr geöffnet, an Wochenenden und Feiertagen ganztags bis 8 Uhr des folgenden Werktags.

Eine telefonische Anmeldung ist nicht erforderlich, bitte bringen Sie die Versichertenkarte mit.

NOTFALLDIENST FÜR DEN LANDKREIS HEILBRONN:

An Samstagen, Sonn- und Feiertagen von 8.00 Uhr bis 22.00 Uhr in der Kinderklinik Heilbronn. Nach 22.00 Uhr Dienst über **Tel. 19 222** zu erfragen.

AUGENÄRZTE

Für den Landkreis Ludwigsburg zu erfragen unter **Tel. 0180 - 6 07 11 22**

ZAHNÄRZTE

Für den Landkreis Ludwigsburg zu erfragen über **Tel. (07 11) 7 87 77 33**

TIERÄRZTE

Der Notdienst ist zu erfragen über die Telefonnummer des Haustierarztes.

KLEINTIERNOTDIENST IM LANDKREIS LUDWIGSBURG

Tel. 07141- 290101

RETTUNGSDIENST

Notruf	**Tel. 112**
Krankentransport	**Tel. (07141)19 222**

TELEFONSEELSORGE

evangelisch	**✆ (08 00) 1 11 01 11**
katholisch	**✆ (08 00) 1 11 02 22**

Herzinfarkt:
Jede Minute zählt!
sofort
112
www.herzstiftung.de
Deutsche Herzstiftung

SOZIAL- UND DIAKONIESTATIONEN

Bi-Bi	**Tel. (0 71 42) 4 41 12**
Besigheim	**Tel. (0 71 43) 8 06 30**
Bönnigheim	**Tel. (0 71 43) 40 55 50**
Bra.-Güglingen	**Tel. (0 71 35) 9 86 10**
Ingersheim	**Tel. (0 71 42) 97 45 51**
Sachsenheim	**Tel. (0 71 47) 96799-30**
Vaihingen/Enz	**Tel. (0 70 42) 97 01 81**

MOBILE DIENSTE

Robert-Breuning-Stift
Tel. (0 71 43) 80 13 06
Besigheim

Essen auf Rädern
Tel. (0 71 42) 94 03 49
Bissingen, Kreuzstraße 30

d'hoim Pflegeservice
Tel. (0 71 35) 93 99 22
Brackenheim

Ambulanter Hospizdienst Bietigheim-Bissingen
Tel. (0 71 42) 7 71 85 30 Anrufbeantw.
Begleitung Sterbender und ihre Angehörigen

I. Zeller GmbH
Häusliche Krankenversorgung
Pleidelsheimer Str.31, Bietigheim
Tel. 07142/913 21 70

I. Zeller GmbH
Ambulanter Pflegeservice
Hans-Krieg-Str.4 Vaihingen/Enz
Tel. 07042/37 19 11

Tanja Dzoja
Häusliche Alten- und Krankenpflege
Tel. (0 71 43) 96 22 823
Bönnigheim

Ambulanter Pflegedienst Intermedina
Tel. (0 71 41) 9 92 57 25
Mobil: (01 76) 45 04 78 59
Ludwigsburg

Pflegezentrum an der Metter
Tel. (0 71 42) 96 22 96
Bietigheim-Bissingen

Ambulanter Pflegedienst compassio mobil – Haus Caspar
Tel. (0 71 42) 469-152
kostenlose Service-Nr.: 0800/10 600 70
Bietigheim-Bissingen und Umgebung

APOTHEKEN

Der Dienst ist jeweils von 8.30 bis zum Folgetag 8.30 Uhr.

BIETIGHEIM-BISSINGEN, SACHSENHEIM, BÖNNIGHEIM UND UMGEBUNG:

15.07. Apotheke im Aurain
Tel. (0 71 42) 2 16 19
Bietigheim, Stuttgarter Str. 56
16.07. Apotheke im Enztal-Center
Tel. (0 71 43) 80 18 53
Besigheim, Riedstr. 4
17.07. Rats-Apotheke
Tel. (0 71 43) 20 44
Bönnigheim, Kirchstraße 15
18.07. Enz-Apotheke Bissingen
Tel. (0 71 42) 92 00 13
Bissingen, Kreuzstr. 12
19.07. Rathaus-Apotheke
Tel. (0 71 43) 87 03 07
Löchgau, Hauptstraße 44/2
20.07. Apotheke im Buch
Tel. (0 71 42) 5 26 58
Bietigheim, Buchstr. 8
20.07. Ostertor-Apotheke
Tel. (0 71 45) 45 97
Markgröningen, Ostergasse 33
21.07. Bahnhof-Apotheke
Tel. (0 71 47) 66 60
Großsachsenh., von-Koenig-Str. 12
21.07. Rathaus-Apotheke
Tel. (0 71 41) 6 56 81
Asperg, Marktplatz 2

INGERSHEIM, PLEIDELSHEIM, MARBACH, FREIBERG UND UMGEBUNG:

15.07. Lemberg-Apotheke
Tel. (0 71 44) 3 64 99
Affalterbach, Marbacher Str. 8 + 16
16.07. Stadt-Apotheke
Tel. (0 71 44) 8 12 30
Steinheim, Friedrichstr. 2
17.07. Apotheke Palm
Tel. (0 71 44) 53 60
Marbach, Marktstr. 22
18.07. Römer-Apotheke
Tel. (0 71 44) 1 46 93
Benningen, Studionstr. 7
19.07. Apotheke Kirchberg
Tel. (0 71 44) 3 67 26
Kirchberg/Murr, Kirchplatz 1
20.07. Neckar-Apotheke
Tel. (0 71 42) 2 02 80
Ingersheim, Tiefengasse 19
21.07. Apotheke am Bahnhof
Tel. (0 71 44) 40 73
Marbach, Rielingshäuser Str. 1

VAIHINGEN/ENZ UND STADTTEILE, SERSHEIM, ILLINGEN:

15.07. Sender-Apotheke
Tel. (0 70 41) 81 80 30
Mühlacker, Hindenburgstr. 41
16.07. Apotheke im Centrum
Tel. (0 70 42) 29 55
Illingen, Ortszentrum 3
17.07. Heckengäu-Apotheke Mönsheim
Tel. (0 70 44) 9 09 48 80
Mönsheim, Pforzheimer Str. 2
17.07. Kloster-Apotheke
Tel. (0 70 43) 23 58
Maulbronn, Klosterhof 36
18.07. Löwen-Apotheke Dürrmenz
Tel. (0 70 41) 35 70
Mühlacker Dürrmenz, Hofstr. 4
19.07. Stromberg-Apotheke Sersheim
Tel. (0 70 42) 3 22 1
Sersheim, Am Markt 8
20.07. Uhland-Apotheke
Tel. (0 70 41) 74 44
Mühlacker, Bahnhofstr. 86
21.07. Schloss-Apotheke
Tel. (0 70 42) 37 40 90
Vaihingen, Franckstr. 21

BRACKENHEIM, GÜGLINGEN, LAUFFEN, NECKARWESTHEIM, NORDHEIM, TALHEIM:

15.07. Mozart-Apotheke
Tel. (0 71 33) 71 10
Nordheim, Lauffener Str. 12
16.07. Hirsch-Apotheke
Tel. (0 70 62) 6 20 31
Ilsfeld, König-Wilhelm-Straße 37
17.07. Wacker'sche-Apotheke
Tel. (0 71 33) 43 57
Lauffen, Bahnhofstraße 10
18.07. Stadt-Apotheke
Tel. (0 71 35) 93 70 06
Güglingen, Maulbronner Str. 3/1
19.07. Stifts-Apotheke
Tel. (0 70 62) 85 77
Oberstenfeld, Großbottwarer Str. 45
20.07. Apotheke Actuell
Tel. (0 71 33) 1 79 09
Lauffen, Schillerstr. 18
21.07. Heuchelberg-Apotheke
Tel. (0 71 33) 1 70 13
Nordheim, Hauptstr. 46

KRISENTELEFON

für Familien in Not. Diakoniestation Bietigheim-Bissingen **Tel. (0 71 42) 4 17 77**, Mo. bis Do. 8.00 bis 16.00 Uhr und Fr. 8.00 bis 13.00 Uhr.

NOTRUF FÜR FRAUEN

Frauenhaus Tel. (0 71 41) 90 11 70
Beratung und Aufnahme von misshandelten Frauen und ihren Kindern.
Notruf für vergewaltigte und misshandelte Frauen e.V.
Tel. (0 71 41) 37 84 96
Hahnenstraße 47, 71634 Ludwigsburg, Mo. 15 bis 17 Uhr, Mi. 20 bis 22 Uhr, ansonsten Anrufbeantworter, der täglich abgehört wird.

INVITARE-Stiftung für Mutter und Kind
Tel. (0 71 41) 92 27 78,
Ludwigsburg, Mörikestraße 118
Beratung für schwangere Mädchen und Frauen, Alleinerziehende und Familien in Not. Mo-Fr: 09:30-13:00 Uhr, Di: 14.00 -19:30 Uhr, Do: 14:00 -17:00 Uhr

ELEKTROTECHN. NOTDIENST

der Elektro-Innung Ludwigsburg
Tel. (0 71 41) 22 03 53, Notdienstbereitschaft 24 Std.

STADTWERKE

Bereitschaftsdienst bei Störungen
Bei Einleitung von giftigen Stoffen in die Kanalisation, jedoch nicht bei Verstopfung hausinterner Abwasserrohre!
Störungsdienst **Tel. (0 71 42) 78 87 111**

POLIZEI-DIENSTSTELLEN

Asperg	Tel. (0 71 41) 6 20 33
Bietigheim	Tel. (0 71 42) 40 50
Besigheim	Tel. (0 71 43) 4 05 08-0
Bönnigheim	Tel. (0 71 43) 2 24 14
Kirchheim	Tel. (0 71 43) 89 10 60
Markgröningen	Tel. (0 71 45) 9 32 70
Sachsenheim	Tel. (0 71 47) 27 40 60
Tamm	Tel. (0 71 41) 60 10 14
Vaihingen	Tel. (0 70 42) 94 10
Pol.-Präsid. L'burg	Tel. (0 71 41) 18-9

(alle Angaben ohne Gewähr)

SONDERVERÖFFENTLICHUNG

Sanierung **Ortsdurchfahrt Hessigheim**

Arbeiten liegen voll im Zeitplan

Letzte Phase der Sanierung: Dritter Bauabschnitt der Ortsdurchfahrt in Hessigheim hat begonnen

Sperrung der Ortseinfahrt auf Höhe der Felsengartenkellerei. Foto: Martin Kalb

Bei der Sanierung der Hessigheimer Ortsdurchfahrt wurde der zweite Bauabschnitt Anfang Juli wie geplant fertig gestellt und der dritte Abschnitt konnte beginnen. Am 6. Juli, wurde die Sperrung zum Beginn des dritten Bauabschnittes umgestellt. Dieser beginnt unmittelbar am jetzigen Abschnitt Einmündung Ottmarsheimer Straße und reicht bis zur Einmündung zur Felsengartenkellerei. Auch dieser letzte Bauabschnitt wird voll gesperrt.

Die Kreuzungsbereiche Besigheimer-/Ottmarsheimer Straße sowie die Kreuzung Besigheimer Straße / Am Felsengarten / Steinbeisweg werden, wie aus den bisherigen Abschnitten bekannt, mittels Ampelregelung halbseitig befahrbar sein.

Die überörtliche Umleitung zwischen Besigheim und Mundelsheim / Pleidelsheim bleibt bestehen. Verkehrsteilnehmer aus Besigheim über die K 1677 in Richtung Hessigheim können in Hessigheim dann über die Straße „Am Felsengarten“ und die Traminer Straße zwischen Felsengartenkellerei und Ottmarsheimer Straße fahren. Auch der Busverkehr wird ab Beginn des dritten Bauabschnittes über diese Strecke innerorts umgeleitet, sodass die direkte Verbindung zwischen Mundelsheim und Besigheim wieder über Hessigheim verfügbar sein wird.

Die Sperrung für den letzten Abschnitt dauert voraussichtlich etwa vier bis sechs Wochen.

Das Landratsamt bedankt sich bei allen Hessigheimer Bürgerinnen und Bürgern für die reibungslose und kooperative Durchführung der ersten beiden Bauabschnitte, bittet gleichzeitig alle Verkehrsteilnehmer und Anwohner für die Behinderungen und Einschränkungen im letzten Abschnitt nochmals um Verständnis.

Sperrung ab der Abzweigung nach Ottmarsheim. Foto: Martin Kalb

FELSENGARTENKELLEREI BESIGHEIM SEIT 1938
Wir sind…
DIE BESTEN.
Acht Goldmedaillen, darunter einmal »Großes Gold«, und fünf Silbermedaillen verliehen uns die 268 internationalen Juroren bei der Frühjahrsverkostung von MUNDUS VINI und machten uns so zur **besten Genossenschaft Deutschlands**. Darüber hinaus wurde unsere 2016er Composition XXL QbA trocken zur **besten Rotweincuvée Deutschlands** gekürt.
felsengartenkellerei.de

Jetzt ist Pflanzzeit für Rosen, Stauden & Gehölze
Die Anfahrt über Mundelsheim, Ottmarsheim & Kleiningersheim ist frei!
Mehr Infos auf **www.rosen-hammer.de**
ROSEN HAMMER
Kleiningersheimer Str. 2 - 74394 Hessigheim
Tel. 07143/5138 - info@rosen-hammer.de
Öffnungszeiten: Mo. – Fr. 9–18 Uhr Sa. 9–16 Uhr

SONDERTHEMA

Trotz Baustelle sind wir zu erreichen!
Reitsport Eisele
Traminerstraße 23
74394 Hessigheim
Telefon 0 71 43 / 5 00 06
www.reitsport-eisele.de
Öffnungszeiten:
Mi-Fr 08:30–12:30 Uhr
14:30–18:30 Uhr
Sa 09:00–13:00 Uhr
WERNER EISELE
Sattlermeister
»Alles für Reiter und Pferd«
Sattelverkauf und Anpassung nach Absprache bei Ihnen.

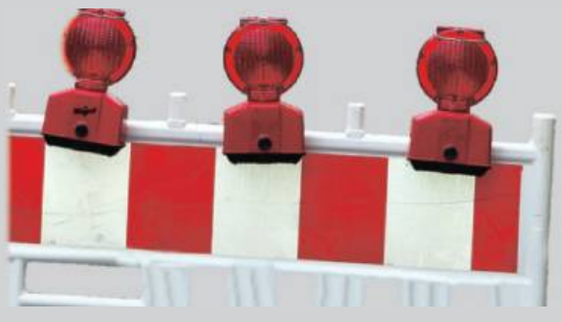

FASCHIAN WEINGUT
Wein des Monats
Weißburgunder mit Chardonnay trocken
statt 8,50 **nur 6,80 EUR**
Entdecken Sie weitere attraktive Sommerangebote direkt in Hessigheim oder im Shop unter **www.weingut-faschian.de**
Ab 12 Flaschen versenden wir versandkostenfrei.
Weingut Faschian
Überm Neckar 7 · Hessigheim
Fon: 07143 967 447

LESER**REISEN**

Beratung und Buchung nur telefonisch unter 07142 / 403-0

Reiseveranstalter:
Mondial Tours MT SA, CH-Locarno

BIETIGHEIMER ZEITUNG
SACHSENHEIMER ZEITUNG | BÖNNIGHEIMER ZEITUNG

SARDINIEN

20. bis 26. September 2020
REISEGRUNDPREIS:
1.145,– €
(pro Person im DZ)
Eine eventuelle Citytax/Kurtaxe ist vor Ort zu entrichten.

NATUR UND KULTUR AUF DER SCHÖNEN MITTELMEERPERLE.
Malerische Dörfer, atemberaubende Gebirgslandschaften, kulturelle Sehenswürdigkeiten und wunderschöne Küsten erwarten Sie auf Sardinien – der zweitgrößten Insel im Mittelmeer. Besonders der Norden der Insel zeigt sich geradezu paradiesisch – weiße Sandbuchten, von Wind und Wetter ausgehöhlte Felsen und das smaragdfarbene Mittelmeerwasser werden von bizarr geformten Gebirgsketten überragt. Vermutlich lebten bereits im 20. Jahrhundert vor Christus erste Siedler auf Sardinien. Im Laufe der Zeit herrschten dort die verschiedensten Völker – Römer, Araber, Byzantiner, Spanier, Österreicher und Italiener hinterließen ihre Spuren. Dementsprechend groß und vielseitig ist das kulturelle Erbe und dementsprechend viel gibt es auf der Insel zu entdecken.

REISEPROGRAMM (Auszug):
1. TAG · Anreise nach Porto Cervo
2. TAG · Ausflug «Isola Maddalena und die zauberhafte Costa Smeralda»
3. TAG · Ausflug «Sardiniens Westen» (fakultativ)
4. TAG · Ausflug «Land der Barbaren» (fakultativ)
5. TAG · Ausflug «Sardiniens Vergangenheit und die Region Gallura» (fakultativ)
6. TAG · «Königliches Tavolara» (fakultativ)
7. TAG · Rückreise nach Bietigheim

Reiseleistungen:
- Bustransfer von Bietigheim zum Flughafen Stuttgart und zurück
- Flug nach Olbia und zurück
- Luftverkehrsteuer, Flughafen- und Sicherheitsgebühren
- Transfer Flughafen – Hotel – Flughafen
- 6 Übernachtungen mit Halbpension im 4-Sterne- Hotel «Colonna Park» in Porto Cervo
- Ausflug «Isola Maddalena und die zauberhafte Costa Smeralda», inklusive Schifffahrten
- Qualifizierte, deutschsprechende Reiseleitung
- Ausführliche Reiseunterlagen

Zusatzleistungen:
- Einzelzimmerzuschlag € 280,- (Doppelzimmer zur Alleinbenutzung)
- Ausflug «Sardiniens Westen», inklusive Pizza und einem Getränk € 85,-
- Ausflug «Land der Barbaren» inklusive ländlich-rustikalem Mittagessen € 80,-
- Ausflug «Sardiniens Vergangenheit und die Region Gallura», inklusive Mittagessen und Wein auf einem Bauernhof € 80,-
- Ausflug «Königliches Tavolara», inklusive Mittagessen und Schifffahrten € 90,-

Fotos: Fototeca ENIT Sandro Bedessi

TAMM

SONDERVERÖFFENTLICHUNG

Besser informiert. Mehr erleben.

Gemeinde Tamm

Die nächste Ausgabe „Aktuelles aus Tamm" erscheint am **28. + 30. 9. 2020**

Kompetente Beratung für Ihre Werbung:

STEFANIE DÜRL
MEDIABERATERIN

Tel. 07142 403-271
Fax 07142 403-171
stefanie.duerl@bietigheimerzeitung.de

WIR WÜNSCHEN ALLEN:
BLEIBT ZUVERSICHTLICH UND GESUND!

gute Idee!

RIEGER
HAUSGERÄTE
KÜCHENSTUDIO

MICHAEL RIEGER • HAUSGERÄTE & KÜCHENSTUDIO • FRIEDRICHSTRASSE 46 • 71732 TAMM
TELEFON: 0 71 41 / 60 10 29 • TELEFAX: 0 71 41 / 60 47 98 • MICHAEL_RIEGER1@GMX.DE

Spannende Sommeraktionen für Kinder

Tammer Kinderferienprogramm: auch dieses Jahr jede Menge Angebote

Trotz der Schwierigkeiten in der Planung, vor dem Hintergrund der Corona-Pandemie und den sich ständig ändernden Auflagen und Bestimmungen, hat die Gemeinde Tamm in den letzten Wochen intensiv an der Planung eines Kinderferienprogramms gearbeitet. Bürgermeister Martin Bernhard betont: „Es war uns ein wichtiges Anliegen, den Kindern in den Sommerferien ein abwechslungsreiches und interessantes Angebot zu bieten. Dabei gibt es sowohl Online-Angebote als auch spannende Veranstaltungen vor Ort. Es freut uns, dass wir das Kinderferienprogramm auch unter strengen Corona-Auflagen durchführen können!"

Der offizielle Startschuss für das Kinderferienprogramm 2020 ist der 1. August. Dann wird es bereits zum 33. Mal ein Ferienprogramm für die Kinder in Tamm geben. In diesem Jahr selbstverständlich unter ganz besonderen Rahmenbedingungen (deutlich begrenzte Teilnehmerzahlen, zahlreiche Online-Angebote). Es werden sowohl verschiedene, spannende Online-Formate ohne Anmeldung, als auch interessante Programmpunkte mit Anmeldung und einem genauen Veranstaltungstag angeboten. Die vielfältigen digitalen Angebote werden über den YouTube-Kanal der Gemeinde, die Facebook-Seite der Gemeinde Tamm und über die Homepage veröffentlicht. Zum Teil sind diese bereits online, zu einem anderen Teil werden diese am 1. August online gestellt.

Kinder können sich „durch Tamm rätseln"

Ein besonderes Highlight sind auch die Tammer Rätselrouten, die das Jugendhaus organisiert hat und auf denen sich die Kinder und Jugendlichen über den gesamten Sommer durch Tamm rätseln können.

Büchereileiterin Stefanie Uhl stellt in ihren Videos rätselhafte, miteinander vermischte Märchen dar, die sie zu einer Geschichte in und um Tamm zusammengesponnen hat. Fotos: Gemeinde Tamm

Die Bewerbung des Kinderferienprogramms erfolgt in diesem Jahr über Auslagen im Rathaus und bei den Schulen und der Grundschülerbetreuung, sowie im Amtsblatt der Ausgabe Anfang Juli und bei der Ausgabe Ende Juli, bei der es auch eine Vollverteilung an alle Tammer Haushalte gibt.

Zudem wurde eine eigene Unterseite auf der neuen Homepage geschaffen, auf der das Ferienprogramm präsentiert wird. Alle weiteren Informationen und die Regeln zur Anmeldung und Teilnahme an den Veranstaltungen des Kinderferienprogramms finden sich somit auch online unter https://www.tamm.org/de/bildung-soziales/kinderferienprogramm

Die einzelnen Programmpunkte in einer Übersicht:

- Rätselrouten quer durch Tamm (Jugendhaus) Zeitunabhängiges Programm über den gesamten Sommer mit Rätseln quer durch Tamm
- Rund und Bunt in Tamm: Holz und Hammel für die Kreisverkehre – Malaktion (Gemeinde) Sechs Termine mit der Malerin Margarete Glaser zur Gestaltung der Tammer Kreisverkehre
- Naturerlebnis Streuobstwiese (NABU Tamm & LEV-Streuobstpädagogen) Zwei Termine zur Erkundung der Streuobstwiesen
- WTB-Tennis-Abzeichen (TC Tamm Rot-Gold) Drei Termine mit einem Tennis-Parcours in unterschiedlichen Schwierigkeitsstufen
- Digital: Kinderferienwoche (CVJM Tamm & Ev. Kirchengemeinde) Eine ganze Woche voller digitaler Abenteuer, Spiele, Geschichten und Liedern
- Digital: Videos der Feuerwehr Tamm (Gemeinde) Die Feuerwehr produziert eigene Erklär-Videos für die Kinder
- Digital: Video zum Jonglieren lernen mit Kampino (Gemeinde) Der Clown Kampino zeigt im Video in einfachen Lernschritten das Jonglieren
- Digital: Bau dir ein Vogelhaus selber (NABU Tamm) Erklär-Video zum Selberbauen eines Vogelhauses
- Digital: Do It Yourself Videos (Jugendhaus) Mehrere Folgen. Videos zum selber Basteln zu ganz verschiedenen Themen und Angeboten. Schon online: YouTube (https://www.youtube.com/channel/UCozcp0aK_oOYARMORI4iRoA) und auf der Facebook-Seite der Gemeinde Tamm (unter Videos).
- Digital: Frau Uhl's Märchenstunde (Bücherei) Mehrere Folgen. Büchereileiterin Frau Uhl stellt in ihren Videos rätselhafte, miteinander vermischte Märchen dar, die sie zu einer Geschichte in und um Tamm zusammengesponnen hat. Schon online: YouTube (https://www.youtube.com/channel/UCozcp0aK_oOYARMORI4iRoA) und auf der Facebook-Seite der Gemeinde Tamm (unter Videos).

Ein weiteres Sommerferienangebot: Basteln mit dem Jugendhaus per Video.

Vorankündigung:

Neben dem **Kinderferienprogramm**, das offiziell dann zum 1. August startet und bis zum Ende der Schulferien läuft, plant die Gemeinde Tamm im Herbst auch zwei Veranstaltungen für die Senioren in Tamm, die ebenso wie die Kinder besonders betroffen sind von den massiven Auswirkungen der Corona-Pandemie. Für den 18. Oktober und den 21. November plant die Gemeinde Tamm im Bürgersaal ein **Senioren-Kino**, bei dem mit festen Sitzplätzen auf Abstand eine Filmvorführung für die Senioren geboten wird. So ist es gut möglich, den Mindestabstand einzuhalten und ein interessantes Programm für die Senioren zu bieten.

LESER**REISEN**

Beratung und Buchung nur telefonisch unter 07142 / 403-0

Reiseveranstalter:
Mondial Tours MT SA, CH-Locarno

BIETIGHEIMER ZEITUNG
SACHSENHEIMER ZEITUNG | BÖNNIGHEIMER ZEITUNG

Ermäßigung bei Eigenanreise pro Person € 200,-

HAMBURG

29. November bis 1. Dezember 2020

1.045,– €
(pro Person im DZ)

Eine eventuelle Citytax/Kurtaxe ist vor Ort zu entrichten.

Argentinische Tangoklänge im weihnachtlichen Hamburg

Hamburg – eine der schönsten Städte Deutschlands – begeistert mit zahlreichen Sehenswürdigkeiten, Museen, Theater- und Konzerthäusern. In dem Kultur-, Industrie- und Handelsstandort begegnen sich hanseatische Tradition und Weltoffenheit. Ein besonderer Stolz der Hamburger ist die Elbphilharmonie, die auf einzigartige Art und Weise traditionelle mit moderner Architektur verbindet. Konzerte in Hamburgs «neuem Wahrzeichen» sind oft Monate im Voraus ausverkauft. Deshalb freuen wir uns besonders, Ihnen die Möglichkeit zu bieten, das Konzert des bekannten Tangomusikers und Bandoneon-Virtuosen Juan José Mosalini mit seinem Gran Orquesta de Tango zu genießen. Lassen Sie sich von der weihnachtlichen Hansestadt in den Bann ziehen und erleben Sie die fesselnde argentinische Tangostimmung hautnah.

REISEPROGRAMM (Auszug):

1. TAG **Adventssonntag, 29. November 2020** Anreise nach Hamburg sowie Ausflug «Herrliche Hansestadt»

2. TAG **Montag, 30. November 2020** Ausflug «Moderne Bauten und die historische Speicherstadt in der Hafencity» sowie Juan José Mosalini und sein Orchester im Grossen Saal der Elbphilharmonie.

3. TAG **Dienstag, 01. Dezember 2020 Ausflug** «Hamburgs Weltbekannter Hafen und der Kaffee» (Fakultativ) sowie Rückreise nach Bietigheim

LEISTUNGEN:

- Bustransfer von Bietigheim zum Flughafen Stuttgart und zurück
- Flug von Stuttgart nach Hamburg und zurück
- Luftverkehrsteuer, Flughafen- und Sicherheitsgebühren
- Transfer Flughafen – Hotel – Flughafen
- 2 Übernachtungen mit Frühstücksbuffet im 4-Sterne-Hotel
- 1 Abendessen im Restaurant «Schifferbörse» (am 1. Tag)
- 1 Mittagsimbiss im Restaurant «Kajüte» (am 2. Tag)
- Ausflug «Herrliche Hansestadt» mit Rundfahrt durch die Außenbereiche und die Innenstadt
- Ausflug «Moderne Bauten und die historische Speicherstadt in der HafenCity» Konzert mit Juan José Mosalini und seinem Gran Orquesta de Tango im Großen Saal der Elbphilharmonie auf besten Plätzen (Kategorie 1)
- Qualifizierte Reiseleitung
- Ausführliche Reiseunterlagen

Zusatzleistungen:

- Einzelzimmerzuschlag € 180,-
- Ausflug «Hamburgs weltbekannter Hafen,- und der Kaffee», inklusive Rundfahrt mit einer Barkasse, Mittagessen, Eintritt und Kaffeeverkostung € 75,-

Fotos:
Hamburg-Speicherstadt-Elbphilharmonie: © Mediaserver Hamburg/Jörg Modrow
Elbphilharmonie: © Mediaserver Hamburg/Jung von Matt
Landungsbrücken.: © Mediaserver Hamburg/S. Wallocha
Juan Josç Mosalini: © Olivier

DIE RUNDSCHAU

AUFLAGENSTARK.
DER REGION VERBUNDEN.

Kombinationsauflage 123.000 Exemplare

Intensiver Einzelunterricht in den Ferien

- Professionelle Hilfe bei Lernproblemen durch erfahrene Lehrkräfte
- Aufarbeitung von Lernlücken
- Systematische Vermittlung von Lerninhalten
- Individuelle persönliche Betreuung

Coaching Center Stephan Layh
Kreuzstraße 4
74321 Bietigheim-Bissingen
0 71 42 / 7 71 84 88
www.schultraining.de

BIS ZU 40% Rabatt auf unsere Kunststofffenster
Besuchen Sie unsere Ausstellung mit über 200 m²
- Fenster & Haustüren
- Schiebetüren
- Rollläden
- Vordächer

5 Jahre Scheithauer Qualitätsgarantie
FENSTER SCHEITHAUER GmbH & Co. KG
SONDERAKTION: Sicherheitspaket für Ihre Fenster
Marbacher Straße 31 · 71691 Freiberg a.N. · Tel. 07141 - 89 91 40
Mo.-Fr. 9-12 Uhr u. 13:30-18 Uhr · Sa.: 10-13 Uhr · www.fenster-scheithauer.de

Schlüsselfertige Lösungen für
- Glasanbauten
- Kubuspavillons
- Wohnwintergärten
- Saisonwintergärten
- Cabrio-Wintergärten
- Schiebe- und Faltdächer
- Haustüren & Vordächer
- Balkone & Geländer
- Balkonverglasungen
- Dachverglasungen
- Überdachungen
- Sonnenschutz
- Designfenster
- Glasfassaden
- Schiebetüren

Öffnungszeiten
Mo-Fr 10-18 Uhr / Sa 10-16 Uhr
Schausonntag 13-16 Uhr
Beratungshotline
täglich 10-18 Uhr
Tel. 0711/980590

das glasbauzentrum 2 ÜBER JAHRE
FIRST CLASS LIVING
www.glasbauzentrum.com
hier finden Sie die aktuellen Muster-Abverkaufs-Modelle bis zu 70 % reduziert
und unsere kubische Terrassendach Vorteilspakete

das glasbauzentrum • das Wintergarten-Zentrum GmbH
Waiblinger Str. 124
70734 Fellbach
Tel. 0711/9805-90
Salinenstr. 35
72401 Haigerloch-Stetten
Tel. 07474/9589816
info@glasbauzentrum.com
www.glasbauzentrum.com

Kalk-Laden & Kalk-Schule Kenter GbR
- **Sumpfkalk (Kalkfarbe)** + Kalksinterwasser
- **Kalkputze** naturrein (ohne Zement)
- **Pigmente** (Trockenfarben) **+ Leimfarben**
- **Pferdestall-, Hühnerstall- und Kleintierstall-Farben**
- **Restaurierungsbedarf**
- **Olivenölseifen + Olivenölkosmetik**

Am Weihergraben 21 · 74363 Frauenzimmern
Telefon 0 71 35 / 1 60 76 oder 01 72 / 7 54 57 62
E-Mail: Info@kalk-laden.de · www.kalk-laden.de
Deutschlands einziger Kalkladen
Öffnungszeiten: nach telefonischer Vereinbarung

ZAHNERSATZ
Gutes muss optimal, aber nicht teuer sein!
Ihr Zahnersatz flexibel und fair im deutschen Eigenlabor hergestellt!
Unser Praxisteam ist international.
Wir sprechen 11 Fremdsprachen.
Wir freuen uns auf Ihr Kommen.
Praxisteam Dr. M. und Ch. von Koßta-Rab
Wilhelmstr. 15, 71691 Freiberg a. N., Tel. 07141-71090

Zuhause unterm Dach –
wohnen auf höchstem Niveau

Ein Zugewinn an Lebensqualität bietet das *schöne Wohnen unterm Dach,* **mit lichtdurchfluteten Räumen und dem freien Blick auf die Umgebung und den Himmel.**
Eine Optimierung der Energiebilanz und die Wirtschaftlichkeit der Kosten sind weitere Vorzüge!
Ihr kompetenter Ansprechpartner rund ums Dach!
BLUMMER Dächer & mehr!
Oskar Blummer GmbH + Co. KG
Inh. A. Ambrus
Carl-Zeiss-Straße 6
74321 Bietigheim-Bissingen
Tel. (0 71 42) 5 15 30
Fax (0 71 42) 2 13 23
www.blummer.de

Praxisschließung
Ich habe meine Zahnarztpraxis in Sachsenheim, nach 50 Jahren Tätigkeit, am 30.06.2020 geschlossen. Mein Team und ich bedanken uns recht herzlich bei allen Patientinnen und Patienten für ihr jahrzehntelanges Vertrauen, den Respekt und die Treue, die Sie uns entgegengebracht haben. Ein besonderer Dank gilt auch meinem fleißigen und zuverlässigen Team.
Trotz gut laufender Praxis konnte ich keinen Nachfolger finden. Zudem kam auch kein angemessener Mietvertrag zustande. Meine Tätigkeit habe ich noch nicht beendet und praktiziere, unter derselben Telefonnummer (07147 / 7605), stundenweise in der Zahnarztpraxis Dr. I. Borrmann in Bietigheim-Bissingen.
Ihr Zahnarzt Ullmann mit Team

Evangelische Heimstiftung
Residenz Ingersheim
Die neue Wohnform im Alter

Moderne, attraktive Pflegewohnungen zur Miete
für Menschen mit Pflegebedarf
- ✓ ALADIEN – Alltagsunterstützenden Assistenzsystemen & Dienstleistungen
- ✓ Tagespflege für 15 Gäste
- ✓ Zahlreiche Dienstleistungen unseres Mobilen Dienstes

In unserer Wohnen*PLUS*-Residenz bieten wir Ihnen Sicherheit und individuelle Unterstützung
Vereinbaren Sie noch heute Ihren Besichtigungstermin.
Bezugsfertig seit 1.7.
Frau Kerstin Wulle
Wilhelmstraße 2, 74379 Ingersheim
Tel. (07142) 78989-0
k.wulle@ev-heimstiftung.de

Abbruchroboter NEU!
Beton-Bohr- & Sägetechnik SANCHEZ
- *erschütterungsfreier Abbruch*
- *Betonbohren*
- *Seilsägearbeiten*
- *Betonsägen*

www.sanchez-bst.de
Steinäckerstr. 33 - 71711 Murr - 0173 / 3431726

EMPFEHLUNG DER WOCHE
GÜLTIG VON **DONNERSTAG,** 16. 7. 2020
BIS **MITTWOCH,** 22. 7. 2020
Weitere Angebote im Internet oder im Laden!!!
Schweinerücken natur oder als Steak geschnitten, gerne auch mariniert — kg € **8,78**
Rindergeschnetzeltes "Wien" würzig mit Pfeffer oder "Beef and Beans" kräftig, rauchig mit grünen Bohnen — kg € **15,65**
Krustenschinken herzhaft aus dem Backofen — 100 g € **1,46**
Aus unserer Schnäppchentruhe:
gerauchte Schinkenwurst — 500 g Stück € **5,39**
Änderungen vorbehalten und Angebote solange Vorrat reicht
Bock ...ein Leckerbissen
Franz Bock GmbH
Industriestraße 15
71706 Markgr.-Unterriexingen
Telefon (07147) 921110 · Fax (07147) 921111-0
Di.–Do. 7–13 Uhr · Fr. 7–18 Uhr · Sa. 7–12 Uhr
www.franz-bock.de

Ihr Balkon soll schöner werden...
- Balkongeländer (Alu, pulverbeschichtet)
- Balkonverkleidungen (TRESPA, VSG-Glas, Lochblech, etc.)
- Fliesenbeläge
- Betonausbesserung
- Balkon-Estrich

Balkon- u. Terrassenservice L. Weiß
74399 Walheim · ☎ (0 71 43) 3 33 89

Wochenangebot
Gültig 13.07.2020 bis 18.07.2020
häfele ...Ihr Güte-Metzger.
Aus eigener Schlachtung von unserem Schlachthof in Auenstein und eigener Wurstküche in Bietigheim-Bissingen
2019 DLG Gold prämiert:
Schwarzwurst deftig! — 100g **0,99€**
Nudelsalat würzig abgeschmeckt — 100g **0,99€**
neu: Häfele Rindersalami als Aufschnitt oder Knabberstöckle — 100g **3,49€**
Pfefferpfanne vom Rind fix & fertig gewürzt — 100g **1,49€**
***Knüller:* Secreto Häfelino** das geheime Filet vom Schwein — 1kg **9,99€**
Rostbratwürste
3 Paar zum Preis von 2 Paar
2 Paar kaufen - 1 Paar gratis dazu!
Tagesessen auf www.metzgerei-haefele.de z.Zt. nur Abholung!
WhatsApp
Wir stellen ab sofort im Breuningerland ein! Bewerbung per WhatsApp an 071953889
Fleischmarkt in Bietigheim, Gustav-Rau-Straße 19
Fachgeschäft in Bietigheim, Hauptstraße 10
Fachgeschäft im Breuningerland (UG)
Metzgerei Häfele

Unterstützen Sie schwerstkranke Kinder mit Ihrer Spende
aufwind e.V.
BUNTER KREIS LUDWIGSBURG
Kreissparkasse Ludwigsburg. IBAN: DE02 6045 0050 0030 1045 43
SWIFT-Code: SOLADES1LBG

Wir machen Kinder stark fürs Leben
Bitte helfen Sie mit Ihrer Spende!
Pestalozzi Kinderdorf
Bank für Sozialwirtschaft
IBAN: DE60 6602 0500 0007 7330 04
BIC: BFSWDE33KRL
www.pestalozzi-kinderdorf.de
PESTALOZZI Kinder- und Jugenddorf

Deutscher Kinderschutzbund e.V. (DKSB)
die lobby für kinder
www.kinderschutzbund.de

DIE RUNDSCHAU
Wochenblatt für den Wirtschaftsraum Bietigheim-Bissingen, Sachsenheim, Vaihingen/Enz, Bönnigheim und Umgebung.
Gesamterstellung und Verlag: Druck- und Verlagsgesellschaft Bietigheim mbH (Verlag der Bietigheimer Zeitung, Sachsenheimer Zeitung und Bönnigheimer Zeitung).
Herausgeber: Manfred Gläser, Stefan Gläser
Geschäftsführer: Stefan Gläser
Anzeigen: Anja Deters (verantw.)
Redaktionsleitung: Dr. Claudia Mocek
Redaktion: Inga Stoll, Robin Füchtner
Postanschrift: 74319 Bietigheim-Bissingen
Lieferanschrift: Kronenbergstraße 10
74321 Bietigheim-Bissingen
Telefon (07142) 403-0
Telefax (07142) 403-125

Urheberrecht: Anzeigen und Sonderbeilagen, die vom Verlag gestaltet wurden, sind urheberrechtlich geschützt. Ohne Einwilligung des Verlages ist das Kopieren oder eine anderweitige Verwendung dieser geschützten Entwürfe nicht gestattet.
Zur Zeit gilt Preisliste Nr. 64 vom 1. 1. 2020. Für die Richtigkeit telefonisch aufgegebener Anzeigen oder Änderungen übernimmt der Verlag keine Gewähr.

Bei uns trainieren Sie mit Abstand am besten.
Beenden Sie jetzt den Lockdown für Ihre Muskeln.
JETZT MONATLICHES KÜNDIGUNGSRECHT SICHERN*
*Bei Abschluss eines Abos bis 31.07.2020 erhalten Sie ein monatliches Kündigungsrecht: In den ersten 6 Monaten können Sie Ihren Vertrag ohne Angabe von Gründen jeweils 14 Tage zum Beitragsmonatsende kündigen. Nur gültig im Studio Bietigheim-Bissingen.
Lernen Sie uns jetzt bei einem **kostenlosen und unverbindlichen Einführungstraining** kennen. Bei Abschluss eines Abos trainieren Sie in den ersten 6 Monaten mit einem monatlichen Kündigungsrecht.
Kieser Training Bietigheim-Bissingen
Borsigstraße 6 | Telefon (07142) 77 666 90
P kostenlose Parkplätze, klimatisierte Räume
kieser-training.de
KIESER TRAINING
JA ZU EINEM STARKEN KÖRPER