LAUFFENER WEINGÄRTNER
Besuchen Sie unsere Vinothek oder bestellen Sie online!
Im Brühl 48 · 74348 Lauffen
www.lauffener-wein.de
QUALITÄT SEIT GENERATIONEN

Kompetenz im Handwerk
Parkett FUCHS
Fachgeschäft in XXL
www.parkett-fuchs.de
Parkettböden
Vinylböden
Korkböden
Teppichböden
1000 m² Ausstellung
300 Musterflächen
40 Ausstellungstüren
Verkauf und Montage aus einer Hand
Zimmertüren
Schiebetüren
Wohnungstüren
Glastüren
Oberthstrasse 5
71706 Markgröningen
Tel. 07145-9350890
mail@parkett-fuchs.de
Schausonntag jeden ersten Sonntag im Monat 10.00 - 16.00 Uhr

EASY TICKET SERVICE
ReserviX
Veranstaltungs-Service ...mehr erleben!
am Serviceschalter der Bietigheimer Zeitung
Kronenbergstraße 10 · 74321 Bietigheim-Bissingen
Mo. – Fr. 9 – 13 Uhr und 14 – 18 Uhr · Sa. 8.30 – 11 Uhr

DIE RUNDSCHAU

AUFLAGENSTARK. DER REGION VERBUNDEN.

Kombinationsauflage
123.000 Exemplare

WOCHENBLATT für Bietigheim-Bissingen und für Asperg, Besigheim, Bönnigheim, Brackenheim, Cleebronn, Erligheim, Freiberg, Freudental, Gemmrigheim, Güglingen, Hessigheim, Ingersheim, Kirchheim, Löchgau, Ludwigsburg/Eglosheim, Markgröningen, Mundelsheim, Neckarwestheim, Oberriexingen, Pleidelsheim, Sachsenheim, Sersheim, Tamm, Vaihingen, Walheim, Zaberfeld. **STADTANZEIGER** für Sachsenheim und Bönnigheim.

Mittwoch, 11. September 2019 · www.die-rundschau.de · Jahrgang 46 · Nr. 37

Hinter den Kulissen der Retter

„Food-Truck meets Fire-Truck“: Tag der offenen Tür in der Feuerwehr-Hauptwache

Einen Blick hinter die Kulissen werfen und sogar selbst Rettungsgeräte ausprobieren können Besucher beim Tag der offenen Tür in der Feuerwehr.

Ludwigsburg. Unter dem Motto „Food-Truck meets Fire-Truck“ öffnet die Hauptwache der Feuerwehr Ludwigsburg, Marienstraße 22, am Sonntag, 15. September, von 11 bis 18 Uhr ihre Pforten. Alle, die einen Blick hinter die Kulissen der Feuerwehr werfen oder mal selbst Rettungsgeräte ausprobieren möchten, sind herzlich eingeladen. Die Feuerwehr zeigt ihr ganzes Repertoire mit vielen Aktionen für Groß und Klein.

Und auch das Kulinarische kommt nicht zu kurz.

Junge und ältere Ludwigsburgerinnen und Ludwigsburger dürfen sich an diesem Tag die Räumlichkeiten und Fahrzeuge der Feuerwehr ganz genau anschauen und zum Teil auch selbst aktiv werden.

So können Mutige dieses Jahr wieder selbst mit Schere und Spreizer an einem Unfallauto Hand anlegen und dabei einen Eindruck gewinnen, wie leichtgängig diese Rettungsgeräte Eisen und Stahl schneiden, aber wie schwer es gleichzeitig ist, diese Geräte richtig anzusetzen, damit sie ihre Wirkung entfalten können.

Bei ihrem Tag der offenen Tür zeigt die Feuerwehr ihr ganzes Repertoire mit vielen Aktionen für Groß und Klein.

Rund herum gibt es ein vielfältiges Programm. Von Führungen durch die Wache, über die beliebten Kinderfahrten mit dem Feuerwehrauto und vielen weiteren Attraktionen für Kinder bis hin zu einem kleinen Einblick in die neue Einsatzzentrale ist vieles geboten.

Ergänzt wird das Programm durch Vorführungen aus den Bereichen technische Hilfeleistungen und Brandbekämpfung.

Für das leibliche Wohl gibt es eine Food-Truck-Plaza. Zwischen Klassikern wie dem halben Hähnchen, Bratwürsten oder Pommes Frites gibt es vegetarische Currys und Burger-Variationen. Naschkatzen finden am Eisstand feine Leckereien.

DAS WETTER

Heute	Donnerstag	Freitag	Samstag
22° / 7°	24° / 12°	25° / 11°	24° / 12°

Heute: Nach Nebelauflösung wird es heiter, mal ein paar Tropfen.
Morgen: Wolkig und trocken, wieder wärmer. Dann Sonne und Quellwolken.

Das Schuhhaus in der Fräuleinstraße
www.schuh-koelle.de
kölle
Natürlich schöne Schuhe
Tel. 07142.41252 • Fräuleinstr. 11
74321 Bietigheim-Bissingen

OKM Orthopädische Klinik Markgröningen
TOP NATIONALES KRANKENHAUS 2019 ORTHOPÄDIE FOCUS
Expertenwissen - Behandlungskonzepte der OKM
Infoabend für Interessierte - Eintritt frei
Dienstag, 17. September 2019, 18 Uhr, Annemarie-Griesinger-Saal

Knieschmerzen: Moderne Knieendoprothetik
Professor Dr. Bernd Fink
Ärztlicher Direktor, Zentrum für Endoprothetik, Fußchirurgie und Rheumaorthopädie
RKH Orthopädische Klinik Markgröningen
Kurt-Lindemann-Weg 10
71706 Markgröningen
www.rkh-kliniken.de

ZAHNERSATZ
Gutes muss optimal, aber nicht teuer sein!
Ihr Zahnersatz flexibel und fair im deutschen Eigenlabor hergestellt!
Unser Praxisteam ist international.
Wir sprechen 11 Fremdsprachen.
Wir freuen uns auf Ihr kommen.
Praxisteam Dr. M. und Ch. von Koßta-Rab
Wilhelmstr. 15, 71691 Freiberg a. N., Tel. 07141-71090

Aquafitness als Prävention:
AquaOversized, AquaRücken, Aquafitness im flachen oder tiefen Wasser
Die Kurse beginnen ab 16. September 2019.
Anmeldung und weitere Informationen unter
Telefon: 07147 271242
E-Mail: info@aquasport.de
AQUASPORT Ulfers
www.aquasport.de
Trainiere im Wasser - Sei fit an Land

vhs Schiller-Volkshochschule Landkreis Ludwigsburg
Foto © Dr. Eike Wenzel
Semestereröffnung
mit Dr. Eike Wenzel
Vortrag und Podiumsdiskussion
Blick in die Zukunft
Wie werden wir im Jahr 2030 leben?
Sonntag, 22. September, 19.00 Uhr
Saalöffnung um 18.00 Uhr
Tamm, Bürgersaal, Bissinger Straße 8
Vorverkauf € 17 , Abendkasse € 20
Rahmenprogramm: Live-Malerei mit Mark Krause
Foto © Sanchstar
Information und Anmeldung: 07141 144-2666 | www.schiller-vhs.de

Obsthalle Kirchheim
Alles unter einem Dach
Regionalmarkt
Mo-Fr 8.30-18.30h, Sa 8.30-16h
Tel. 07143 91614
www.obsthalle-kirchheim.de
ZWETSCHGEN
Aktuelle neue Ernte: Elstar, Gala, Rubinette, Wellant
Verschiedene Sorten Honig
Im Krümmling 1, an der B 27 zwischen Kirchheim und Lauffen

Wir stärken die Schwächsten.
Bitte helfen Sie uns zu helfen – unterstützen Sie uns mit Ihrer Spende
www.caritas-international.de
Konto: DE88 6602 0500 0202 0202 02
caritas international
DAS HILFSWERK DER DEUTSCHEN CARITAS

NUR DEUTSCHE FENSTER
Wer mehr bezahlt, ist selber schuld!!
HAUSTÜREN ROLLLADEN
FENSTER
JETZT ZUGREIFEN
Fenster G. Scheithauer
50 Jahre Erfahrung
Karlstr. 2, 71739 Oberriexingen
Tel. 0171/900 39 77
SPAREN SIE GELD!
40% RABATT

GROSSER FLOHMARKT
Sonntag 15. September 2019
REWE-Parkplatz
74343 Sachsenheim, K.-H.-Lüth-Str. 2
Aufb. ab 10 Uhr, Verk. 13-18 Uhr
07025/840004 www.nmv-marktagentur.de

FLOHMÄRKTE
SONNTAG 15.9. EDEKA Sachsenheim, 13 - 18 Uhr, Aufbau ab 10 Uhr
21.9. UNI Stuttgart, Vaihingen, 9-16 Uhr
Sonntag 6.10. EDEKA Eppingen, nähe Innenstadt, 13 – 18 Uhr, Aufbau 9 Uhr
und Sonntag 6.10. Seestr. + angrenzend zur Asperger Kirbe.
Anmeldungen, Infos, Termine:
www.timke.com / Tel. 07147-13399

Goldankauf Martin
BARAUSZAHLUNG
Wir kaufen: Goldschmuck, Silberschmuck, Münzen/Uhren, Besteck/Zinn, Barren, Zahngold
Freiberger Str. 8
74321 Bietigheim-Bissingen
100m vom Bahnhof
Öffnungszeiten:
Mo 10:00-13:00 15:30-18:00
Di 10:00-13:00 15:30-18:00
Mi 15:30-18:00
Do 15:30-18:00
Fr 10:00-13:00 15:30-18:00
Samstag nach Termin
Telefon: 07142 / 377 99 70 www.goldankauf-martin.de

Sonntag, 22.09. ab 11 Uhr
Energiewendetag 2019
Faszination Wasser
mit Wasserrallye am Bürgergarten
www.sw-bb.de
SW-BB Stadtwerke Bietigheim-Bissingen

Aikido-Anfängerkurs
JC Bietigheim e.V.
Sanfte Selbstverteidigung für Jung und Alt - Fitness für Körper und Geist.
Ab Dienstag, den 17. Sep. 2019
Jugendliche (ab 9 Jahren): 18.30 – 20.00 Uhr
Erwachsene (ab 16 Jahren): 20.00 – 21.30 Uhr
Kosten für 10 Wochen: 55 Euro. Normale Sportkleidung genügt.
Vereinseigene Sporthalle, Ellentalstr. 4, Bietigheim-Bissingen.
Info-Tel.: 01 76 / 90 92 21 26 www.jc-bietigheim.de

FLOHMÄRKTE
Donnerstag in Bietigheim, DLW-Parkplatz,9-15 Uhr und jeden Samstag in Bietigheim, DLW-Parkplatz, 8-16 Uhr
Info und Anmeldung: Agentur A. Döring, Telefon (0 71 44) 20 97 49

Fertigung & Montage metaform Metallbau ... alles aus einer Hand
• Wintergärten
• Sommergärten
• Überdachungen
• Fenster + Türen
• Reparaturservice
• Haustüren
Daimlerstraße 19 · 74336 Meimsheim
Telefon 07135 2929 · Telefax 07135 13529
www.metaform-metallbau.de

Märchenhafte Fabelwelt

Noch bis zum 3. November können Besucher täglich die vielfältige Kürbiswelt im BlüBa erleben

Im Blüba werden in diesem Jahr gleich zwei Jubiläen gefeiert – darauf bezieht sich auch die Kürbisausstellung mit ihrem diesjährigen Motto.

Ludwigsburg. Ein graziles Einhorn, Phönix aus der Asche, eine griechische Medusa, Pumuckl, ein riesengroßes Pikachu-Pokémon und noch andere fabelhafte Wesen bevölkern derzeit den Schlosspark. Der Grund für diese fabelhafte Märchenwelt: Der Märchengarten feiert in diesem Jahr sein 60-jähriges, die Kürbisausstellung ihr 20-jähriges Bestehen. Passend zum zweifachen Jubiläum lautet deshalb das Motto der Kürbisausstellung in diesem Jahr „Märchenhafte Fabelwelt“.

„Außerdem wird es noch viele weitere Fantasie- und Märchengestalten zu sehen geben“, erklärt Stefan Hinner vom Veranstaltungsteam der Kürbisausstellung. „Bis zum 3. November können Besucher täglich die vielfältige Kürbiswelt im BlüBa erleben.“

Verantwortlich für die einzigartigen Kunstwerke der Ausstellung ist der Cleebronner Künstler Pit Ruge. Er hat im Laufe der vergangenen 20 Jahre schon über 200 Installationen für die Ausstellung im Blühenden Barock und auf den Höfen der Brüder Jucker in der Schweiz erschaffen. Zusammen mit dem Kürbisausstellungsteam der Jucker Farm entstanden die beeindruckenden Kürbiskunstwerke: Seit Mitte August wurde in diesem Jahr die Ausstellungsfläche mit über 150 Tonnen Kürbissen dekoriert und eine bunte und einmalige Kürbiswelt gezaubert.

Neben den Figuren hält die Ausstellung wieder ein einzigartiges Angebot an ausgewählten Kürbissen für die Besucher bereit. Mit Verarbeitungstipps, Vorführungen, Rezepten und weiteren Infos zu den unterschiedlichsten Speisekürbissen werden die Besucher der Ausstellung schnell zu Kürbis-Kochprofis. In diesem Jahr wird es besonders seltene, große und schmackhafte Speisekürbisse erstmals auch in Stücken zu kaufen geben, so haben die Besucher die Möglichkeit, auch einmal neue Geschmäcker zu erleben, ohne gleich einen Acht-Kilo-Kürbis kaufen zu müssen. Neben diesen und anderen leckeren Speisekürbissen gibt es auf der Ausstellung außerdem farbenfrohe Zierkürbisse, leuchtende Schnitzkürbisse und die vielseitig verwendbaren Kalebassenkürbisse. Während des gesamten Kürbisherbstes werden im Blühenden Barock Ludwigsburg erneut rund 450 000 Kürbisse zu sehen sein.

Am Wochenende des 14. und 15. Septembers gibt es wieder viele verschiedene Angebote auf der Kürbisausstellung. Eine davon: „Sicher und gesund zur Schule“ (Samstag, 10.30 bis 18 Uhr, Sonntag, 9 bis 18 Uhr). „Mit Kürbissen für den Schulstart lernen“ ist wieder gedacht für Schüler aller Klassenstufen und deren Eltern, die die Sonderveranstaltung im Rahmen der Kürbisausstellung im Blühenden Barock besuchen.

Ein riesengroßes Pikachu-Pokémon steht auch im Schlossgarten.

„Early Weigh Off“ heißt es am Sonntag, 15. September, beim Südgarten-See ab etwa 13 Uhr. Seit einigen Jahren macht sich der Klimawandel auch bei den Riesenkürbissen bemerkbar. Durch die warmen Sommer werden sie immer früher reif und manche Exemplare müssen dann dringend auf die Waage, solange sie noch intakt sind. Deswegen gibt es nun neu ein „Early-Weigh-Off“ für die frühreifen Atlantic Giant Kürbisse.

Ab Samstag 14. September können Besucher der Kürbisausstellung auch wieder ihren eigenen Kürbis schnitzen – danach an allen Wochenend- oder Feiertagen und nach Voranmeldung auch unter der Woche. Werkzeug und alles, was man sonst dafür braucht, ist vor Ort vorhanden.

Kürbis-Märchen erzählt Anselm Roser am Samstag, 14. September und Sonntag, 15. September, jeweils um 14, 15, 16 und 17 Uhr wieder in der Strohballen-Arena unter dem Baum unterhalb und gegenüber der Emichsburg gleich neben dem Flammkuchen-Cafe.

Eine Woche später, am 21. und 22. September, geht es dann weiter mit der Austragung der Kürbis-Regatta; eine weitere Woche später, am 28. und 20. September, wird dann wieder Deutschlands größte Kürbissuppe für den guten Zweck gekocht.

Am 6. Oktober finden die deutschen Meisterschaften im Kürbiswiegen und am 13. Oktober die Europameisterschaft im Kürbiswiegen, am 20. Oktober das Riesenkürbis- Schnitzfestival statt.

Am Samstag, 26. Oktober und am Sonntag, den 27. Oktober gibt es dann das Kürbis-Schnitzen für Jedermann.

Soweit der Blick in die Kürbis-Glaskugel. Wer im Hier und Jetzt Aktionen um die dicke Beere genießen will, kann auch noch ab dem 14. September an den Wochenenden Halloween-Kürbisse schnitzen und sich – als kleiner Besucher – auf der überdachten Strohburg bei Spaß und Spiel vergnügen.

Info Die Kürbisausstellung im Blühenden Barock Ludwigsburg ist noch bis 3. November täglich 9 bis 18 Uhr geöffnet. Mehr auf www.kuerbisausstellung-ludwigsburg.de

Ein Einhorn mit bunter Mähne: 150 Tonnen Kürhisse wurden heuer verarbeitet.

Nehmt euch in Acht: auch eine griechische Medusa ist vertreten. Foto: Martin Kalb

à propos

Alte Klassengemeinschaft

Inga Stoll
Rundschau-Redaktion

Wer nach vielen, vielen Jahrzehnten Leute von früher wiedersieht, muss sich gelegentlich an seine gute Erziehung zur Höflichkeit erinnern. In solchen Momenten des Wiedersehens bekommt das Sprichwort „Schweigen ist Gold“ mitunter eine ganz neue Bedeutung, freundliches, unverfängliches Lächeln hat oberste Priorität.

Bestes Beispiel: Seltene Klassentreffen. In früheren Zeiten war es nie ein Problem, ehemalige Klassenkameraden beim Klassentreffen auch Jahrzehnte nach dem Schulabschluss wiederzuerkennen – man blieb von der Wiege bis zur Bahre am selben Ort und begegnete sich im Laufe der Jahre immer wieder auf der Straße, beim Stammtisch, im Verein, beim Einkaufen. Aber in Zeiten der Globalisierung? Nach der Schulzeit werden ehemalige Schulkameraden in alle Winde verstreut und reisen alle paar Jahrzehnte extra zum Klassentreffen mal wieder in die alte Heimat an. Dann stehen Sie mit allen gemeinsam in einem Raum, lächeln freundlich, nicken dem einen oder der anderen scheinbar wiedererkennend zu und ihr Gedankenkarussell konfrontiert Sie mit schwierigen Fragen wie: „Ob dieser Herr mit der Glatze wohl der wildgelockte Peter ist?“ „Könnte die beleibte Dame vielleicht die elfengleiche Ursel sein, die mal Ballerina werden wollte?“ Oder: „Irgendwie hat der Mann mit dem Bierbauch dort eine gewisse Ähnlichkeit mit Matze, dem besten Sportler der ganzen Schule, dem eine grandiose Karriere im Spitzensport vorausgesagt wurde?“ Bei dem einen oder der anderen haben Sie sogar das Gefühl, diese älteren Herrschaften noch nie im Leben gesehen zu haben. Dies alles ist an sich schon ernüchternd genug. Doch am allerfrustrierendsten ist die Erkenntnis, dass es Ihren früheren Klassenkameraden ganz genauso geht, wenn sie Sie das erste Mal nach langer Zeit wiedersehen. Da hilft nur eins: Klassengemeinschaft. Und als solche gemeinsam erstklassig altern mit Bierbauch, Geheimratsecken – und der Erkenntnis, dass auch das Alter seine Schönheit hat.

Tröstet wissend Ihre Inga Stoll

„Da Capo singt Deutsch“

Chorkonzert in der Bönnigheimer Sporthalle

Bönnigheim. „Warum singt ihr so selten deutsche Lieder?“ Diese Frage hat der junge Chor da capo Bönnigheim in den letzten Jahren oft gehört und nun dem Wunsch des Publikums entsprochen: am Samstag, 19. Oktober, findet das diesjährige Konzert unter dem Motto „da capo singt deutsch“ in der Sporthalle Bönnigheim statt. Der junge Bönnigheimer Chor unter der Leitung von Jörg Thum präsentiert an diesem Abend ab 20 Uhr ausschließlich deutsche Hits und wird dabei tatkräftig vom Kinder- und Jugendchor unterstützt.

Karten zum Preis von 15 Euro sind direkt bei den Sängern und bei Papermoon in Bönnigheim erhältlich.

Gemeinsam die grauen Zellen ankurbeln

Erfolgreich gegen die Vergesslichkeit: Kurs für ganzheitliches Gedächtnistraining

Bietigheim-Bissingen. Termine oder Namen vergessen, Dinge verlegt – sowas macht vielen Menschen Angst. Aber man kann etwas dagegen tun. Das Zauberwort heißt: ganzheitliches Gedächtnistraining – damit lässt es sich erfolgreich gegen die Vergesslichkeit angehen. Denn längst ist durch Forschungen bewiesen, dass nicht nur die Muskeln, sondern auch das Gehirn Training braucht, um in vollem Umfang zu funktionieren. Und das kann man gemeinsam mit anderen einüben – dann macht die ganze Sache auch noch Spaß. Zum Beispiel im Rahmen eines Kurses, der am Dienstag, 17. September, von 14:30 Uhr bis 16.00 Uhr im Gemeinderaum der Pauluskirche, Gröninger Weg 14, in Bietigheim-Buch stattfindet. Unter der Leitung von Gedächtnistrainerin Gabriele Strobel werden Techniken erlernt und geübt, die gezielt das Gehirn fordern und fördern. Weitere Informationen und Anmeldung bei Marion Jacoby, DRK-Kreisverband Ludwigsburg e.V. unter 07141/121-225 oder jacoby@drk-ludwigsburg.de

Märchenhafter Stadtspaziergang

Bietigheim. Wohnte im Hexengässle wirklich eine Hexe? Am 14. September ab 13 Uhr erfahren Teilnehmer eines etwa eineinhalbstündigen märchenhaften Spaziergangs durch die Bietigheimer Altstadt, was sich hinter den Mauern und Türen von Bietigheim alles zugetragen haben hätte können. Anmeldung und weitere Informationen: 0152-54136830, sckeller@gmx.de

Steelers starten in die Saison 2019/20

Am ersten DEL2-Wochenende sind Bad Nauheim und Kassel die Bietigheimer Gegner

ANDREAS EBERLE

Am 31. März bestritten die **Bietigheim Steelers** zuletzt ein Pflichtspiel in der Deutschen Eishockey-Liga 2 (DEL2). Mit einem 2:3 gegen die Dresdner Eislöwen schied das Team von Trainer Hugo Boisvert damals aus dem Playoff-Viertelfinale aus. Am Freitag (19.30 Uhr), gut fünf Monate später, steht nun das erste Punktspiel der Saison 2019/20 auf dem Programm. Zum Auftakt treten die Steelers beim EC Bad Nauheim an. Am Sonntag (17 Uhr) steigt dann in der Bietigheimer EgeTrans-Arena die Heimpremiere gegen die Kassel Huskies. Bei der Generalprobe besiegten die Cracks aus dem Ellental zuletzt den DEL-Vertreter Nürnberg Ice Tigers mit 4:2.

Am Samstag (19 Uhr) absolvieren auch die Handballerinnen der **SG BBM Bietigheim** ihre erste Heimpartie in der neuen Bundesliga-Spielzeit. Der Titelverteidiger bekommt es in der Sporthalle am Viadukt mit der HSG Bad Wildungen zu tun. Die Bietigheimerinnen sind mit einem souveränen 33:26-Derbysieg bei Frisch Auf Göppingen in die Runde gestartet. Die Vipers aus Bad Wildungen erlebten dagegen ein Heimdebakel und unterlagen dem Buxtehuder SV mit 29:41.

Bereits am Freitag (19 Uhr) sind die Männer der SG BBM in der Zweiten Bundesliga gefordert. Der Erstliga-Absteiger ist beim EHV Aue zu Gast. Der Saisonstart verlief für die Schwaben holprig: Dem knappen 25:23-Erfolg beim Aufsteiger HSG Konstanz stehen die beiden Heimpleiten gegen die Aufstiegsrivalen ASV Hamm-Westfalen (18:27) und Tusem Essen (28:33) gegenüber.

In der Dritten Fußball-Liga trifft die **SG Sonnenhof Großaspach** am Samstag (14 Uhr) in der heimischen Mechatronik-Arena auf den FC Bayern München – allerdings auf die „kleinen“ Bayern, sprich die zweite Mannschaft. Nach zwei Niederlagen in Folge gegen Viktoria Köln (0:3) und den Halleschen FC (0:4) sind die auf Rang 16 abgerutschten Aspacher Kicker in Zugzwang.

Sport
in der Region

Der Ausblick von Andreas Eberle
BZ-Sportredaktion

Dasselbe gilt für den **FSV 08 Bissingen** in der Oberliga Baden-Württemberg. Aus den ersten sechs Saisonspielen hat die Bruchwald-Elf nur einen Sieg geholt – ein 3:2 gegen die Stuttgarter Kickers. Am Samstag (14 Uhr) soll zu Hause gegen den SV Oberachern der zweite Dreier her. Zur gleichen Zeit spielt der **SGV Freiberg** beim 1. CfR Pforzheim. Die Wasen-Kicker haben sich zuletzt mit einem 5:1 gegen den Aufsteiger SV Sandhausen II auf den zweiten Platz katapultiert.

In der Landesliga, Staffel 1, genießt der **SV Germania Bietigheim** am Sonntag (15 Uhr) Heimrecht gegen den TV Oeffingen. Der **FV Löchgau** tritt bei der Spvgg Satteldorf an. Im WFV-Pokal hat sich die Elf von Trainer Thomas Herbst bei den Hohenlohern kürzlich mit 2:1 nach Verlängerung durchgesetzt.

• *Über die genannten Sportereignisse und vieles mehr berichtet die Bietigheimer, Sachsenheimer und Bönnigheimer Zeitung in ihren nächsten Ausgaben.*

In Teilausgaben der heutigen Ausgabe finden Sie folgende
PROSPEKTBEILAGEN
denn's
graetzinger augenoptik
ENGEL & VÖLKERS
HEM expert
KÜCHEN ARENA
hofmeister Das Erlebnis-Wohnzentrum
MÖBEL RIEGER

Haben Sie Fragen zur Beilagenwerbung?
Telefon (0 71 42) 403-0
www.bietigheimerzeitung.de

tuell +++ aktuell +++ aktuell +++ aktuell +++ ak

TopThemen aus der Region

Ein Netzwerk für die ganze Stadt

In der „Woche der Demenz" vom 12. bis 22. September präsentiert sich die „Allianz für Besigheim" mit Vorträgen, Musik und Büchertischen. Mehr über diese Veranstaltung in der Bietigheimer, Bönnigheimer und Sachsenheimer Zeitung.

Foto: Martin Kalb

Wenn die Kindergärten voll sind

In Sachsenheim fehlen Betreuungsplätze. Besserung ist nur mittelfristig in Sicht. Betroffene klagen ihr Leid. Zu lesen in der Bietigheimer, Sachsenheimer und Bönnigheimer Zeitung.

Neue Wege im Sponsoring

Die Handballer der SG BBM gehen nach dem Ausstieg von Olymp neue Wege im Sponsoring. Auch die Bietigheim Steelers haben sich seit dem Abschied von Porsche 2009 breiter aufgestellt. Mehr in der Bietigheimer, Sachsenheimer und Bönnigheimer Zeitung.

Täglich an jedem Kiosk erhältlich oder 14 Tage kostenlos und unverbindlich testen:

Telefon (0 71 42) 403-231
www.bietigheimerzeitung.de

Abwechslunsgreicher Reigen

Shakespeare-Picknick im Freiberger Wiesental

Die Shakespeare-Company bietet in „Verlorene Liebesmüh" Prosa, Blankvers, rhetorische Soli als auch schnelle Rede-Duelle und sprachliche Verwirrungen.

Freiberg. Der englische Dramatiker, Lyriker und Schauspieler William Shakespeare steht am Samstag, 14. September beim 19. Shakespeare-Picknick im Wiesental im Mittelpunkt.

Schauspieler holen das Publikum dazu um 14.30 Uhr beim Kleintierzüchterheim Geisingen ab und laufen dann gemeinsam zur Quelle im Wiesental. Die Veranstaltung der Freiberger Stadtbibliothek ist kostenlos, mitbringen kann man ein Picknick und eine Picknickdecke. Bei Regen oder Kälte findet das Picknick in der Freiberger Stadtbibliothek statt.

Gespielt wird im Wiesental das Shakespeare-Stück „Verlorene Liebesmüh" Zum Inhalt: In den Pyrenäen, im Grenzbereich zwischen Frankreich und Spanien, lag früher das kleine Königreich „Navarra", dessen Herrscher eine kleine musisch-philosophische Akademie gründete. Dieses Land hat sich William Shakespeare als Handlungsort für eine Komödie ausgesucht, in der es wie immer einen Reigen aus Verwechslungen, Liebesgeschichten und Schabernack zu sehen gibt.

Das Stück hat keine literarischen Vorgänger und man vermutete, dass echte Begebenheiten und Menschen Shakespeare dazu inspirierten. Es gilt als Glanzstück des Dichters, was den Einsatz der Sprache betrifft. Die Bühnensprache charakterisiert natürlich die Helden auf der Bühne, ist zudem aber auch eigenes dargestelltes Element mit Extravaganzen; sie umfasst Prosa, Blankvers, rhetorische Soli als auch schnelle Rede-Duelle, Liebessonnette, Übersteigerungen und sprachliche Verwirrungen im schnellen Wechsel.

Gerade weil dieses Stück seine Kraft aus der Sprache zieht, ist es etwas komplexer einzustudieren und die Freiberger Shakespeare-Company hat, um dem Stück gerecht zu werden, über einen Zeitraum von zwei ganzen Jahren studiert, gespielt und geprobt und ist nun bereit, das Publikum nach Navarra zu entführen.

Was vielen nicht bekannt ist: Wie die Handwerker beim Sommernachtstraum ein Stück für die Herrscher einstudierten, das bekannte „Stück im Stück", so wird auch in „Love's Labour's Lost" eines geplant und aufgeführt. Zum Amüsement der Damen und Herren in Navarra werden die „Neun Wunder der Tapferkeit" als Schauspiel gewählt und präsentiert.

Die Shakespeare-Company spielt das Stück „Verlorene Liebesmüh" im Freiberger Wiesental.

Es war einmal in Bietigheim

Märchenhafter Stadtspaziergang am Samstag

Bietigheim-Bissingen. Am Samstag, 14. September, um 13 Uhr findet ein märchenhafter Stadtspaziergang durch die Bietigheimer Altstadt statt.

Der Spaziergang startet um 13 Uhr am Hillerplatz. Bei der Führung erfährt man, was einst hinter den Mauern und Türen von Bietigheim alles geschehen sein könnte. In der über 1200jährigen Stadtgeschichte ist viel passiert. Genau davon weiß die ausgebildete Märchenerzählerin Stefanie Keller, alias Fanny zu berichten. Bei dem Spaziergang erfährt man Vieles zum Staunen und Lachen.

Eine Anmeldung zur Führung ist möglich unter Telefon (0152) 54 13 68 30 oder per Email an sckeller@gmx.de. Die Teilnahme für 1,5 Stunden Spaziergang kostet für Erwachsene 10 Euro und für Kinder 8 Euro.

(Un)Ordnung und (Un)Moral in der vormodernen Stadt

Mit dem Büttel unterwegs in der Bietigheimer Altstadt

Bietigheim-Bissingen. Auf eine Reise in die dunklen Kapitel der Stadt geht es mit dem Bietigheimer Stadtbüttel. Er berichtet von tragischen und geheimnisvollen Unglücksfällen und Meucheltaten, von einem geheimnisvollen Brandstifter, einem unglücklichen Schuss oder einer vermeintlichen Hexe. Der Büttel folgt den Spuren dieser Geschichten und berichtet seinen Gefährten von den unbeugsamen Versuchen der Obrigkeit, Recht, Ordnung und Moral in der vormodernen Stadt aufrecht zu erhalten.

Büttelführung. Foto: Helmut Pangerl

Am Freitag, 13. September, haben auch Einzelpersonen und Kleingruppen die Möglichkeit, sich in die Obhut des Stadtbüttels zu begeben und ihn auf seinem Gang durch die Bietigheimer Altstadt zu begleiten. Um 19 Uhr empfängt er seine Begleiter am Kronenplatz. Die Teilnahme an dem etwa eineinhalbstündigen Rundgang kostet 4,50 Euro, ermäßigt 3 Euro pro Person. Karten müssen vorab in der Tourist Information erworben werden. Für geschlossene Gruppen ist die Führung unter Telefon (07142) 7 42 99 buchbar.

Diese und weitere interessante Themen- oder Museumsführungen aus Bönnigheim, Besigheim und Bietigheim-Bissingen sind allesamt in der Broschüre „Erlebnisreich" beschrieben.

Lebensraum und Arbeitsplatz

Führungen durch den Steinbruch

Es werden wieder Führungen durch den Steinbruch angeboten. Foto: Stadt Vaihingen

Vaihingen. An den beiden Samstagen 14. und 21. September jeweils um 14.30 Uhr steht die beliebte Themenführung „Lebensraum und Arbeitsplatz Steinbruch" wieder einmal auf dem Programm. Das touristische Angebot wurde von der Kultur- und Touristinformation in Zusammenarbeit mit dem Inhaber des Kalk- und Schotterwerks Zimmermann, Dieter Veigel, entwickelt und reiht sich in die vielfältige Riege der Stadt- und Themenführungen ein.

Wer von Vaihingen nach Roßwag fährt, kommt kurz vor dem Ortseingang an den Firmengebäuden des Kalk- und Schotterwerks Zimmermann vorbei. Viele ahnen gar nicht, was für eine Welt sich dahinter eröffnet. Denn der rund 20 Hektar große Steinbruch ist nicht nur Arbeitsplatz für 50 Personen, sondern auch Lebens- und Rückzugsraum für viele Tiere und Pflanzen. An den beiden Samstagnachmittagen, 14. und 21. September, kann sich jeweils eine kleine Besuchergruppe selbst ein Bild davon machen.

Immer mehr Menschen entdecken den Naturstein als ein dekoratives Accessoire in Haus, Hof und Garten. Im Steinbruch Zimmermann wird jedoch nicht nur Muschelkalk abgebaut, sondern er bietet darüber hinaus zahlreichen Tierarten wie Fledermaus, Hase und Uhu einen Lebensraum. Dieter Veigel und sein Team werden beide Aspekte bei ihrer Führung ausführlich beleuchten und den Besuchern allerlei Wissenswertes mit auf den Weg geben. Die rund zweistündige Führung beginnt jeweils um 14.30 Uhr und beinhaltet eine kurze Jeepfahrt, einen interessanten Rundgang und eine Filmvorführung. Da die Teilnehmerzahl begrenzt ist, muss für die Führung vorher eine Karte gekauft werden. Diese gibt es entweder in der Kultur- und Touristinformation, Marktplatz 5, 71665 Vaihingen an der Enz, bei allen reservix-Vorverkaufsstellen oder online unter www.vaihingen.events. Pro Teilnehmer sind 6 Euro zu entrichten. Der Treffpunkt ist an der Waage, Manfred-Behr-Straße 95. Festes Schuhwerk ist erforderlich. Die Führung ist für Kinder nicht geeignet.

Anzeige

Wir gratulieren unserem Partner:

AUTOHAUS SCHARFENBERGER GmbH in Bietigheim-Bissingen.

ŠKODA CLUB 2019
Deutschlands beste ŠKODA Partner

Top Service, exzellenter Vertrieb und echtes Engagement – wir sind begeistert von unserem Partner AUTOHAUS SCHARFENBERGER GmbH. Auch unsere Kunden sind der Meinung: Unsere Modelle sind hier in besten Händen. Deshalb freuen wir uns, das Autohaus als einen der 25 besten ŠKODA Partner in Deutschland mit der Mitgliedschaft im exklusiven „ŠKODA Club 2019" auszuzeichnen.

ŠKODA AUTO Deutschland GmbH

DIE AUTOSCHAU

ANZEIGENSERVICE: TELEFON (0 71 42) 403-555 · FAX (0 71 42) 403-125

DIE AUTOSCHAU Telefon (0 71 42) 403-270 / -280 · Fax (0 71 42) 403-170
Dieser Kontakt lohnt sich immer: Ihre Anzeigenberater!
Besser informiert. Mehr erleben.
DV Medienhaus
Druck- und Verlagsgesellschaft Bietigheim mbH
Kronenbergstraße 10 · 74321 Bietigheim-Bissingen

Taycan braust mächtig daher

Porsche Der erste rein elektrische Sportwagen der Zuffenhausener Spezialisten wird in Kürze präsentiert.

Der Porsche unter den Elektroautos heißt Taycan. Nun präsentieren die Zuffenhausener erste Bilder vom Interieur. Der Taycan ist der erste rein elektrische Sportwagen der Marke.

Klassische Design-Elemente wurden neu interpretiert und ins digitale Zeitalter übertragen. „Auch hier gilt: Weniger ist mehr“, erklärt Ivo van Hulten, Leiter Interieur Design Style Porsche bei Porsche. „Das Taycan-Interieur vereint markentypische Design-Elemente mit einer neu gestalteten User Experience und überzeugt durch schlichte Eleganz.“ Porsche will den Taycan im September 2019 der Weltöffentlichkeit präsentieren.

Die puristische Schalttafel des Ur-911 von 1963 diente als Inspiration. Sie in die Moderne zu übersetzen, war das erklärte Ziel. Klar strukturiert und mit einer gänzlich neuen Architektur steht das Cockpit für den Start in eine neue Ära. Es ist klar auf den Fahrer fokussiert. Die Instrumententafel ist klar gestaltet.

Neu ist eine komplett lederfreie Ausstattung mit modernen Strukturen der Oberflächen. Dabei kommt das Material „Race-Tex“ zum Einsatz. Dieses Mikrofaser-Material besteht zum Teil aus recycelten Polyesterfasern. Seine Produktion verursacht laut Hersteller einen um 80 Prozent geringeren CO_2-Ausstoß als die Produktion herkömmlicher Materialien. Das passt zum Öko-Image eines Stromer. Preise werden noch bekannt gegeben. *mid*

Robuster Charme

Suzuki Mit dem neu aufgelegten Jimny macht der Jäger und Sammler kaum etwas falsch. Das Preis-Leistungs-Verhältnis ist stimmig. *Von Thomas Gruber*

Überraschend viel kann der neu aufgelegte Suzuki Jimny. Dieser kleine Kraxler hat mehr auf dem Kasten als ihm auf den ersten Blick anzusehen ist. Bislang ohnehin schon bewährt, nicht nur für Jäger und Sammler, bleibt Suzuki dem Antriebsstrang treu mit zuschaltbarem Allradantrieb mit eigener Geländeübersetzungsstufe, zusätzlich unterstützt den ohnehin schon bekannten Offroad-Auftritt eine Traktionskontrolle als Differenzialsperren-Ersatz. Wer sich bei Geländefahrten auskennt, der weiß, dass zwei Starrachsen an Längslenkern und Schraubenfedern nicht deplatziert sind.

Was leider trotz Neuauflage nicht passt: Der Jimny wird generell eher als Zweisitzer benutzt, da die beiden Plätzchen auf der Rücksitzbank eher Notsitze sind. Bei umgeklappter Rücksitzbank entpuppt sich die Freifläche im plastikglatten Heck als eben solche: Alles rutscht vogelwild durcheinander. Daher ist eine Antirutschmatte oder eine zusätzliche Kofferraum-Box (Aufpreis unterschiedlich) empfehlenswert.

Was der Interessent des Jimny noch wissen sollte: Der mit einem überzeugenden wie vorbildlichen Wendekreis von unter zehn Metern Klein-Offroader hat eine nach rechts, also zur Gehweg-Seite, zu öffnende Hecktür. Für Europäer, die Briten ausgenommen, wäre es bedienungsfreundlicher, ginge diese Türe zur Straßenseite auf. Ob dies rechtlich vertretbar wäre, hat sich an dieser Stelle nicht klären lassen.

Die Wattiefe des recht robusten Gesellen von über 20 Zentimetern ist ordentlich angelegt.

Hat mehr auf dem Kasten als er zunächst zeigt: Der Suzuki Jimny. *Foto: Hersteller*

Ein kleiner Tipp: Wer außerhalb Asphalt tatsächlich unterschiedliches Terrain vor der Frontscheibe hat, der wechselt besser von den serienmäßigen 195-er-Schlappen auf passendere Bereifung – je nach Anforderungsprofil. Gelungen erscheint die Verarbeitung der Materialien, wobei der Kurzzeit-Test wie gewohnt die möglichen Mängel nicht aufzeigen kann. Unterm Strich gilt festzuhalten: Wer ein Klein-Fahrzeug fürs Gelände sucht, der macht angesichts des Preis-Leistungs-Verhältnisses mit dem Jimny nichts falsch (ab 17 915 Euro). Einen direkten Kontrahenten hat der kleine Geländewagen jedenfalls nicht – in dieser Nische fühlt er sich wohl. Immerhin hat Suzuki auch noch einige Features reingepackt, die zunächst einmal nicht zu erwarten gewesen wären, wie einen Spurhalte-Assistenten. Der Jäger und der Sammler nimmt doch gerne seine eigene gewählte Fährte auf.

Datenblatt – Suzuki Jimny 1.5 Allgrip

Motorisierung Vierzylinder-Benziner, Hubraum 1462 ccm, 75 kW (102 PS), max. Drehmoment 130 Nm bei 4000 U/min., manuelle Fünfgangschaltung mit zuschaltbarer Geländeuntersetzung, außerdem zuschaltbarer Allradantrieb.

Karosserie Länge 3,65 m, Breite 1,65 m, Höhe 1,70 m, Radstand 2,25 m, Leergewicht 1165 kg, Zuladung 345 kg, Kofferraumvolumen 85 – 830 Liter, Wendekreis 9.80 m, Anhängelast 1300 kg, Bodenfreiheit 20,5 cm. Tankinhalt 40 Liter.

Leistungsdaten Höchstgeschwindigkeit 145 km/h, Verbrauch 6,8 Liter, CO_2-Emission 154 g/km (Angaben laut Hersteller). Testverbrauch 7,5 Liter.

Preisgestaltung ab 17 915 Euro für Suzuki Jimny 1.5 Allgrip.

„Kleine Sterne“ unter Strom

Mercedes Die Stuttgarter weiten das „EQ-Power“-Engagement in der Kompaktwagen-Familie deutlich aus.

Die kleinen Sterne von Mercedes bekommen Strom. Für A- und B-Klasse gibt es nun erstmals den aus größeren Modellen bekannten Plug-in-Hybrid-Antrieb „EQ Power“. A 250e und B 250e Modelle der Kompaktwagen-Familie mit dem Hybrid-Antrieb der dritten Generation gehen jetzt an den Start.

Die elektrischen Reichweiten betragen 70 bis 75 Kilometer (NEFZ) bei einer elektrischen Leistung von 75 kW. Das gesamte Antriebssystem leistet bis zu 160 kW/218 PS. Damit beschleunigen die Fahrzeuge in 6,6 Sekunden von 0 auf 100 km/h und erreichen eine Höchstgeschwindigkeit von 235 km/h (rein elektrisch: maximal 140 km/h).

Als elektrischer Energiespeicher wird eine Lithium-Ionen-Hochvoltbatterie mit einer Gesamtkapazität von etwa 15,6 kWh verwendet, die an einer externen elektrischen Energiequelle aufgeladen werden kann. A 250e und B 250e lassen sich mit Wechsel- oder Gleichstrom aufladen. Eine entsprechende Ladedose befindet sich in der rechten Seitenwand der Fahrzeuge. So sind die kompakten Plug-in-Hybride an einer 7,4-kW-Wallbox laut Daimler mit Wechselstrom (AC) binnen einer Stunde und 45 Minuten von 10,0 bis 100 Prozent aufgeladen. Beim Gleichstromladen (DC) soll die Ladezeit etwa 25 Minuten (von 10,0 bis 80 Prozent) betragen. Bestellt werden kann der A 250e ab sofort zum Preis ab 36 943,55 Euro. *mid*

Wir kaufen Wohnmobile + Wohnwagen
Tel. 03944 / 36160
www.wm-aw.de Fa.

Was tun bei ARTHROSE?
Wenn an den Händen auch die Mittelgelenke der Finger erkranken, betrifft dies nicht nur „ein paar kleine Gelenke“. Ankleiden, Essen und Trinken schmerzen. Teller und Gläser fallen aus der Hand, und das Öffnen und Schließen der Wohnungstür sind nur noch mühsam möglich. Was aber kann man selbst dagegen tun? Welche ärztlichen Behandlungsmöglichkeiten gibt es? Auf diese Fragen zur Fingerarthrose sowie zu allen anderen Arthroseformen gibt die Deutsche Arthrose-Hilfe wertvollen praktischen Rat, den jeder kennen sollte und den jeder leicht anwenden kann. Sie fördert zudem die Arthroseforschung bundesweit mit bisher über 350 Forschungsprojekten. Eine umfassende Sonderausgabe ihres Ratgebers „Arthrose-Info“ kann kostenlos angefordert werden bei: Deutsche Arthrose-Hilfe e.V., Postfach 11 05 51, 60040 Frankfurt (bitte eine 0,80-€-Briefmarke für Rückporto beifügen) oder auch per E-Mail unter: service@arthrose.de (bitte auch dann gern mit vollständiger Adresse).

CLUBS & HOSTESSEN
TS Patrizia
PRIVAT • 0152-28028611

LESERSHOP
Montag – Freitag 8.30 – 18.00 Uhr
Samstag 7.30 – 11.00 Uhr
Kundencenter (Parkplätze kostenlos)
Kronenbergstraße 10
74321 Bietigheim-Bissingen
BIETIGHEIMER ZEITUNG
SACHSENHEIMER ZEITUNG | BÖNNIGHEIMER ZEITUNG

Runter mit dem Bluthochdruck

Bluthochdruck zählt in der modernen Welt zu den häufigsten Volkskrankheiten. In Deutschland ist fast jeder Zweite betroffen. Die Krankheit bleibt oft lange unerkannt, ist jedoch ein stiller Risikofaktor für Nieren-Erkrankungen und Herz-Kreislauf-Probleme und erhöht vor allem das Risiko für Herzinfarkt oder Schlaganfall. Unsere Psyche, beeinflusst durch Stress, Leistungsdruck und ständiges Durchpowern, hängt eng mit Puls und Blutdruck zusammen. Auch immer mehr junge Normalgewichtige (häufig Frauen) sind betroffen. Die medikamentöse Therapie ist nicht der einzige Weg, um den Blutdruck zu senken. Eine konsequente Umstellung der Ernährung und des Lebensstils kann dauerhaft unterstützen. In seinem neuen Ratgeber klärt Ernährungs-Doc Jörn Klasen über den Zusammenhang zwischen Blutdruck und Ernährung auf. Dazu liefert er über 50 alltagstaugliche Rezepte, die die Gefäße stärken - ohne dass man auf Genuss verzichten muss!.

22,99 €

Vogelpaare

In diesem wunderschön illustrierten Memo-Spiel geht es darum, die passenden Männchen und Weibchen einer Vogelart zusammenzubringen. Mit zahlreichen Arten – von der Schleiereule bis zur Blaumeise und vom Strauß bis zum Ara – ist dieses lustige Lernspiel ein ideales Geschenk für alle Vogelliebhaber.

14,99 €

Holzbausatz Rennwagen

Der Holzbausatz Rennwagen besteht aus vorgestanzten Holzplatten und ist zum Stecken und Leimen geeignet. Die vorgestanzten Bauteile werden einfach aus den Holzplatten herausgedrückt, entgratet, zusammengesteckt und mit ein paar Tropfen Leim fixiert.

4,95 €

Die Ernährungs-Docs - Diabetes heilen

Bei 90 Prozent aller Diabetiker ist der Lebensstil die Ursache der Erkrankung. Die gute Nachricht: Die Kombination aus gesunder Ernährung und ausreichender Bewegung mit neuen Medikamenten, die nicht mehr dick machen, hat die Diabetes-Therapie revolutioniert. Was bis vor Kurzem nur vermutet wurde, hat sich inzwischen bestätigt. Zahlreiche Studien belegen: Diabetes Typ 2 ist tatsächlich heilbar – und die Ernährungsmedizin ist die wichtigste Säule der Behandlung. Damit die Betroffenen noch mehr davon profitieren können, haben die Ernährungs-Docs ihr Standardwerk jetzt überarbeitet und neu aufgelegt: mit neuen Fakten und auf dem aktuellen Stand der Forschung

24,99 €

Besondere Malblöcke

Die mit unterschiedlichen, bekannten Bietigheimer Motiven versehenen Deckblätter dieser Papierblöcke eignen sich hervorragend zum Malen und Zeichen, aber auch als Konzeptpapier zum Schreiben. Die kopfgeleimten Blöcke haben jeweils 100 Blatt aus voll recyceltem Papier der Qualität von 70 gr/qm. Erhältlich in zwei Größen:
DIN A4 zu € 2,50,
DIN A3 zu € 3,50.
Zusätzlich gibt es Paket-Sonderpreise.

Verkauf solange Vorrat reicht.

DV Medienhaus · **Druck- und Verlagsgesellschaft Bietigheim mbH** · Kronenbergstraße 10 · 74321 Bietigheim-Bissingen

Vaihingen und Umgebung

Ihr Partner für Malerkonzepte

Malerarbeiten
Fassade
Bodenlegearbeiten
Trockenbau
Brandschutz
Schimmelsanierung

Heinrich Schmid

Heinrich Schmid GmbH & Co. KG
Hans-Krieg-Straße 39/1 | 71665 Vaihingen/Enz | Telefon 07042 37430-4
vaihingen@heinrich-schmid.de www.heinrich-schmid.de

ÜBER 10 JAHRE
Binders GOLD & SILBER e.K.
BERUFSVERBAND DES DEUTSCHEN MÜNZENFACHHANDELS
EDELMETALL- & MÜNZHANDEL
Beratung & Verkauf von Anlage-Edelmetallen (Münzen & Barren)
ANKAUF von Altgold, Zahngold, Münzen, Silber-Besteck, Schmuck, Zinn
07042 77 00 715
www.gold-binder.com
Zertifizierter Goldankäufer*
*Nach den Standards des Berufsverbandes des Deutschen Münzenfachhandels

Die Profis für Ihr Auto!
Drews
KAROSSERIEARBEITEN LACKIERUNGEN GmbH
Drews Lackierungen GmbH
Bertha-Benz-Str. 7
71665 Vaihingen/Enz-Ensingen
Tel. 07042 / 34812+22
Fax 07042 / 34877
www.drews-lackierungen.de eMail: info@drews-lackierungen.de

M&H
Rollladen- und Sonnenschutzsysteme GmbH
Meisterbetrieb
Eichenstraße 6
71664 Vaihingen-Horrheim
Tel.: (07042) 81 80 30
Fax (07042) 81 80 35
www.m-h-rolladenbau.de
info@m-h-rolladenbau.de
- Markisen
- Jalousien
- Rollladen/Klappladen
- Terrassendächer
- Wintergartenbeschattung
- Garagentore
- Fenster / Haustüren
- Insektenschutz
- Reparatur-Service

Armin Ihr Malermeister
KÖHLER
www.koehler-raumdesign.de
Qualität aus Meisterhand:
• Malerarbeiten
• Bodenbeläge
• Wärmedämmung
Tel.: 07042 / 34 2 17
Vaihingen - Horrheim
über 20 Jahre

Metallbau Andreas Eisele GmbH
Dieselstraße 17
71665 Vaihingen/Enz-Aurich
Ausstellungsraum
Stuttgarter Straße 35
71701 Schwieberdingen
Ihr persönlicher Ansprechpartner:
Andreas Eisele, 01 60 / 7 74 99 46
MAE METALLBAU · SCHLOSSEREI
Öffnungszeiten:
Do. + Fr.: 15.00 - 18.00 Uhr
Sa.: 10.00 - 13.00 Uhr
www.markisen-erleben.de
PLISSEES
FLÄCHENVORHÄNGE
AUSSENBESCHATTUNG

Jürgen Theiss
Markus Ramthun
...über 500 m² Ausstellungsfläche
- Beratung
- Ausstellung
- Verkauf
- Modernisierung
- Verlegung
- Fliesen- und Steinpflege

Einsteinstraße 16
71665 Vaihingen/Enz
Tel. (07042) 8132175
www.fliesenhalle-ramthun.de
MARKUS RAMTHUN
FLIESEN & NATURSTEINE

SONDERVERÖFFENTLICHUNG

41. Große Vogelschau

. . . auf dem Gelände des Pflanzencenter Förstner-Sinast

Besser informiert.
Mehr erleben.

Gefiederte Schönheiten in naturnahem Ambiente: Auch die 41. Vogelschau der Vogelliebhaber Bietigheim-Bissingen verspricht wieder eine Attraktion für Besucher aus ganz Deutschland und den Nachbarländern zu werden. Fotos: Thomas Reif

Autohaus KLEIN GmbH
mazda SUBARU
Gansäcker 10 + 13
74321 Bietigheim-Bissingen
Wir wünschen viel Spass bei der Vogelschau und würden uns freuen, Sie am 28. und 29. September auf unserer großen Jubiläumsschau „40 Jahre Mazdahändler" zu begrüßen.
www.autowelt-klein.de
Telefon: 0 71 42 / 5 10 61

ARTENSCHUTZVEREINIGUNG
der Vogelliebhaber
74321 Bietigheim-Bissingen e. V.
Besuchen Sie uns in unserem Festzelt
- Selbstgemachter, tagesfrischer Kartoffelsalat mit Schweinehals
- Selbstgebackene Kuchen & Torten sowie Kaffee
... lecker wie im letzten Jahr.

ZOO & Co.
Herzlich Willkommen bei ZOO & Co. Safari-Land in Murr!
Tierwelten entdecken: Riesenauswahl an Futter und Zubehör für Hund, Katze, Vogel, Nager, Terraristik, Teich und Aquaristik!
Wir führen Lebendtiere in folgenden Bereichen:
Vogel Kleintiere Terraristik Süßwasser Teich
ZOO & Co. Safari-Land • Inh. Harald Wullner
Gottlieb-Daimler-Str. 32 • 71711 Murr
Tel.: 07144 896290 • www.zooundco-murr.de
Öffnungszeiten: Mo. – Fr. 9:00 – 20:00 Uhr, Sa: 9:00 – 18:00 Uhr

kobold
DIE KOBOLD FAMILIE IN IHRER NÄHE!
Jetzt live erleben!
Besuchen Sie uns
an unserem Stand
auf der Vogelschau
CHRISOVALANTIS MORFIS
VORWERK
Mobil 0172 / 756 39 22
chrisovalantis.morfis@kobold-kundenberater.de

Annahme von unbelastetem Erdaushub
FINK 74321 Bietigheim-Bissingen, Kayhstraße 5
Tel. 0 71 42 / 9 73 10

Bunte Vogelwelt im Pflanzencenter

Show mit Rahmenprogramm vom 13. bis 15. September für die ganze Familie

Mehr als Ornithologisches: Unter dem Motto „Erlebnisreiche Tage für die gesamte Familie" wird im Pflanzencenter Förstner-Sinast drei Tage lang wieder jede Menge geboten.

Auch das mittelalterliches Falknerlager ist dieses Jahr wieder mit dabei.

Im Pflanzencenter Förstner-Sinast werden am Wochenende vom Freitag, 13. September, bis Sonntag, 15. September, die Vogelliebhaber Bietigheim-Bissingen e.V. in diesem Jahr ihre 41. Große Vogelschau präsentieren.

Mit großem persönlichem Einsatz bereitet sich der Verein darauf vor – ein Verein, zu dem mittlerweile 155 Mitglieder aus einem Umkreis von rund 150 Kilometern zählen.

Unter dem Motto „Erlebnisreiche Tage für die gesamte Familie" wird im Pflanzencenter Förstner-Sinast wieder jede Menge geboten.

Am Freitag, 13. September, finden von 12 bis 18 Uhr für Jahrgänge, Vereine und Firmen zu einem Gruppenpreis von sechs Euro pro Person Führungen mit vielen interessanten Informationen rund um die Vogelwelt statt. Im Eintrittspreis enthalten ist auch eine Rote oder Bratwurst mit Brötchen. Um Anmeldung wird gebeten unter 0157-742-77 965 oder 0172-9408 857.

Neu dabei ist ein Bienenzüchter, der an allen drei Tagen präsent ist.

Ebenfalls an allen drei Tagen gibt es für alle interessierten Vogelschaubesucher lehrreiche Führungen durch die Ausstellung.

Zusätzlich werden ab Samstag noch weitere Aktivitäten angeboten: zum Beispiel das Kinderprogramm mit Schminken und Malwettbewerb. Auch das mittelalterliche Falknerlager, der Holzfiguren-Kettensäger sowie „die kleine Tierschau mit Insekten zum Anfassen" sind wieder mit dabei – Erlebnisse für Groß und Klein.

Nicht jedermanns Sache, aber nichtsdestoweniger interessante Tiere, die ebenso auf der Vogelschau zu sehen sind.

Nicht nur gefiederte, auch geschuppte Wesen können auf der Vogelschau bewundert werden.

Am Sonntag können Kinder darüber hinaus auch Nistkästen basteln.

Sämtliche Volieren wurden auf LED-Beleuchtung umgestellt – auf diese Weise kommt die Farbenpracht der Vögel noch besser zur Geltung, wie zum Beispiel die der vielfarbigen Ziegensittiche in ihren16 Quadratmeter großen Volieren.

Auf der diesjährigen Vogelschau präsentieren 23 Aussteller – der jüngste davon sieben Jahre alt – rund 200 Vögel in 65 Ausstellungsvolieren.

Die zahlreichen Besucher werden wieder aus ganz Deutschland und den Nachbarländern erwartet.

Geöffnet ist die Ausstellung am Freitag von 12 bis 19 Uhr, am Samstag von 10 bis 19 Uhr und am Sonntag von 10 bis 17 Uhr.

In einem Zelt für 400 Personen werden tagesfrischer Kartoffelsalat (ab Samstag) mit Schweinehals sowie Kaffee und Kuchen angeboten.

Weitere Informationen gibt es unter www.vogelliebhaber-bietigheim-bissingen.de

Von Kindesbeinen an Vögel gezüchtet

Aus der Not geboren: Wie der Verein der Vogelliebhaber Bietigheim-Bissingen entstand

Von den Anfängen vor über 40 Jahre bis heute faszinieren die farbenfrohen Geschöpfe die Besucher der Vogelschau jedes Jahr aufs Neue. Fotos: Thomas Reif

Viel Arbeit steckt in der Vor- und Nachbereitung der jährlichen Vogelschau: Gute 400 Stunden für den Aufbau inklusive Bewirtungszelt für 400 Personen – beim Abbau werden noch mal 250 bis 300 Stunden geleistet.

Längst ist die Vogelschau in Bietigheim-Bissingen mit dem großen Rahmenprogramm kein Geheimtipp mehr: Besucher kommen aus ganz Deutschland, Züchter auch aus Österreich und der Schweiz können hier miteinander fachsimpeln. Dabei wurde die Idee ursprünglich aus der Not geboren. „Ich habe schon als Bub Vögel gezüchtet“, erinnert sich Heinz Schrempf, dessen Vater auch schon Vögel hielt. „Dann wollte ich auch mal in Urlaub gehen – aber wohin dann mit meinen Vögeln?“ erzählt der heutige erste. Vorsitzender der Artenschutzvereinigung der Vogelliebhaber Bietigheim-Bissingen. Sein damaliges Dilemma war der Grundstein für das Entstehen des Vereins, der ihn und viele Mitstreiter nun seit 40 Jahren beschäftigt und begeistert. Denn nachdem ein Artikel in der Bietigheimer Zeitung seinerzeit über seine Suche nach einer Urlaubspflege für seine gefiederten Freunde berichtete, meldeten sich viele Gleichgesinnte. Man beschloss, die Interessen in einem Verein zu bündeln und schon damals wurde Heinz Schrempf zum 1. Vorsitzenden gewählt. Nicht lange danach entstand die Idee zur ersten Vogelschau, „denn wir waren sehr stolz auf unsere Vögel“, erinnert sich der Bissinger. Die Motivation, es richtig gut zu machen, war enorm: „Wir guckten uns andere Vogelschauen an und bauten abends unsere Volieren.“ Schon die erste Vogelschau im Liederkranzhaus Bissingen mit Papageien auf der Bühne platzte aus allen Nähten. Bei den nächsten Veranstaltungen wurden noch Zelte angebaut, aber auch das reichte nicht mehr, so dass schon bald die Eishalle zum Veranstaltungsort wurde. Doch auch die wurde schnell zu klein. Schon immer hatte das Pflanzencenter Förstner-Sinast die Ausstellungen mit Pflanzen versorgt, denn, so Schrempf: „Jede Vogelschau steht und fällt mit den Pflanzen.“ Als das Pflanzencenter schließlich anbot, die Vogelschau auf seinem Gelände abzuhalten, war die Freude groß, zumal „es nirgendwo anders eine Vogelschau in einem Pflanzencenter gibt“, freut sich der 1. Vorsitzende des Vereins. „Wir können in den Gewächshäusern schalten und walten wie wir möchten – das Pflanzencenter gibt es freie Hand.“ Heute zählt der Verein 155 Mitglieder; zehn bis 15 sind bereits seit 40 Jahren dabei. Die Ausstellung kann sich nach wie vor blicken lassen – und es steckt viel Arbeit drin: „Gute 400 Stunden für den Aufbau inklusive Bewirtungszelt für 400 Personen“, so Heinz Schrempf. „Für den Abbau braucht man ebenfalls noch mal 250 bis 300 Stunden. Und unsere Frauen haben auch dieses Jahr wieder über 100 Kuchen gebacken.“ Ausgestellt werden 300 Vögel von 80 Arten, die natürlich alle selbst gezüchtet sind. „Es gibt schließlich einen Import-Stopp, und das ist auch gut so“, sagt Heinz Schrempf. Auch für die Vogelschau gibt es ein strenges Verkaufs- und Tauschverbot durch das Regierungspräsidium. „Aber die Leute können hier Kontakte knüpfen und sich danach an die Züchter wenden.“ Das Nachzüchten funktioniere sehr gut: „Wir haben in Baden-Württemberg den zweiten Platz gemacht für die Anzahl unserer Nachzuchten.“ Nicht nur die Vogelwelt, auch das Rahmenprogramm lockt viele Besucher: Auch dieses Mal ist wieder eine Insektenschau dabei mit Vogelspinnen und anderen Insekten, die Uwe Dost aus Esslingen präsentiert – ein privater Halter und Züchter, Diplombiologe und Autor.

Mittlerweile sind sämtliche Volieren auf LED-Beleuchtung umgestellt worden – auf diese Weise kommt die Farbenpracht der Vögel noch besser zur Geltung.

SIEGLE
Das feine Fleischer-Fachgeschäft
Etwas Feines braucht der Mensch!
Fleischer-Fachgeschäft
Helmut Siegle GmbH
74321 Bietigheim-Bissingen
Jahnstraße 15
Tel. 0 71 42 - 3 01 82
Fax 0 71 42 - 3 33 82

häusler
RAUMAUSSTATTUNG UND PARKETT
ARTEN ? VIELFALT
...natürlich bei häuslers
Leintalstraße 14a 07142 - 30017
Bietigheim-Bissingen
Im Möbelhaus Schmid's Domino
Sachsenheim 07147 - 220382
www.raumausstattung-haeusler.de

ARTENSCHUTZVEREINIGUNG
der Vogelliebhaber
74321 Bietigheim-Bissingen e. V.

Mit freundlicher
Unterstützung von
KÖLLE ZOO

WIR LADEN EIN ZUR
41. GROSSEN VOGELSCHAU
IM PFLANZENCENTER SINAST-FÖRSTNER
Ludwigsburger Straße 199, Bietigheim-Bissingen

FREITAG, 13.09.2019
12.00 – 19.00 UHR

SAMSTAG, 14.09.2019
10.00 – 19.00 UHR

SONNTAG, 15.09.2019
10.00 – 17.00 UHR

An allen Tagen kostenlose Führungen!
Mit Großem Kinderprogramm, Kükenschlupf, mittelalterliches Falknerlager, Greifvogelvorführungen, Ausstellung und Festzeltbetrieb.
www.vogelliebhaber-bietigheim-bissingen.de

GESCHÄFTLICHE INFORMATION ANZEIGE

Ein dickes Ding im Briefkasten

MediaMarkt verschenkt Gutscheinheft mit 60 einmaligen Sparangeboten.

Ludwigsburg. Ein dickes Ding finden viele Haushalte in den nächsten Tagen in ihrem Briefkasten. Der MediaMarkt Ludwigsburg gibt sein bisher umfangreichstes Gutscheinheft, prallgefüllt mit 60 einmaligen Sparangeboten aus allen Sortimentsbereichen, aus. Das Heft steckt voller toller Überraschungen: Mal gibt es einen ordentlichen Rabatt auf ein Gerät, mal ein zusätzliches Geschenk, mal zwei Produkte zum Preis von einem, mal einen wertvollen Einkaufscoupon und vieles mehr. Wem die Post kein Gutscheinheft zustellt, der bekommt es auch in seinem MediaMarkt Ludwigsburg oder im MediaMarkt Onlineshop. Die Gutscheine gelten vom 11. bis zum 22. September.

Wer das Heftchen durchblättert, stellt sofort fest: Mit dem Gutscheinheft vom MediaMarkt Ludwigsburg macht Sparen richtig Spaß! Die Angebote führen einmal quer durch das Sortiment des Marktes, für jeden ist etwas dabei: Gleich der erste Gutschein ist ein Knüller. Für nur 539 Euro gibt es einen 55-Zoll-UHD-Fernseher von Samsung, dazu einen JBL Bluetooth Lautsprecher im Wert von 99 Euro geschenkt. Und das ist nicht das einzige TV-Gerät im Heft. Ein Grundig 43-Zoll-Fernseher wird mit 19-Prozent-Mehrwertsteuerabzug für 277 Euro feilgeboten, ein Sony 55-Zöller für 888 statt 1.199 Euro. Auch TV-Geräte von Philips und Panasonic sind im Angebot, das absolute Highlight ist ein 75-Zoll-QLED-TV von Samsung für 3.499 Euro, bei dem man ein Zweitgerät im Wert von 419 Euro gratis dazu bekommt.

MediaMarkt Ludwigsburg verschenkt ein Gutscheinheft. *Foto: MediaMarkt*

Die attraktiven Gutschein-Angebote regen außerdem dazu an, seinen Haushalt technisch auf den neuesten Stand zu bringen. Da gibt es eine Tefal Dampfstation plus kostenlosem Bügeltisch, eine elektrische Zahnbürste von Philips plus vier zusätzliche Aufsteckbürsten, einen Dyson-Akkusauger plus 50 Euro-Geschenk-Coupon, eine KitchenAid Artisan-Küchenmaschine plus Culinary-Zubehörset und, und, und.

Reine Freude bereiten auch die Gutscheine für diverse Smartphones, Notebooks, Kameras, Waschmaschinen, Kaffeevollautomaten, Soundbars und Kopfhörer, die jeweils mit einem geldwerten Extra aufwarten. Beim Kauf einer Waschmaschine von Bosch gewährt der Gutschein zum Beispiel den kostenlosen Standard-Lieferservice. Oder wer sich für ein sprachgesteuertes Smart Home Überwachungssystem mit zwei Kameras entscheidet, bekommt obendrein einen 50 Euro-Geschenk-Coupon. Angebotsknüller bei den Smartphones ist unter anderem das Samsung Galaxy A80 für 499 Euro, zu dem es einen MediaMarkt-Geschenkcoupon in Höhe von 100 Euro dazu gibt. „Insgesamt lassen sich mit den 60 Gutscheinen mehr als 6000 Euro sparen – daher lohnt es sich, das Heft auch Freunden und Verwandten zu empfehlen“, erklärt MediaMarkt-Geschäftsführer Boris Hartmann. Spaß macht nicht zuletzt die flexible Null-Prozent-Finanzierung von MediaMarkt mit bis zu 36 Monaten Laufzeit. So lassen sich auch mehrere Anschaffungen problemlos tätigen und die Vorteile des Gutscheinheftes optimal ausnutzen.

Foto: L.Arndt

Er kriegt die Backen nicht mehr voll.

DER FELDHAMSTER (CRICETUS CRICETUS) STEHT GANZ OBEN AUF DER ROTEN LISTE.

WIR SCHÜTZEN Deutschlands wilde Tiere!
SIE HELFEN uns mit Ihrer SPENDE.
www.DeutscheWildtierStiftung.de

DEUTSCHE WILDTIER STIFTUNG

© Rene Fietzek

Schule machen!

Weltweit gehen mehr als 200 Millionen Kinder nicht zur Schule.
terre des hommes fördert Schulprojekte und sorgt für die Ausbildung von Jungen und Mädchen.

Ihre Hilfe kann Schule machen. Unterstützen Sie unsere Arbeit mit Ihrer Spende.

www.tdh.de

DZI Spenden-Siegel
Ihre Spende kommt an!

terre des hommes
Hilfe für Kinder in Not

Anzeige

Besenkombi für die Rundschau · Bietigheimer Zeitung · Sachsenheimer Zeitung · Bönnigheimer Zeitung · Anzeigenverkauf Tel. (0 71 42) 403-555 · Fax (0 71 42) 403-125

Der Besen- und Weinstuben-Kalender

Wir haben geöffnet
und freuen uns auf Ihren Besuch!

BIETIGHEIM-BISSINGEN

Besa em Städtle
Familie Muck, Turmstr. 14 (in der Bietigheimer Innenstadt), Tel. (0 71 42) 4 39 82
www.besa-em-staedtle.de
Telefonische Reservierung möglich.
Herbstbesen geöffnet von Donnerstag, 12. September bis Sonntag, 8. Dezember; täglich ab 16 Uhr, Freitag, Sonn- und Feiertage ab 11 Uhr, Montag Ruhetag

CLEEBRONN

Besenwirtschaft Leiterwägele
Neumagenheim (beim Golfplatz), Tel. (01 74) 2 43 96 13 www.Leiterwaegele.com
Gut essen und trinken. Wunderschön in der Natur bei Tripsdrill.
Herzhafte Besengerichte, Wild, zartes Fleisch vom Grill, verschiedene Salate und weitere Spezialitäten erwarten Sie bei uns. Reservierungen möglich.
geöffnet Freitag und Samstag ab 17 Uhr, Sonn- und Feiertagtage ab 11.30 Uhr. Samstag, 14.9. geschlossene Gesellschaft!!

LÖCHGAU

Zum Fritz
Familie Fritz Funk, Friedhofstr. 25, Tel. (0 71 43) 76 66, www.weinbau-fritz-funk.de
geöffnet bis Sonntag 22. September, täglich ab 16 Uhr, Sonntag ab 11 Uhr, kein Ruhetag

UNTERRIEXINGEN

Besen am Backhäusle
Weinbau Familie Mattes, Enge Gasse 1, Tel. (0 71 47) 27 54 88
Weine aus eigenem Anbau, leckere Besengerichte, Tomatenwoche (Tomatengerichte), Fleisch vom Grill, Do.: Backofenfleisch, So.: Rinderschmorbraten, vegetarische Gerichte, Grillgemüse, Salate, Kaffee und Kuchen. Bushaltestelle direkt vor Ort, nur 150 m vom Enztalradweg entfernt.
geöffnet von Donnerstag, 12. September bis Sonntag, 15. September;

NECKARWESTHEIM

Weinstube Am Nussbaum
Karaget Wittibschläger, Lindenstr. 38, Tel. (0 71 33) 20 50 50, www.amnussbaum.de
Täglich wechselnder Mittagstisch, Schwäbisch und Thai – hausgemacht.
Sonntag, 22. September nur Mittagstisch, ab 15 Uhr geschlossen! !
geöffnet von Mittwoch, 11. September bis Sonntag, 22. September; täglich ab 11.00 Uhr, Samstag ab 17.00 Uhr.

SACHSENHEIM/OT NIEDERHASLACH

Besen im Blockhaus
Weinbau Thomas Notz, Rechentshofer Str. 9, Tel. (0 71 47) 1 50 52
www.weinstube-blockhaus.de
Diverse Schlacht- und Wildgerichte, Flammkuchen, auch süß, Kuchen und Torten aus eigener Herstellung, diverse Desserts.
geöffnet bis Sonntag, 15. September; Mi. – So. ab 11.30 Uhr durchgehend, Montag und Dienstag Ruhetag

HÖPFIGHEIM

Rebstöckle
Fritz und Lore Kraft, Fichtenstr. 10, Tel. (0 71 44) 2 14 74,
www.rebstoeckle.com + www.weinbau-kraft.de
Am Sonntag, 15. September, Rehbraten aus eigener Jagd!
Wir freuen uns auf Ihren Besuch.
geöffnet von Donnerstag 12. September bis Sonntag, 15. September; täglich ab 16 Uhr, Sonntag ab 11 Uhr

VAIHINGEN-ENZWEIHINGEN

Besenwirtschaft „Zum Kuahstall“
Familie K.-H. Bachmann, Talhof 2, Tel. (0 70 42) 1 21 15
Flaschenweinverkauf. Wir freuen uns auf Ihren Besuch.
geöffnet bis Sonntag, 15. September; täglich ab 11.00 Uhr, Montag Ruhetag

Clever gemacht.

IHRE KOMMUNIKATION – **ALLES AUS EINER HAND!**

Ob **Tageszeitungen, Anzeigenblätter, Magazine, digitale Medien, Druck, Marketing- und Werbedienstleistungen** – das **DV Medienhaus** bietet Ihnen immer die passende Kommunikationslösung. Innovativ, mit hohem Qualitätsanspruch und starker regionaler Verbundenheit. **Einfach clever.**

BIETIGHEIMER ZEITUNG
DIE RUNDSCHAU

REGIONALE MEDIEN

Einzigartig und unverzichtbar – gedruckt oder digital. Für unsere Leser als wichtige Informationsmedien und für die heimische Wirtschaft als zielgruppengerechte und zuverlässige Werbeträger mit hervorragender Akzeptanz.

www.bietigheimerzeitung.de
www.die-rundschau.de

DV Druck BIETIGHEIM

OFFSET-, DIGITAL- & ZEITUNGSDRUCK

Ihr zuverlässiger und leistungsfähiger Druckpartner in der Region! Mit modernster Technik und ausgereiftem Maschinenpark produzieren und perfektionieren wir Ihre hochwertigen Druckprodukte termingerecht und preisgünstig.

www.dvdruckbietigheim.de

NEWSPEPPER MARKETING UND MEDIEN

WERBUNG & GRAFIKDESIGN

Marketing- und Werbeleistungen zu fairen Konditionen – crossmedial im Bereich klassischer und neuer Medien. Konzept, Grafik-Design und Realisation kommen dabei aus einer Hand. Dabei immer im Blick – Ihre Kunden und Zielgruppen.

www.newspepper.de

Druck- und Verlagsgesellschaft Bietigheim mbH
Kronenbergstraße 10 · 74321 Bietigheim-Bissingen
www.dvmedienhaus.de

DV MEDIENHAUS

DIE STELLENSCHAU

ANZEIGENSERVICE: TELEFON (0 71 42) 403-555 · FAX (0 71 42) 403-125

Personalmanagement mit Weitblick – ARBEITEN SIE MIT NETTEN MENSCHEN
Mitarbeiter m/w/d aus dem medizinischen Bereich gesucht !! Super Bezahlung - super Arbeitszeiten !
OFFICE Personal
www.office-personal.com
Bahnhofsplatz 1 | 74321 Bietigheim
Telefon +49 71 42 / 99 38 90

Aus der Masse treten

Stellensuche Bewerbungen sind für viele ein Buch mit sieben Siegeln. Manchmal klappt es beim ersten Versuch, zu anderen Zeiten gibt es nur Absagen. Statt zu resignieren, sollten Kandidaten dann ihre Strategie überdenken.

Dutzende Bewerbungen sind verschickt, zurück kommen nur Absagen. Oder gar keine Reaktion. In dieser Situation kann auch das sonnigste Gemüt in schlechte Stimmung verfallen. Denn die Qualifikationen sind doch eigentlich gut, und die Jobbeschreibung passt auch.

In einer schwierigen Bewerbungsphase braucht man Rückhalt. „Familie, Freunde und vertrauenswürdige Arbeitskollegen können das Selbstbewusstsein stärken und machen idealerweise keinen zusätzlichen Druck“, sagt die Diplom-Psychologin Petra Jagow. Vieles haben die Bewerber selbst in der Hand, betont die Personalberaterin Doris Brenner: „Man schreibt lieber zehn gut recherchierte und individuell ausformulierte Bewerbungen als mit Serienbriefen möglichst viele Anzeigen abzuarbeiten.“

Gut könne es in einer solchen Situation sein, sich mit Gleichgesinnten zu verbünden, etwa mit Kommilitonen nach dem Studienabschluss oder Freunden, die ebenfalls auf der Suche nach einem neuen Job sind. Manchmal kann auch eine Absage etwas Positives haben, sagt der Berater Ben Dehn. Wenn die Reaktion auf die Bewerbung konstruktiv ausfällt, lassen sich daraus Erkenntnisse gewinnen, die in weiteren Bewerbungen berücksichtigt werden sollten.

Frühzeitig sollte man Gespräche mit den Personen suchen, denen man am meisten vertraut, rät Dehn. „Und nicht erst dann, wenn sich nach einigen Absagen das Gefühl der Niedergeschlagenheit eingestellt hat.“ Als Bewerber fühle man sich dann so, als sei man in ein tiefes Loch gefallen. Meiden sollten Bewerber dagegen Menschen, die Tipps geben wollen, sich aber selbst in den vergangenen Jahren nicht mehr beworben haben. Das könne bei jungen Menschen auch auf die eigenen Eltern zutreffen, sagt Dehn. Sie wollen den Kindern zwar helfen, „doch heute werden Bewerbungen anders verfasst als noch vor 10 oder 20 Jahren.“

„Die Fähigkeiten sind selten das Problem, A-Kandidaten haben sie, B-Kandidaten haben nicht alles, aber anderes Interessantes und werden deshalb eingeladen“, sagt Jagow. Nur wenn nichts so recht passt, dann kommt die Absage. Allerdings: Wer zu einem Gespräch in ein Unternehmen eingeladen wird, hat mit seinen Qualifikationen schon gepunktet. „Im Gespräch geht es hauptsächlich um die Persönlichkeit, die den Unterschied macht bei vergleichbaren Fähigkeiten aller Kandidaten.“

FOTO: SHUTTERSTOCK

Wichtige Hürde: Wer zu einem Vorstellungsgespräch in ein Unternehmen eingeladen wird, hat mit seinen Qualifikationen gepunktet. Jetzt geht es darum, die Persönlichkeit zu beleuchten.

Während die einen aufbauende Gespräche mit einem Vertrauten brauchen, um nicht an sich selbst zu zweifeln, reicht es anderen, sich mit Blick auf den bisherigen Lebenslauf vor Augen zu führen, was man erreicht habe, so Dehn. Wichtig sei der richtige Umgang mit Kritik: „Nach dem Erhalt einer Absage sollte man eine Antwort verfassen, in der man sich zunächst für die Sichtung der Bewerbung bedankt und nachfragt, woran es letztendlich gelegen hat.“ Viele Bewerber sind überrascht, welche neuen Erkenntnisse und Gelegenheiten sich daraus ergeben können.

Wer schon viele Bewerbungen geschrieben hat, sei wie in einem Hamsterrad gefangen, sagt Brenner. „Dann ist es Zeit, einfach mal innezuhalten, zu reflektieren und die Strategie zu überdenken.“ Ein erster Schritt kann sein, im Freundeskreis nach jemandem zu suchen, der die Unterlagen gegenliest und bestenfalls verbessern kann. „Wenn trotz vieler Bewerbungen keine Einladung erfolgt, stimmt erfahrungsgemäß etwas mit den Unterlagen nicht“, sagt Jagow.

> „Wer zu einem Gespräch in ein Unternehmen eingeladen wird, hat mit seinen Qualifikationen schon gepunktet.

Das häufigste Missverständnis beim Bewerben sei, sich selbst in den Mittelpunkt zu rücken. Etwa nach dem Motto: „Ich kann, ich mache, ich koste.“ Vielmehr gehe es darum, den Arbeitgeber zu umwerben und dem Unternehmen so klarzumachen, was es davon hat, den Bewerber einzuladen und einzustellen.

Hilfe von außen kann viele Formen annehmen. Das ist aber kein wirklicher Luxus: „Ganz im Gegenteil kann dies nämlich dazu führen, dass man sich von der Masse an Informationen etwas erschlagen fühlt“, sagt Dehn. Brenner rät, mit den interessanten Unternehmen direkt in Kontakt zu treten, sich beim Vorgesetzten in der Fachabteilung zu melden und sich kurz vorzustellen. Letztlich helfe Bewerbern alles, mit dem sie aus der Masse heraustreten.

Mancher Bewerber arbeitet gefühlt seit Jahren am nächsten Karriereschritt – und nichts geht vorwärts. Das ist auch bei anderen so. „Das kann von ganz schnell und spontan bis zu einem halben Jahr gehen“, sagt Jagow. Sich das vor Augen zu führen, kann vielleicht schon helfen, genügend Motivation für das nächste Anschreiben aufzubringen.

Verena Wolff

Wir sind ein international eingeführtes Unternehmen in den Bereichen Dekorations- und Geschenkartikel, Floristikzubehör und Interieur seit nunmehr 45 Jahren.

Zur tatkräftigen Unterstützung unseres Teams suchen wir eine/n

Sachbearbeiter/in
in Vollzeit für unseren Export

Als Groß/ Außenhandelskauffrau-/ Kaufmann sollten Sie bereits Erfahrungen im Verkauf sowie im Transport-/ Speditionswesen gesammelt haben und zudem über sehr gute Englischkenntnisse in Wort und Schrift verfügen. Sie mögen abwechslungsreiches, selbstständiges Arbeiten und die Bereitschaft zur Mitarbeit auf Fachmessen (auch an den Wochenenden) ist für Sie selbstverständlich, dann würden wir uns freuen, Sie kennenlernen zu dürfen.

Ihre schriftliche Bewerbung senden Sie bitte an:

EXOTICA Cor Mulder GmbH
z.H. an Frau Fojucik
Reutwiesenstr. 45, 71665 Vaihingen/Enz-Gündelbach
oder per E-Mail: M.Fojucik@cormulder.de
Telefon 07042-8213-42

Stadt OberRiexingen

Die Stadt Oberriexingen (rd. 3.300 Einwohner) sucht zum nächstmöglichen Zeitpunkt zur Verstärkung des Bauhofes einen

Bauhofmitarbeiter (m/w/d)

unbefristet mit einem **Beschäftigungsumfang von 100 %**. Die neu geschaffene Stelle eignet sich für Personen mit handwerklichen Fähigkeiten.

Die detaillierte Stellenausschreibung und das vielseitige Aufgabengebiet finden Sie auf unserer Homepage:

www.oberriexingen.de

Für weitere Auskünfte und bei Rückfragen steht Ihnen Bürgermeister Frank Wittendorfer (Telefon 07042 909-33, E-Mail: wittendorfer@oberriexingen.de) gerne zur Verfügung.

Haben wir Ihr Interesse geweckt? Dann senden Sie bitte Ihre aussagekräftigen Bewerbungsunterlagen bis **Freitag, 20.09.2019** an die Stadt Oberriexingen, Hauptstraße 14, 71739 Oberriexingen. Bitte senden Sie uns nur Kopien, da nach Abschluss des Auswahlverfahrens keine Rücksendung der Bewerbungsunterlagen erfolgt. Online-Bewerbungen senden Sie bitte ausschließlich im pdf-Format an rathaus@oberriexingen.de.

Wir freuen uns auf Ihre Bewerbung!

Wir suchen ab sofort
einen Kraftfahrer
(m/w/d)
als Verstärkung für unseren Werksverkehr ab Stuttgart-Zuffenhausen, in 2-Schicht-Betrieb.
Sie bringen Erfahrung als Sattelzugfahrer mit, Sie sind zuverlässig, pünktlich und kollegial und haben Leidenschaft für Ihren Beruf?
Wir bieten ein langfristiges Arbeitsverhältnis sowie übertarifliche Bezahlung.
Ziegler Transporte GmbH
Telefon 07144/806497 o. 0160/5818140

SchillerApotheke AM BAHNHOF

Für unsere beratungsaktive Schiller Apotheke am Bahnhof suchen wir ab sofort

PTA in Teil- oder Vollzeit (m/w/d)

Ein großartiges Team, übertarifliche Bezahlung, permanente Fortbildung sowie modernste technische Ausstattung sind nur einige unserer Vorteile. Kostenlose Mitarbeiterparkplätze sowie flexible Arbeitszeiten gehören natürlich auch dazu.

Ist Ihr Interesse geweckt, dann schreiben Sie uns eine Bewerbung an **bewerbung@schillerapotheke.de,** oder kommen Sie doch einfach einmal in der **Schiller Apotheke am Bahnhof in Bietigheim** vorbei und überzeugen Sie sich selbst. **Wir freuen uns auf Sie.**

Wir suchen eine/n
Buchhalter/in
in Teilzeit von Montag bis Donnerstag.

Es erwartet Sie: Ein nettes Team und eine abwechslungsreiche Tätigkeit

Sie sollten: gute Kenntnisse mit den Office-Programmen haben und etwas Berufserfahrung mitbringen.

Habe ich Ihr Interesse geweckt?
Dann bewerben Sie sich bitte per Email unter
steuer@preskitt.de

Bärbel Preskitt, Steuerberater
Wörthstr. 2, 74321 Bietigheim-Bissingen, Tel. 07142/ 94 34 94

www.stelleninserate.de

Arbeit - Spaß - Eishockey
Panorama Catering
sucht für EgeTrans Arena Bietigheim
flexible Aushilfen
ab 18 Jahre
(Grill, Ausschank, Küchenhilfe, Service, Spülkraft)
fürs Wochenende,auf 450.- € Basis.
Interesse? Tel. 0174/2 19 74 21

Bewerbungsunterlagen sind wichtige Dokumente!

Kommt ein Bewerber nicht in Frage, bitten wir um sofortige Rücksendung der Unterlagen.

Vielen Dank!

Suche Mitarbeiter/in
Samstags für den Bietigheimer Wochenmarkt, auf 450,- €-Basis (evtl. auch Hofladen freitags)
Biogärtnerei Bürkle
VAI-Horrheim
Telefon (07042) 840379

Medizinische Fachangestellte (w/m) gesucht
Unser Team braucht Verstärkung
durch eine kompetente und engagierte MFA in Vollzeit. Soziale Kompetenz, Teamfähigkeit und PC-Kenntnisse wünschenswert.
Wir freuen uns auf Ihre Bewerbung.

Dr. Andreas Stegner
Allgemeinmedizin
Dr. Engin Celik
Innere Medizin

Bahnhofstr. 42
74321 Bietigheim-Bissingen
Tel.: 07142 30603
Fax.: 07142 33709

Die Zeitung, richtig gutes Umfeld.

BÄR steht seit mehr als 35 Jahren für konsequent bequeme Schuhe in hervorragender Qualität und Passform. International tätig, sind wir mit 120 Mitarbeitern in unserer Zentrale in Bietigheim-Bissingen und 24 Filialen in Deutschland, ein solide aufgestelltes Unternehmen auf Expansionskurs.

BÄR Frei sein

Für die professionelle und engagierte Unterstützung unseres Frontoffice suchen wir:

Mitarbeiter (m/w/d) für die telefonische Kundenbetreuung in Voll- oder Teilzeit

Ihre Aufgaben:
- Annahme und Bearbeitung von telefonischen und schriftlichen Aufträgen und Anfragen über unser Ticket-System
- Kompetente Produktberatung zu unserem hochwertigen Sortiment
- Bearbeitung von Supportfällen
- Allgemeine administrative Aufgaben

Ihr Profil:
- Abgeschlossene Berufsausbildung vorzugsweise im kaufmännischen Bereich
- Erfahrung im sicheren Umgang mit Kunden
- Freude am Telefonieren und eigenverantwortlichen Handeln
- Kompetentes Arbeiten mit moderner Software
- Sehr gute mündliche und schriftliche Ausdrucksfähigkeit
- Englisch in Wort und Schrift, gerne auch weitere Sprachen
- Schnelle Auffassungsgabe und strukturierte Arbeitsweise
- Sensibilität im Umgang mit Kunden
- Teamfähig und belastbar

Unser Angebot:
- Angenehmes Arbeiten in einem motivierten und kollegialen Team
- Persönliche Entwicklungsmöglichkeiten in einer mittelständischen, inhabergeführten Firma mit flachen Hierarchien
- Freundliches Arbeitsumfeld mit eigener Kantine
- Leistungsgerechte Bezahlung
- Gute Anbindung auch mit öffentlichen Verkehrsmitteln

Interessiert?
Dann freuen wir uns auf Ihre aussagekräftigen Bewerbungsunterlagen gerne auch per Mail an: bewerbung@baer-schuhe.de

BÄR GmbH
Frau Silke Preußmann
Pleidelsheimer Straße 15, 74321 Bietigheim-Bissingen
Tel.: 07142 956610

Mehr Infos zu BÄR und Joe Nimble® finden Sie außerdem im Web:
www.baer-schuhe.de · www.joe-nimble.com

Nette Kollegen und modernste Technik warten auf Sie als

Fahrer (m/w) Sonderfahrzeug, FS Kl. CE

Hochdruckspül- und Saugewagen
Gute deutsche Sprachkenntnisse sind notwendig.
Sie werden von einem erfahrenen Teamkollegen in Ihr Aufgabengebiet eingearbeitet.

Hoffmann GmbH · Kanal- und Rohrreinigung
74395 Mundeisheim · Telefon 07143 I 405790
service@kanalhoffmann.de

Wir sind ein international eingeführtes Unternehmen in den Bereichen Dekorations- und Geschenkartikel, Floristikzubehör und Interieur seit nunmehr 45 Jahren.

Zur tatkräftigen Unterstützung unseres Teams suchen wir eine/n

Mitarbeiter/in

(Vollzeit) für unser Lager/Versand/Messebau

Zu Ihrem Aufgabengebiet gehört die Mithilfe beim Messeaufbau/-abbau, teilweise auch an Wochenenden. Das Be- und Entladen von Container und LKW sowie allgemeine Lagertätigkeiten.

Sie sollten über handwerkliches Geschick und fundierte PC-Kenntnisse verfügen. Ein LKW-Führerschein wäre von Vorteil.

Ihre schriftliche Bewerbung senden Sie bitte an:

EXOTICA Cor Mulder GmbH
z.H. an Frau Fojucik
Reutwiesenstr. 45, 71665 Vaihingen/Enz-Gündelbach
oder per E-Mail: M.Fojucik@cormulder.de
Telefon 07042-8213-42

Evangelische Gesamtkirchengemeinde Bietigheim

Für unser **Gemeindezentrum Pauluskirche** suchen wir zum **01.11.2019** oder nach Vereinbarung eine/n

Mesner / Hausmeister m/w/d (70 % unbefristet)

(Stelle kann ggf. geteilt werden: 27,5 % Mesnerdienst / 42,5 % Hausmeistertätigkeit)

Zu Ihren Aufgaben gehören u.a.:
- **Mesnerdienst:** Vorbereitung und Begleitung der Gottesdienste an Sonn- und kirchlichen Feiertagen sowie bei Trauungen
- **Hausmeistertätigkeit:** Reinigungsarbeiten in Kirche und Gemeindehaus sowie Pflege eines Teils der Außenanlagen; Betreuung und Pflege der Gebäude und der technischen Einrichtungen; Vor- und Nachbereitung von Veranstaltungen.

Wir wünschen uns eine aufgeschlossene Persönlichkeit, die Interesse am kirchlichen Leben mitbringt und Freude am Umgang mit Menschen hat. Sie sollten in der Lage sein, Reinigungsarbeiten fachgerecht durchzuführen sowie kleinere Reparaturen selbständig auszuführen und die Aufgaben effizient zu organisieren.
Wünschenswert ist eine handwerkliche Ausbildung oder vergleichbare Kenntnisse und technisches Verständnis. Voraussetzung für den Mesnerdienst ist die Zugehörigkeit zur Evangelischen Kirche; für den Hausmeisterdienst die Zugehörigkeit zu einer ACK-Gliedkirche.

Wir bieten eine unbefristete Anstellung nach der Kirchlichen Anstellungsordnung (KAO/TVÖD), Fortbildungsmöglichkeiten und flexible Arbeitszeiten.
Bewerbungen schwerbehinderter Menschen werden begrüßt.

Ihre aussagekräftige Bewerbung richten Sie bitte bis spätestens **26.09.2019** an:
Evangelische Gesamtkirchengemeinde Bietigheim, Kirchenpflege, z.Hd. Frau Petra C. Bruns, Schwätzgässle 1-3, 74321 Bietigheim-Bissingen oder per Mail: Petra.C.Bruns@Bietigheim-evangelisch.de
Für Rückfragen stehen Ihnen Pfarrerin Epple-Franke, Tel. 07142 / 52012 oder Frau Petra Bruns, Tel. 07142 / 902410 gerne zur Verfügung.

Wir sind ein **erfolgreiches und innovatives Medienunternehmen** im Landkreis Ludwigsburg mit Sitz in Bietigheim-Bissingen.

Neben der Tätigkeit als einem der führenden Verlage der Region konzipieren und produzieren wir Druckprodukte im Offset- und Digitaldruck für einen überregionalen Kundenstamm.

Ihre Aufgaben:
- Einrichten der Druckmaschinen inklusive Vorbereitung der Folgeaufträge
- schnelles Erreichen der Produktionsqualität
- Überwachung und Prüfung der Produktion
- Durchführung und Dokumentation qualitätssichernder Maßnahmen
- kleine Wartungen an den Druckmaschinen

Ihr Profil:
- abgeschlossene Ausbildung zum/r Medientechnologen/-in Druck bzw. Drucker/-in, Fachrichtung Offsetdruck
- Erfahrung in der Führung von Heidelberger Mehrfarben-Druckmaschinen
- variabler Einsatz an unterschiedlichen Maschinensystemen
- Qualitätsbewusstsein, Farbsicherheit und Teamfähigkeit sowie Flexibilität
- Erfahrung im Colormanagement (PSO)
- Bereitschaft zu 2-Schichtbetrieb, sowie zu gelegentlicher Wochenendarbeit

Wir bieten:
- eine interessante, herausfordernde Tätigkeit mit viel Eigenverantwortung
- professionelles Arbeiten in einem motivierten Team
- einen zukunftssicheren Arbeitsplatz

Interessiert?
Dann freuen wir uns auf Ihre aussagekräftige Bewerbung per Mail oder Post an Frau Claudia Söder, jobs@dvmedienhaus.de.
Rückfragen gerne unter Telefon 07142 403-330.

DV Druck Bietigheim
Druck- und Verlagsgesellschaft Bietigheim mbH
Kronenbergstraße 10 · 74321 Bietigheim-Bissingen · Tel. 07142 403-102
www.dv-druck-bietigheim.de

Ein Unternehmen im DV MEDIENHAUS

Deli KOHLER Katessen

Wenn es um Fleisch, Geflügel, Wild, Fisch und Convenience Produkte geht, ist die Firma Delikatessen Kohler ein Garant für Frische, erstklassige Qualität und Service.

Zur Unterstützung unseres Teams suchen wir eine/n:

KOMMISSIONIERER (M/W/D)

Ihr Aufgabengebiet umfasst die Kommissionierung und Versand unserer hochwertigen Frischwaren. Erfahrung im Lebensmittelhandel, bevorzugt als Metzger oder Koch, ist von Vorteil.

WIR BIETEN:
- Geregelte Arbeitszeiten
- Eine abwechslungsreiche, eigenverantwortliche Tätigkeit
- Fachliche Einarbeitung

Haben wir Ihr Interesse geweckt? Dann freuen wir uns auf Ihre aussagekräftige Bewerbung per E-Mail an:

Frau Nicole Stahl (Geschäftsführerin)
E-Mail: infonst@delikatessenkohler.de

Delikatessen Kohler GmbH & Co. KG
Zeppelinstraße 5, 74357 Bönnigheim
www.delikatessenkohler.de

Zur Verstärkung unseres Teams suchen wir

Reinigungskräfte

m/w/d
Für Treppenhausreinigungen im Raum Bietigheim-Bissingen, zum 01.10.2019.
Sie sind zuverlässig, teamfähig, flexibel und haben Freude am Umgang mit Menschen.

Dann freuen wir uns auf Ihre aussagekräftige Bewerbung unter info@hausmeisterservice-huebner.de

---

Landgasthof Lamm Freudental

Wir suchen Verstärkung
freundliche Bedienung m/w
und eine
Reinigungsfrau m/w
Teilzeit oder 450.- Euro.
Arbeitszeit nach Vereinbarung.
Familie Schüttler
Tel. 07143 / 25353

Suche ab sofort
Kraftfahrer/in, Kl. C 1 E
für Tagestour, m. Berufserfahrung, gute Bezahlung.
Telefon 0172/1330877

Gesucht:
Reinigungskräfte (m/w/d)
auf Minijob-Basis für Objekt in Kleinsachsenheim.
CR Gebäudereinigung Romano
info@c-romano.de · Tel. 07147/13746

Ehrenamtliche Fahrer & Beifahrer gesucht!

Infos unter 07142 / 77 85 895 oder bietigheim-bissinger-tafel@gmx.de

Bietigheim-Bissinger Tafel

© tan4ikk/Fotolia

ALBERT SCHWEITZER KINDERDÖRFER UND FAMILIENWERKE
Bundesverband

Kinderdorf tut gut

Kinderdorfeltern gesucht

Interesse? Sprechen Sie mich an.
Margitta Behnke
Fon +49 30 206491-17,
margitta.behnke@albert-schweitzer.de

www.albert-schweitzer-verband.de

BIETIGHEIMER ZEITUNG
SACHSENHEIMER ZEITUNG | BÖNNIGHEIMER ZEITUNG

Lesen Sie zusätzlich zur gedruckten Ausgabe jetzt auch **digital**.
Im ersten Monat für nur **0,99 €***!

- ✓ Immer dabei: auf Ihrem Tablet, Smartphone, Mac oder PC
- ✓ Wie gewohnt: im Original-Layout der Tageszeitung
- ✓ Nichts verpassen: grenzenloses Stöbern im Archiv
- ✓ Für Frühaufsteher: alle Inhalte schon ab 4.00 Uhr morgens verfügbar

bietigheimerzeitung.de/nurfürabonnenten

*Gilt für Bestellungen bis zum 31.12.2019. Nach dem ersten Monat 5,99 € / Monat.

116 JAHRE 1903 – 2019 SCHMID'S DOMINO HOME COMPANY

NEWS

Verkaufsoffener Sonntag am 15.09.2019

WAS IST LOS BEI SCHMID

Alle Informationen auf www.schmids-domino.de

13. - 15.09.2019

Fattoria La Vialla

FATTORIA LA VIALLA BEI UNS ZU GAST

Das Bioweingut und der Bauernhof besucht uns mit vielerlei Köstlichkeiten aus der Toscana. Sie sind eingeladen, die Erzeugnisse zu verkosten und zu kaufen.

Sonntag 15.09.2019 13.00–18.00 Uhr

VERKAUFSOFFENER SONNTAG

Miele

DAMPFGARVORFÜHRUNG

13.00–18.00 Uhr

mit leckeren Kostproben

Sonntag 15.09.2018 13.00-18.00 Uhr

VERKAUFSOFFENER SONNTAG

Freitag 27.09.2019 18.30 Uhr

MIELE GOURMETKOCHSCHULE

In kleinem Kreis zaubern Sie unter Anleitung ein besonderes herbstliches 4-Gang-Menü mit Speisen aus dem Dampfgarer. Begleitet mit ausgesuchten Weinen. Das Kocherlebnis für Genießer.

Kostenbeitrag 89 Euro inkl. Kochschürze.
Bitte nur gegen Anmeldung auf unserer Homepage.

Miele Classic · Ensinger

Freitag 11.10.2019 19 Uhr

Webers WHISKY Welt · Ensinger

HOLZ WHISKY DUDELSACK

Genießen Sie einen unvergesslicher Abend mit besonderen Hölzern, bei dem kulinarische Köstlichkeiten auf herausragenden Whisky treffen... Verkostet werden 5 außergewöhnliche Whiskys aus Schottland, Irland, und weiteren Ländern - Durchführung und Begleitung des Tastings mit Sommelier Bernhard Weber.
Nordisches Drei-Gang-Büffet incl. Wasser + 12 Kaffeespezialitäten

Erscheint ein Besucher an diesem Abend im waschechten Kilt, bekommt er für das nächste Whiskytasting am 13.3.2020 freien Eintritt.

Der Teilnehmerbeitrag beträgt inkl. Essen und allen Getränken 49 Euro. Bitte nur gegen Anmeldung auf unserer Homepage.

GESCHENKIDEE-IDEE
für außergewöhnliche Veranstaltungen

Fattoria La Vialla

Bei einem Einkauf* ab €500 verschenkt SCHMID'S DOMINO HOME COMPANY zum Jubiläum Geschenkpakete der Fattoria La Vialla.

- **ab 500 Euro** 1 Paket mit 9 Spezialitäten: **„Der Feinschmecker"**

- **ab 1500 Euro** 1 Paket mit 16 Spezialitäten: **„Die Speisekammer von La Vialla"**

- **ab 2500 Euro** 1 Paket mit 25 Spezialitäten: **„Das große Fest beginnt."**

*gültig bei Einkauf bis 29.09.2019 nicht in Verbindung mit reduzierter Ware

BALOK POLSTERECKE, 2,5-Sitzer mit Armlehne links, Longchair groß mit Armlehne rechts, in Leder Retro Cognac, BHT ca. 308x82x178 cm, 2998.–, ohne Deko, ohne Kissen

BALOK Polsterecke **2998.-**

STYLES UNITED ZUHAUSE IN DER WELT

DEKO-KISSEN, Kissenhülle: 100% Baumwolle, braun/offwhite, Reißverschluss, Federfüllung*, LB ca. 45x45 cm, **39.99**

Deko-Teller, beige/schwarz, Keramik, HØ ca. 4x36 cm, **39.99**

Bei einem Einkauf* im Aktionszeitraum bis 29.09.2019 ab 3500 Euro erhalten Sie

1 Hotelgutschein für 2 Personen

2 Nächte mit Frühstück sowie Restaurantgutschein über 80 Euro. In über 200 3-5* Hotels in Deutschland und Europa

im Wert bis zu 600 Euro

BENVENUTI! VOM 13. SEPTEMBER BIS ZUM 15. SEPTEMBER IST LA VIALLA ZU GAST BEI SCHMID'S DOMINO. DIE "AMICI" AUS DER TOSKANA BRINGEN IHRE BIOLOGISCH-BIODYNAMISCHEN WEINE UND ANTIPASTI ZUR VERKOSTUNG MIT..... A PRESTO (= BIS BALD!)

Polsterbank Global Carmelo
Rücken mit Pfeifensteppung, in Longlife Leder, schmale Flachstahlkufen in schwarz Struktur, BHT ca. 203x89x65 cm,
1198.-

KUFEN-STUHL, Longlife Leder, Rundrohrkufe Metall schwarz Struktur, BHT ca. 47x93x60 cm, je **389.-**

Esstisch, Fenix auf Multiplexplatte, Farbe Piomba Doha mit Tischplatte Schweizer Kante, Gestell U-Profil Edelstahl gerade fein, pulverbeschichtet schwarz, BHT ca. 200x77x100 cm, **1398.-**

POLSTERECKE, Armteil A, bestehend aus: Element 2-sitzig mit Armlehne links, Eckelement mit 1-Sitzer und Abschlußteil rechts, Stellmaß: BHT ca. 265x84x219 cm,

Global Merlos Polsterecke
in Stoff
1498.-

Wohnwand
2698.-

WOHNWAND, 375 cm breit Lack, incl. Zubehör und Beleuchtung statt ~~4297,-~~. Ausstellungsstück Sonderabholpreis **2698.-**

WOHNWAND, 345 cm breit, Lack anthrazit / weiss incl. Zubhör und Beleuchtung statt ~~3563,-~~. Ausstellungsstück Sonderabholpreis
2198.-

SIDEBOARD, 180 cm breit Lack braun incl. Beleuchtung statt ~~1651,-~~. Ausstellungsstück Sonderabholpreis
998.-

KAUFEN SIE KEINE KÜCHE, BEVOR SIE NICHT BEI UNS GEWESEN SIND!

Mit der Linie „Next125" wurde eine Produktlinie im Bereich Küche geschaffen, die ihresgleichen sucht. Denn hier wurde internationales Design geschaffen, das bis ins Kleinste durchdacht ist und einem hohen Anspruch gerecht wird. Und das sogar nachhaltig produziert und vielfach ausgezeichnet. Was an Next125 Küchen aber noch mehr überrascht, ist der Preis, denn der ist angenehm niedrig.

Küchen dieser Güte bewegen sich normalerweise in einem deutlich höheren Preissegment. Next125 ist eine echte Ausnahme, denn sie schaffen es, spektakuläres Design mit hoher Qualität zu koppeln und dabei im Preis trotzdem in fairen und vernünftigen Regionen zu bleiben.

Regalwand
4998.-

BIBLIOTHEKSREGALWAND, 433 cm breit, Lack weiss, anthrazit und nußbaum abgesetzt, Schieberegal incl. Zubehör und Beleuchtung statt ~~10357,-~~. Ausstellungsstück Sonderabholpreis **4998.-**

Alle Preise inkl. Lieferung und Montage in Euro einschließlich der jeweils gültigen gesetzlichen Mehrwertsteuer. Die angegebenen Preise sind gültig für den Zeitraum 01.09.2019 bis 31.08.2020. Abweichungen in Struktur, Farbe, Form, Abmessungen, Gewicht sowie technische Änderungen gegenüber den Abbildungen und textlichen Angaben sind möglich und bleiben vorbehalten, soweit diese in der Natur der verwendeten Materialien liegen und handelsüblich sind.

www.generationenfreundliches-einkaufen.de
Ausgezeichnet ✓ Generationenfreundlich

HABEN SIE MONDPREISE – MEHRWERTSTEUER ZURÜCK – UNSERIÖSE RABATTE SATT?

EHRLICH – FREUNDLICH – KOMPETENT – VERTRAUENSVOLL – PREISWERT!

MÖBELHAUS SCHMID GMBH Max-Eyth-Straße 2, 74343 Sachsenheim Tel. 07147/96 22-0,
www.schmids-domino.de, E-mail: info@schmids-domino.de Mo.-Fr. 9.30-19.00, Sa 9:30-16.00

JETZT FAN WERDEN! CONTUR global family NATURA HOME STYLESS UNITED RAUM.FREUNDE global küchen TEAM 7 Comfort REPUBLIC

SCHMID`S DOMINO HOME COMPANY®
MÖBEL DEIN LEBEN AUF

Mehr Erfolg mit Ihrer Kleinanzeige

PICKER

Hotline (07142) 403-261
Montag bis Freitag 6.30 – 20.00 Uhr, Samstag und Sonntag 6.30 – 13.00 Uhr

Verkäufe

Haushaltsartikel

Haushaltsauflösung Erligheim, Blumenstr. 10, Sa., 14.9., 10-14 Uhr: div. Möbel, Gardinen, Geschirr, Deko. ☎ 01520/8841960

Haushaltsauflösung, Sa. 14.09., 10-16 Uhr, Forststr. 13, 74379 Ingersheim. Möbel, Elektro uvm. Tel. 01522-9292782

Garten

Honda Motorhacke FG201 zu verkaufen. ☎ 07147-3589

Baby-/Kinderartikel

Am Freitag, 27.9.2019, um 20 Uhr und am Samstag, 28.9.2019 von 8 bis 9 Uhr, findet im Ev. Gem.-Haus in Hohenhaslach der Kleidermarkt statt. Schwangere mit Mutterpass und Eltern behinderter Kinder dürfen am Freitag bereits um 19.30 Uhr einkaufen. Die Nummernvergabe erfolgt nur online unter: www.hohenhaslach.flohmarkthelfer.de

Kindersachenbasar am 11.10. Martin-Luther-Kirche Bissingen Verkäufernummern online ab dem 16.9. unter www.evangelische-kirchengemeinde-bissingen.de

Paidi-Babyzimmer „Henrik": Babybett, 70x140, Wickelkomm.: B/H/T 114x93x58, Wickelaufs.: B/H/T 89x10x80, Kleiderschr.: B/H/T 160x190x58, kl. Wandregal, Eiche Nautik Nachbild., Front uni beige, m. Matr. + Lattenrost, Selbstabbau u. Selbstabholer, Preis 375,- €. ☎ 0175/5685935

Sachsenheimer Kindersachenbasar 28.09.19 von 13-15 Uhr in der MZH in Kleinsachsenheim (Schwangere mit MP ab 12:30 Uhr).
Angeboten wird gut erhaltene Herbst- und Winterbekleidung sowie Spielsachen, Fahrzeuge und alles andere rund ums Kind.
Der Verkaufserlös wird einem guten Zweck zugeführt. Der Waldkindi bietet Kuchen zum Mitnehmen an.
www.sachsenheim-basar.de.
basar-sachsenheim@gmx.de

Kinderkleiderbörse in Sersheim am 28.09.19 von 10-12 Uhr in der Sporthalle. Info beim Kath. Kindergarten. ☎ (07042) 830488

Bekleidung

WALDORF WIEGESTUBE & KINDERGARTEN
WALDORFKINDERGARTEN BIETIGHEIM-BISSINGEN e.V.

Kinderkleider-& Spielzeugmarkt im Waldorfkindergarten Bietigheim am Samstag, den 21.9. v. 10-12 Uhr. Auf dem Tischbasar werden angeboten gut erhaltene Herbst-/ Winterkleidung vorzugsweise aus Naturmaterialien, Bücher, Holzspielsachen u. andere Utensilien rund ums Kind. Außerdem gibt es einen Kuchen- u. Getränkeverkauf. www.waldorfkinder-karten-bietigheim.info

MB Windbraker, Herren, XL, silb., Kapuze, schw.-orange Saumabschluss, neu, VB € 60,-. ☎ 07142/776623

Wellenstein Herrenjacke, Gr. XL, m. abnehm. Kapuze, Farbe schwarz, hüftlang, nie getragen, NP 260,-, für VS 120,- €. ☎ 07147/13337, AB

Möbel

Couchgarnitur: Schöne, 4 J. alte Eckcouch, brauner Velour mit Bettfunktion, 175 x 300 x 290, 90 cm tief u. Glastisch 110 x 70 cm für 130 €. Selbstabholung. Tel. (07143) 870706 8-18 Uhr

Fahrräder

Gebr. E-Bike Kalkhoff Agattu C, Bj. 2010, 7 Gänge Shimano, silber, Reifengr. 28", m. 2 Panasonic-Akkus (1x90%, 1x50%) 26V-18Ah/454Wh, in bestem Zustand, € 650,-; Gebr. Kettler-Alurad, fast neu, ganz wenig gefahren, in s.g. Zust., € 100,- ☎ 0176/22155715

Foto/Computer/Handy

PC-Vor-Ort-Service, PC Reparatur, Virenentfernung, WLAN, Internet, Reparatur aller Marken, Beratung, Verkauf. ☎ 07143/259070

HiFi/Elektro

3 kl. Beistellschränkchen in Nußb., massiv/furniert, m. Schubkästen als Schuhschrank bzw. Kleinteilablage mgl., Preis VS. ☎ 07142/44825

Schnäppchen! TV-Gerät „Sharp" Aquos, 40" (100 cm Diag.), s. gt. Zust., 200,- € (NP € 1150,-), Sound System „Bose" für € 50,- (NP € 222,-). ☎ 07142/44825

Bau

2-Fam.-Haus/Kapitalanlage, Bj. 1974, gepfl., Vorgarten, € 499.900,-, Garage, Stellpl. ☎ 07042-2762337, 18-21 Uhr

2-Zimmer-Whg. in Kleinsachsenheim ab 1.11.2019 zu vermieten, Zuschriften unter BZ67020

Büro-/Praxisräume , 3 Räume, EG, Vaihingen/Enz, direkt am Marktplatz, 85 m², verfügbar ab 1.10.19, renov., ZH, Teeküche, HMS, Ke., KM 620,- € + NK, ☎ 07042 / 880060 o. 0170 / 8554031, truckses@t-online.de

Erligheim, Neubau, ruh., helle 4,5-Zi.-Whg., NR, keine HT, 95 m², KM € 1.050,- + NK. ☎ 07147/4690

FeWo im Hotel, bayr.Wald, 2 Zi. 48 m², Bj. 97, möbl., Blk., Stpl., Sauna, Hallenbad, 49.000 €. Tel. 07143/21481 od. 0171-8727913

Gr.-Ingersheim, 2-Zi.-Whg., 50 m², EBK, Balkon, Stellpl., Kellerr., in 5-FH, KM 500,- €, ab 1.11.19 Zuschriften unter BZ67028

In Unterriexingen zu verm.: 2½-Zi.-Whg., in Fachwerkhaus, OG, Gas-ZH, sof. frei, KM € 380,- + NK + Kt. ☎ 07147/3231

Kunst-Antiquitäten

An- u. Verkauf Märklin/Spielzeug, Loks, Wagen, Gleise, Gama, Schuco, Militaria, samstags 11-14 Uhr, Murr, Ziegeleiweg 26

Freiw. Versteigerung von Bildern, Postern u. Zeichnungen u.a.v. Pientka, Abele, Vojatzis. Samstag, 14. September, 11 - 13 Uhr, Wilhelmstr. 9, Bietigheim-Bissingen, Vorabbesichtigung n. tel. Vereinbarung mgl. ☎ 0171 - 9491793

Kaufgesuche

Haushaltsartikel

Kaufe! Vieles aus HHA usw., z.B. Glas, Porzellan, Silber u. Versilbertes, Deko, Schmuck-, Modeschmuck, Restposten usw. ☎ 07046/912900

Musikinstrumente

Suche Musikinstrumente wie ältere E-Gitarre, Akkordeon, Verstärker. Tel. (07141) 5075688

Bau

Junge Familie sucht: 3 bis 4-Zi.-Whg in Gr. oder Kl.-Sachsenheim, max. 900€ warm, gerne mit Garten Tel. 0177-6811942

Suche Behandlungsraum/Gemeinschaft in Bietigheim u. Umgebung zu mieten. ☎ 07142/21675

Suche dringend 2½-3-Zi.-Whg., m. Küche, vorzugsweise Tamm-Hohenstange, WM € 800,-, ☎ 0171/8664668

Suche Haus in Bietigheim-Biss. u. Umgebung zu kaufen. ☎ 0177/4945691

Suche wg. Eigenbedarf langfr. 2-Zi.-Whg. m. Balkon, EBK, in Bi.-Bi. od. Metterzimmern. ☎ 07143/9677660

Kunst-Antiquitäten

Modelleisenbahnen jeglicher Art gesucht. Tel. 0178-8071523

Verschiedenes

Freizeitgestaltung

Vortrag: FERIEN-AKTION: CELLULITE! Bauch, Beine, Arme und Po! Hilfe, was kann ich tun. Ich lüfte das Geheimnis! In 4 Wochen ein einmaliges Ergebnis. Life-Behandlung! Jeden Dienstag, 19.00 im September . Eintritt 10 €. Rufen Sie mich an: Jutta Bezner-Robert, Tamm, ☎ 07141-5643377 Hdy 0171 8393217, www.energy-centrum.de

Unterhaltung

Hannes und der Bürgermeister am 27. September 2019, Fahrt inkl Ticket, p. Pers. 65 € Freudentaler Reisebüro Tel. (07143) 26339

Dienstleistungen

Umzüge europaweit, Ab- und Aufbau der Möbel durch Schreiner. 2 Mann, Möbelwagen inkl. Vers. € 55,- + MwSt./ Std. Entrümpelungen, Vermietungen von Außenaufzügen übernimmt Fa. M+M ohne Anfahrtskosten. ☎ 0171/6975869

Aslan Gartengestaltung: Hecken schneiden, Rasen mähen, säen u. vertikutieren, u.v.m. Besichtigung kostenlos. ☎ 0162/7365263 od. 07142/917995

Biete ab BiBi regelm. Fahrtätigkeit, Vormittag u. Nachmittag, auf 450,-€-Basis, gerne auch ältere Personen. Zuschriften unter BZ67021

Brennholz, Buche, trocken, 32 cm, SRM 85,-€, auch in 24/ 48/ 96 cm lieferbar. ☎ 07143 35879

Fassadenanstriche! Ab netto € 19,90 inkl. Gerüst. Ihr Maler ☎ 0157/76838089, gew.

Entrümpelungen aller Art. Haus- und Wohnungsauflösungen, schnell u. preiswert. ☎ (07135) 936182 oder 0176/39019932

FELDENKRAIS-Kurse ab Mo, 16.9. in Bietigheim. Schnuppern auf Anfrage. Detailinfo unter: www.feldenkraisel.de Eva Locher, 0151-56684090

Firma KUKA! www.werbung-gestickt.de ☎ (07135) 5789 S8 + N8 + Dia + Video auf DVD

Gärtner sucht Nebenbeschäftigung, gewandt in allen anfall. Gartenarb., verlegt auch Wege, Terrassenplatten u. Kopfsteinpflaster, Heckenschnitt, Trockenmauer setzen, Baumfällungen, Hausmeisterservice. ☎ 0173/9560861 od. 07143/9593398

Gartendienst AuZ GbR. Ihr Partner in Sachen Gartengestaltung und Gartenpflege, z.B. Pflanzenschnitt, Rasen mähen, u.v.m.. ☎0157/89076066, AuZ-Dienstleistung@t-online.de

Fliesen- und Badsanierungen, Umbau mit kompl. Installationen, vom Fachmann aus einer Hand. Unverb. Besichtigung u. Angebotserstellung. ☎ 07142/787510 oder 0178/7692690 www.firma-hayva.de

Hilfe! Wer kocht mir was zu Essen? Ich, 81jähr. Rentner, noch rüstig u. vital, NR, NT, ein lieber Kerl m. viel Humor u. Eigenheim, sucht alleinst. Frau, die meinen Haushalt führt, kl. leichte Pflegetätigk. übernimmt u. in meinem Hause wohnt (eigene, kl. möbl. Wohnung vorh.) Keine HT. Vergüt. n. Absprr. Zuschriften unter BZ67025

Glas-Duschabtrennungen u.v.m., Top - hochwertige Beschläge, kostenloses Aufmaß u. Angebot. ☎ 0160-7657711, www.glasmack.de

Geyler's Gartenservice GmbH Gartenpflege, Heckenschnitt, Jahrespflege, Bepflanzungen, Rasenpflege/-mähen, Zaunbau. Besichtigungen kostenlos. ☎ (07135) 9366707

Hypnose u. Traumatherapie bei Ängsten, Panik, Zwängen, Phobien und Schlafstörungen. Günther Mysliwetz Heilpraktiker für Psychotherapie 07042-3740404 www.wieder-gesunden.de

Kaufe Möbel, Porzellan, Besteck, Spielzeug, Lampen aus den 50er-, 60er- u. 70er Jahren. ☎ 0178/4053620

Malermeister - In- und Außenarbeiten - Schimmelsanierung, TÜV geprüft + Fassadenreinigung. ☎ (07142) 3459839

Malermeister, verputzen, Wärmedämmung, Innenausbau. ☎ 07142/787510 oder 0178/7692690

Patrick's Malerarbeiten sauber und zuverlässig! Keine Anfahrtkosten, kostenloses Angebot! 07135-9378862 0173-6543493

Silicon-, Mörtel- u. Betonfugen Sanierungen! Langjährige, fachm. Erfahrung. Saubere und preiswerte Ausführung. Bernkopf, Bi.-Bi. ☎ 0171-5777905

Polin mit Erfahrung in Seniorenpflege rund um die Uhr, sucht eine Arbeitsstelle. ☎ 0157/37427227

Suche Job! Als Altenpflegerin, Haushaltshilfe od. Reinigungskraft, Mundelsheim u. Umgebung. ☎ 0176/31624896

Suchen Sie einen Minijob und machen gerne sauber? Wöchentlich 6 Stunden, dienstags 4 und freitags 2. Können Sie uns bitte anrufen um alles Weitere zu besprechen? Praxis Joseph Costigan/ Dr. med. Rolf Breitenbücher, Bahnhofstr. 136, 74321 Bietigheim-Biss. ☎ 07142/51811

Wurzelstöcke und Baumstumpen entfernen, schnell u. ohne große Gartenschäden. Schunk Gartenpflege. ☎ 0172/7448981

Wenn Sie Reinigung und Hilfe im Haushalt brauchen, wenden Sie sich an unseren Service mit exzelenten Empfehlungen, tägl. von 16-18 Uhr. ☎ 07143/3813732

TOP-Qualität zum günstigen Preis! Wohnungsrenovierung, Anstrich, Tapeten, Fliesen legen. MB Dienstleistung im Haus. ☎ 0157/76838089, gew.

Unterricht

OHNE ENGLISCH GEHT'S NICHT! In Schule, Beruf, Freizeit. Individ. Unterricht bzw. Nachhilfe. ☎ 07143/9617640

Tiermarkt

Jg. Zwergkaninchen u. Meerschweinchen, auch kastrierte Tiere. Tel. 07135/15432 www.zwergkaninchenzucht.com

Landwirtschaft

landw. Verkäufe

Weinberge zu verpachten in Sa.-Ochsenbach. ☎ 07046/881565

Zu verkaufen: Zwetschgen-/Mirabellenschnaps, Obst von Streuobstwiesen, ungespritzt, 0,7 Ltr. 16,- €. ☎ 0170/6101914

Autos Motorräder Zubehör

Mercedes

MB A150, Eleganze, 70 kW/ 95PS, Autotronic, VK, EZ 04/ 09, 79Tkm, Grau Met., AHK, unfallfr., Ganzjahresr., Res.-Rad, CD-Radio, TÜV 06/20 für 7450 €. Tel. (07417) 4372

Opel

Astra F Cabrio, EZ 03/98, TÜV 07/21, 1,6 l, 55 kW, eleltr.-FH u. Verdeck, evtl. Pkw in Zahl., 5800 €. Tel. 0171-8727913

KFZ-Ankauf

Automobile Walz kauft alle Autos, auch Unfallwagen, Getriebe- oder Motorschaden, usw. ☎ 0171-9591279

Kaufe Fahrzeuge aller Art, auch Busse, auch Unfall, Motorschaden und Schrottfahrzeuge. ☎ (01 60) 97 77 25 55

Kaufe: Pkw's, Geländewagen, Busse, MB, VW, Audi, Japaner, TÜV/ ASU nicht wichtig. ☎ (07131) 2086803 oder (0171) 5204826

KFZ-Zubehör

Winterräder BMW X1 (E84) Satz Stahlfelgen 7,5 x 17 ET 34 mit FALKE 225/50 R17 Runflat Eurowinter. VA 6,2 mm, HA 6,3 mm. Reifen wurden gekauft in 9/2015. Preisvorstellung: 300 €. Abholung 71706 Unterriexingen. Tel. 0173-8790195

Wohnwagenspiegel, sehr gut erhalten, 60,- €. ☎ 07142/52413

Mofas/Mopeds

KREIDLER: Suche Kreidler RS, Flory, Florett, Flott, 50 und 80er, alles von Kreidler bis 1982. ☎ 07143/881869 ab 18 Uhr

Garagen

Wohnmobilstellplatz in Besigheim-OT zu vermieten. ☎ 0179/4970775

Bekanntschaften

Sie sucht Ihn

Liebevolle sympath. Christa, A70, verw. Hat den Wunsch nach Zweisamkeit mit allem was dazu gehört. Welcher nette zuverl. Er, der es ehrlich meint, ruft an ü Ihr Glück 07133/14479

Er sucht Sie

Charmanter Er, 48, sucht Sie (feste Beziehung). Tel. 0151-22853708

Pierre kümmert sich um dich. pegasus-50@web.de

Sympath. ausgeglichener Pensionär, 80, geistig rege, körperl. fit, mit Herz, Humor, vielseitig. Welche nette schlk. Partnerin ruft an ü Ihr Glück 07133/14479

Priv. Unternehmungen

Aufgeschloss. Sie, 47, verhei., 2 Kinder sucht neue beste Freundin aus Biet. u. Umgeb.. Bin gespannt ! Bitte mailen an: leamarleen_neu@web.de

Suche hier keine Frau für' s Leben, sondern eine fitte E-Bikerin, Wanderin, evtl. Tänzerin. 65plus@gmx.net

Die gute Tat

Aquarium, 400 Ltr., mit gr. Welspopulation an erfahrenen Aquarianer. ☎ 07142-62255

Crosstrainer gg. Abholung abzugeben. ☎ 07142/51628

Ehebett, Esche, B/T:330/220, Liegefl. 2x2 m, m. Lattenr. u. Matr., 2 J. alt, Abh., ☎ 01575/0292708

Garderobe, Buche massiv, T 32 cm, H 238 cm, B 175 cm, Freiberg. ☎ 0176/53344076

Hohner Heimorgel Caravelle 600, guter Zust., gg. Abhol., ☎ 07143/93332

Mehr. Rollen Teppiche, wg. Garagenaufl., Terminabspr. ☎ 0152/04403201 o. 0160/92879660

Panasonic DMC -FX 12 Lumix, voll funktionsf. Tel. 07143 59784

Polsterauflagen, 6 x braun, 4 x rotkariert, Niederlehner ☎ 07142 63295 ab Fr. 9 Uhr.

Thule Dachträger, für Dachrinnenbefestigung, mit Ski- u. Radträger, Abhol. ☎ 07142/41850

Verschenke Sofas. 3er und 2-Sitzer, Standort ist Freiberg a. N. ☎ 0176/53344076

Weiße Schrankwand,. auch einzeln stellbar, gegen Abholung. ☎ 07143/870706

Zimmertüren, versch. Farben u. Maße + 1 Wohnungstüre, gg. Abhol. ☎ 0176/42036629

PICKER-Kleinanzeige

Klein aber oho! **Die Kombinaton für Ihren Erfolg:** Ihre Kleinanzeige erscheint dienstags in der Tageszeitung **und** mittwochs in der Rundschau **und** zusätzlich im Internet (www.bietigheimerzeitung.de und www.die-rundschau.de).

☐ **Privat** von Privat zu Privat
4 Zeilen nur € 6,20

Annahmeschluss Montags, 11.00 Uhr.
➡ **Text bitte deutlich schreiben:** Nach jedem Wort oder Satzzeichen ein Kästchen freilassen.

☐ **Gewerbe** Anzeigen des geschäftlichen Verkehrs (Dienstleistungen etc.)
4 Zeilen nur € 14,76

jede weitere Zeile nur € 1,55

jede weitere Zeile nur € 3,69

Alle Preise inkl. gesetzl. MwSt.

Alle Preise inkl. gesetzl. MwSt.

Bitte veröffentlichen Sie meine Anzeige in der nächstmöglichen Picker-Ausgabe

☐ Anzeige Gelb unterlegt (+ € 5,-)

☐ **als Chiffre-Anzeige,** Gebühr € 7,14 (Zusendung an Ihre Adresse)

Mehr Aufmerksamkeit - mehr Erfolg!
Ihre Kleinanzeige im Picker gelb hinterlegt für nur € 5.–

... oder Sie geben Ihre Anzeige bequem und schnell online auf...

Elegantes Wohnzimmersofa Modell Delphi mit Recamiere und Nackenstütze, Bezug Primma 53 Microfaser, Maße gesamt 285 x 80 x 85, Recamiere 155 x 80, VB 800. Tel. 0163-2099999 bis 20 Uhr

Anzeige mit zusätzlichem Bild (+ € 10,–) kann nur Online unter www.bietigheimerzeitung.de aufgegeben werden.

Name _____ Vorname _____

Straße/Nr. _____ PLZ/Wohnort _____

☐ Abbuchungserlaubnis für Bankeinzug ☐ Barzahlung (am Kundencenter der Bietigheimer Zeitung)

IBAN DE _____

Datum _____ Unterschrift Kontoinhaber _____

BIETIGHEIMER ZEITUNG • SACHSENHEIMER ZEITUNG • BÖNNIGHEIMER ZEITUNG • DIE RUNDSCHAU
Kronenbergstraße 10 · 74321 Bietigheim-Bissingen · Fax (0 71 42) 403-125

In der Rubrik:
(Zutreffendes ankreuzen/ausfüllen)

Autos/Motorräder/Zubehör
- ☐ .....
- ☐ KFZ-Zubehör ↑ Automarke eintragen
- ☐ Motorrad
- ☐ Roller
- ☐ Trikes
- ☐ Quads
- ☐ Mofas / Mopeds
- ☐ Garagen
- ☐ Wohnw./Wohnmobile
- ☐ Autovermietungen
- ☐ Wasserfahrzeuge
- ☐ Anhänger

Bekanntschaften
- ☐ Ehe- und Partnervermittlungen
- ☐ Sie sucht Ihn
- ☐ Unternehmungen
- ☐ Er sucht Sie
- ☐ Sie sucht Sie
- ☐ Er sucht Ihn
- ☐ Private Unternehmungen

Verkäufe ☐ / Kaufgesuche ☐
- ☐ Technische Artikel
- ☐ Haushaltsartikel
- ☐ Garten
- ☐ Baby- / Kinderartikel
- ☐ Bekleidung
- ☐ Möbel
- ☐ Sportartikel
- ☐ Fahrräder
- ☐ Foto / Computer / Handy
- ☐ Musikinstrumente
- ☐ HiFi / Elektro
- ☐ Bau
- ☐ Kunst-Antiquitäten

Unterricht ☐

Verschiedenes
- ☐ Freizeitgestaltung
- ☐ Unterhaltung
- ☐ Dienstleistungen
- ☐ Esoterik
- ☐ Verloren / Gefunden
- ☐ Musik / Bands

Tiermarkt
- ☐ Tiermarkt
- ☐ Entflogen / Entlaufen
- ☐ Zugeflogen / Zugelaufen

Landwirtschaft
- ☐ Verkäufe ☐ Kaufgesuche

Die gute Tat (max. 3 Zeilen) ☐

KLICK
Erst gurten - dann starten.

DIE IMMOSCHAU

ANZEIGENSERVICE: TELEFON (0 71 42) 403-555 · FAX (0 71 42) 403-125

GEHEN SIE AUF NUMMER SICHER?!
Verkaufen Sie Ihre Immobilie zum Höchstpreis – mit
Immobilienservice MAIER
Telefon 07141 / 12 90 341
Bahnhofstr. 41 · 71691 Freiberg
www.immobilienservice-maier.de
Unser Vermittlungsservice ist für Verkäufer kostenlos!

Weniger ist mehr

Einfach mal neu denken. Das hat vor 100 Jahren auch Walter Gropius getan, als er mit dem Bauhaus eine der einflussreichsten Gestaltungsschulen begründete. Obwohl es nur 14 Jahre bestand, wirken seine Ideen bis in die Gegenwart fort. Der schlichte Bauhaus-Stil ist noch heute in Design- und Wohnkonzepten zu finden, beispielsweise in bestimmten Hausserien. Trotz puristischer Bauweise garantieren ein offenes Raumkonzept und große Fensterflächen eine gemütliche Atmosphäre. Ein moderner Cubus-Baustil ermöglicht dabei eine optimale Nutzung der Wohnfläche. Das Beste: Die zukünftigen Eigentümer freuen sich über individuelle Gestaltungsmöglichkeiten, egal ob Flach- oder Satteldach, Balkon oder Terrasse.

hlc/Foto: HLC/allkauf haus

Experten-Tipp aus der Region

Wissenswertes über Zwangsversteigerungen

Der Expertentipp von Heidi Proksch, Inhaberin WHG Immobilien, Freiberg.

Das Eigenheim unfreiwillig verkaufen zu müssen, ist keine angenehme Situation. Die bekannteste Form, durch die es dazu kommen kann, ist die Zwangsversteigerung. Sie erfolgt, wenn das Haus für den Eigentümer finanziell nicht mehr tragbar ist, der Kreditgeber um sein Geld fürchtet und darum den zwangsweisen Verkauf beim Amtsgericht beantragt. Ein Gutachter ermittelt den Verkehrswert der Immobilie, auf dessen Basis der Rechtspfleger ein Mindestgebot festlegt, das zu erreichen ist. § 74a ZVG schreibt vor, dass beim ersten Versteigerungstermin wenigstens 50 Prozent des Verkaufswertes geboten werden müssen. Ist dies nicht der Fall, folgt ein zweiter und gegebenenfalls weitere Termine, bevor der Zuschlag erteilt wird. Jeder Bieter muss eine Sicherheitsleistung von 10 Prozent des Verkehrswertes nachweisen, etwa per bankbestätigtem Scheck oder vorheriger Überweisung an das Gericht.

Eine andere Art ist die Teilungsversteigerung, die dazu dient, bei Streit um die Nutzung einer Immobilie zwischen mehreren Eigentümern eine finanzielle Einigung zu erzielen. Bei Eheleuten in Scheidung ist § 1365 BGB zu beachten, der greift, wenn die Ehe in Zugewinngemeinschaft geführt wird – also ohne Ehevertrag, der die Eigentumsverhältnisse regelt – und den nicht verkaufswilligen Partner, sofern ihm mehr als 90 Prozent der Immobilie gehören, zunächst vor einer Teilungsversteigerung schützt. Ist die Scheidung rechtskräftig, kann die Teilungsversteigerung in jedem Fall beantragt werden.

Ob diese Vorgehensweise die richtige ist, sollten sich die Betroffenen genau überlegen. Denn häufig liegt der Verkaufserlös unter dem Marktwert. Für Ehepartner macht eine Teilungsversteigerung nur dann Sinn, wenn einer der Alleineigentümer werden will und so die Möglichkeit sieht, die andere Haushälfte günstig zu erwerben. Aber Vorsicht: Auch Dritte haben die Chance mitzusteigern und könnten das Gebot überbieten! Eine gütliche Einigung ist sicherlich vorteilhafter.

Eine Alternative stellt die freiwillige Versteigerung dar. Gerade für Erbengemeinschaften ist der Verkauf per Bieterverfahren eine lukrative Möglichkeit sich finanziell zu arrangieren, falls keiner die Immobilie selbst nutzen möchte. Je nach Zustand und Lage des Objektes lässt sich ein wesentlich höherer Verkaufspreis erzielen als durch einen Zwangsverkauf. *Heidi Proksch*

Anzeige
SEIT ÜBER 33 JAHREN
Vertrauen Sie Ihre Immobilie einem Experten an!

WHG Immobilien
Heidi Proksch 07141/75501
www.whg-immobilien.de

PFLUGFELDER.
MENSCHEN. WERTE. IMMOBILIEN. SEIT 1972.

Cleebronn »Bungalow in Top-Lage«: ca. 135 m² Wfl., ca. 600 m² Grdst., Bj. 2016, Doppelgarage, PV-Anlage, Wärmepumpe, EA 28 kWh, KfW 70
Berater: R. Heinz **€ 795.000,-**

Freiberg »Wohn- und Geschäftshaus«: zwei 4-Zi.-Whgn., Gaststätte, ca. 368 m² Grdst., Bj. ca. 1700, vermietet, Gas-Hzg., Denkmalschutz
Berater: F. Dietz **€ 650.000,-**

Ludwigsburg »Mehrgenerationenhaus«: 3-FH in zentrumsnaher Lage, vermietet, ca. 210 m² Wfl., ca. 327 m² Grundstück, EA wird erstellt, Bj. 1933
Berater: F. Dietz **€ 750.000,-**

Pleidelsheim »Wohnen auf einer Ebene«: 3,5 Zi., ca. 88 m² Wfl., Ausbaures., ca. 442 m² Grdst., Bj. 1984, gepfl. Zust., Gar., Pellet-ZH, V, 34,1
Berater: M. Fuchs **€ 479.000,-**

LB-Pflugfelden »Top-Lage in Pflugfelden«: 3-Zi.-Whg., ca. 88 m² Wfl., EBK, Terrasse, Bj. 2015, 2 TG-Stellpl., hochw. Ausst., BHKW, Endenergiebed. 43,1 kWh
Berater: R. Heinz **€ 422.000,-**

Möglingen »Zentral im Grünen«: 3,5-Zi.-Whg., ca. 78 m² Wfl., Balkon, Bj. 1974, Stellplatz, Gas-ZH, VA 87 kWh
Berater: M. Fuchs **€ 249.000,-**

Tamm »Perfekte Kapitalanlage«: 3 Zi., Bj. 1960, ca. 66 m² Wfl., EBK, Balkon, Pkw-Stpl., VA, Fernwärme, Gas-ZH, Endenergieverbrauch 70 kwh/(m²a)
Berater: Y. Altendorfer **€ 195.000,-**

Murr »Singlewohnung«: 1,5 Zi., 1. OG, ca. 46 m² Wfl., Bj. 1994, vermietet, TG-Stpl., zentr. Lage, Süd-Balkon, Gas-Hzg., EA wird erstellt
Berater: F. Dietz **€ 165.000,-**

Markgröningen »Besonderes Wohnerlebnis«: 3,5-Zi.-DG-Mais.-Whg., ca. 122 m² Grdfl., Bj. 2007, Top-Zust., 2-TG-Stpl., EA wird erstellt
Berater: R. Klöpfer **€ 394.000,-**

Kirchheim (N) »Jetzt reduziert: Klassiker in Traumlage«: 6 Zi, ca. 110 m² Wfl., ca. 551 m² Grdst., Bj. 1963, guter Zust., Einzelgar., EA wird erstellt
Berater: R. Klöpfer **€ 533.000,-**

Steinheim »Perfekt für die Familie«: EFH, 5 Zi., ca. 134 m² Wfl., ca. 215 m² Grdst., Bj. 2006, gepfl. Zust., Carport, Gas-ZH, EA wird erstellt
Berater: M. Fuchs **€ 549.000,-**

LB-Neckarweihingen »Die Reihenhaus-Alternative«: 4-Zi.-EG-Mais.-Whg., ca. 104 m² Wfl., Bj. 1993, guter Zust., Stpl., 2 Keller, EA wird erstellt
Berater: R. Klöpfer **€ 374.000,-**

Murr »Platz für eine junge Familie«: 3-Zi-Whg., ca. 69 m² Wfl., Dachterr., Bj. 1975, TG-Stellplatz, gepfl. Zust., Gas-ZH, EA wird erstellt
Berater: R. Heinz **€ 230.000,-**

Eberdingen-Hochdorf »4-Zi.-DG-Whg«: sehr gute Wohnlage, derzeit energ. Sanierung, Bj. 1971, Öl-ZH, Balkon, EBK, EA wird erstellt, vermietet, Pkw-Stpl.
Berater: F. Tramer **€ 235.000,-**

Marbach »Mitten in der Altstadt«: Wohn- u. Geschäftshaus, ca. 370 m² Nfl., ca. 375 m² Grdst., 3 Whgn, Gaststätte m. 3 Gar., EA wird erst., Bj. 1974
Berater: Y. Altendorfer **€ 995.000,-**

Murr »Maisonette-Wohnung im Zentrum«: 3,5 Zi., ca. 76 m² Wfl., vermietet, Süd-Balkon, TG-Stpl., Gas-Hzg., EA wird erst., Bj. 1994
Berater: F. Dietz **€ 270.000,-**

WIR KAUFEN

- // Baugrundstücke
- // Gärtnereien
- // Industriebrachen
- // Abbruch-Areale
- // Wohnanlagen
- // Mehrfamilienhäuser

Freiberg »Württemberg 57«

2- und 3-Zi.-Wohnungen Im Innenausbau
Pelletheizung
EnEV 2014, Stand 1. 1. 2016
2-Zi.-Wohnung **€ 273.000,-**
3-Zi.-Wohnung **€ 369.900,-**

BAUSTELLENBESICHTIGUNG:
Freiberg, Holderstraße 8
Sonntag von 13.00 bis 14.00 Uhr

Erdmannhausen »Lindenhof«

3-Zi.-Galerie-Wohnungen Sofort beziehbar
Pelletheizung
EnEV 2014, Stand 1. 1. 2016
3-Zi.-Galerie-Whg. **€ 444.000,-**
3-Zi.-Galerie-Whg. **€ 488.000,-**

WOHNUNGSBESICHTIGUNG:
Erdmannhausen, Marbacher Str. 18
Sonntag von 10.30 bis 11.30 Uhr

Kornwestheim »Weimar 29«

3- und 4-Zi.-Wohnungen Im Rohbau
Pelletheizung
EnEV 2014, Stand 1. 1. 2016
3-Zi.-DG-Wohnung **€ 545.300,-**
4-Zi.-DG-Wohnung **€ 591.400,-**

BAUSTELLENBESICHTIGUNG:
Kornwestheim, Weimarstraße 29
Sonntag von 10.30 bis 11.30 Uhr

Pleidelsheim »Am alten Reiterhof«

Wohnungen u. 1-Fam.-Häuser Fertiges Musterhaus
Luft-Wärmepumpe
EnEV 2014, Stand 1. 1. 2016
3-Zi.-DG-Traum **€ 454.300,-**
4-Zi.-Wohnung **€ 415.800,-**
RMH inkl. 2 TG-Stpl. **€ 583.300,-**

MUSTERHAUSBESICHTIGUNG:
Pleidelsheim, Hohenzollernstr. 41
Sonntag von 10.30 bis 11.30 Uhr

Freiberg »Holder 8«

2- und 3-Zi.-Wohnungen Baubeginn erfolgt
Pelletheizung
EnEV 2014, Stand 1. 1. 2016
3-Zi.-Wohnung **€ 397.800,-**
3-Zi.-Wohnung **€ 428.500,-**
2-Zi.-Maisonette-Whg. **€ 534.200,-**

BAUSTELLENBESICHTIGUNG:
Freiberg, Holderstraße 8
Sonntag von 13.00 bis 14.00 Uhr

Murr »Eberhardt's«

2- bis 4-Zi.-Wohnungen Baubeginn in Kürze
Pelletheizung
EnEV 2014, Stand 1. 1. 2016
2-Zi.-Wohnung **€ 296.400,-**
3-Zi.-Wohnung **€ 339.000,-**
4-Zi.-Wohnung **€ 439.000,-**

BAUSTELLENBESICHTIGUNG:
Murr, Frauenstraße 6-8
Sonntag von 12.30 bis 13.30 Uhr

Abkürzungen von Pflichtangaben nach § 16a EnEV
Art des Energieausweises (§ 16a Abs. 1 Nr. 1 EnEV): Verbrauchsausweis = V
Bedarfsausweis = B
Energiebedarfs- oder Energieverbrauchskennwert (§ 16a Abs. 1 Nr. 2 EnEV): kWh/(m²·a) = kWh
Energieausweis = EA
Energieeffizienzklasse des Wohngebäudes bei ab 1. Mai 2014 erstellten Energieausweisen (§ 16a Abs. 1 Nr. 5 EnEV): A+ bis H, zum Beispiel B
Wesentliche Energieträger (§ 16a Abs. 1 Nr. 3 EnEV): Koks, Braunkohle, Steinkohle = Ko
Heizöl = Öl
Erdgas, Flüssiggas = Gas
Fernwärme aus Heizwerk oder KWH = FW
Brennholz, Holzpellets, Holzhackschnitzel = Hz
Elektrische Energie (auch Wärmepumpe), Strommix = E
Baujahr des Wohngebäudes (§ 16a Abs. 1 Nr. 4 EnEV) = Bj

Wir fördern Deutscher Kinderschutzbund e.V. (DKSB) OV/KV Ludwigsburg
07141 93 66 0
Solitudestraße 49 I 71638 Ludwigsburg
www.pflugfelder.de

WAS BAUGELD KOSTET

	Laufzeit 5 Jahre, Nominal/ Sollzins	Laufzeit 10 Jahre, Nominal/ Sollzins	Beleihungs-grenze
ALLIANZ	1,18	1,18	50%
BADEN-WÜRTTEMERGISCHE BANK	0,38	0,99	60%
DEUTSCHE BANK	1,28	1,52	60%
FINANZBERATUNG OETTINGER	0,92	1,22	60%
BHW/POSTBANK	1,29	1,02	60%
SPARDA-BANK	0,93	1,13	60%
VOLKSBANK LUDWIGSBURG	0,89	1,13	60%
WÜSTENROT BANK	0,80	0,75	60%

Festzinssätze bei 100-prozentiger Auszahlung und einprozentiger Tilgung. Genannt ist der Nominalzinssatz/Sollzinssatz. **Alle Angaben ohne Gewähr**

Weiter an den Vertrag gebunden

Rechtssprechung Mieter sind nach der Kündigung in der Regel noch vertraglich gebunden.

Ihrer Verpflichtung aus dem Mietvertrag müssen Mieter nach ihrer Kündigung in der Regel noch drei Monate lang nachkommen. Schneller geht es auch nicht, wenn sie an Demenz erkrankt sind und deshalb in eine Pflegeeinrichtung umziehen müssen. Das geht aus einem Beschluss des Landgerichts (LG) Berlin hervor.

Im verhandelten Fall zogen die Mieter wegen ihrer Demenzerkrankung in ein Pflegeheim um und ließen ihre bisherige Wohnung durch ihre Betreuerin fristlos kündigen (Az.: 64 S 2/19). Bis zum regulären Ende des Mietverhältnisses zahlten sie keine Miete mehr. Der Vermieter sah das als Mietrückstand und rechnete die Summe mit der Kaution auf. Dagegen klagten die Mieter. Das Amtsgericht wies ihre Klage ab. Auch die Berufung vor dem LG Berlin blieb erfolglos.

Mieter tragen Risiko

Mieter tragen das Verwendungsrisiko der Wohnung, so die Richter. Sie haben demnach keine Rechte gegenüber dem Vermieter, wenn sie die Immobilie nicht mehr benötigen. Der Grund spielt in solchen Fällen keine Rolle. Auch eine schwere Erkrankung stelle keine Berechtigung zur außerordentlichen Kündigung dar.

Außerordentlich können Mieter nur aus Gründen kündigen, die in der Person oder im Risikobereich des Vermieters liegen. Hinderlich war in diesem Fall außerdem noch, dass die Kläger nicht sofort kündigten, als sie auszogen. *dpa*

Ihrer Verpflichtung aus dem Mietvertrag müssen Mieter nach ihrer Kündigung in der Regel noch drei Monate lang nachkommen. *Foto: Pixabay*

WOHNBAU OBERRIEXINGEN

im Bau **FREUDENTAL HAUPTSTRASSE 13**

Mehrfamilienhaus mit 2-, 3-, 4- und 5-Zimmerwohnungen
mit 58 m² bis 146 m² Wohnfläche
- familienfreundliche Grundrisse
- Fußbodenheizung
- große Balkone bzw. Terrasse
- Kameraanlage an der Haustüre

z.B. **3-Zimmerwohnung**
1. Obergeschoss mit ca. 119 m² Wohnfläche
€ 425 800,–

- *Energiebedarf 88,7 KWh (m²a)*
- *barrierefreier Zugang und Aufzug*
- *Bezug ab Januar 2021*
- *Lage im Zentrum*

Wohnbau Oberriexingen
Im Erkerstal 1–5
71739 Oberriexingen

Telefon 07042 9730-15
www.wohnfühlen.de

REGIO-BAU BAUEN MIT VERTRAUEN

Neubauimmobilien in der Region
SONNENFELD Sachsenheim
Neubaugebiet Richtung Untermberg

Aussichtsreiche Eigentumswohnungen
3½ ZW, ca. 70m² Garten, 75m² Wfl. verkauft
Charmante 2½ ZW. Dachterr., 75m² Wfl. € 374.300
Penthaus mit gr. Dachterrasse, 102m² Wfl. € 405.300
Barrierefrei mit Aufzug! - Verkauft -

Platanen Hof Bietigheim-Bissingen

Elegante Eigentumswohnungen Bi.-Bissingen Platanenweg 16
Barrierefreie 3½ ZW im OG, 79 m² verkauft
Sonnige 3½ ZW mit Garten, 79 m² € 379.600
Aussichtsreiche Dachterrasse - Verkauft -
Barrierefrei mit Aufzug!

BAUPLÄTZE & ABBRUCHGEBÄUDE GESUCHT!
Als Sachverständiger für Immobilienbewertung garantiere ich Ihnen eine seriöse und diskrete Bewertung. Ihr Sven Heuschele

LUDWIG 10 Wohnen in Sersheim

»Preis«Werte Wohnungen | Ludwigstr. 10
Die Chance für Eigennutzer und Anleger an einem gefragten Bahnstandort zu topp m²-Preisen

Zwei 9-Familien-Häuser. Wohnungsbeispiele:
3½ ZW, 70 m² Wfl., groß - Verkauft -
4½ ZW, 99 m² Wfl., S/W Garten € 397.500
4½ ZW, 104 m² Wfl., über 80 m² Garten
3 helle Schlafzimmer, Fensterbad ... € 417.500

Großes Einfamilienhaus mit Doppelgarage

Sachsenheim: Platz für „Alle und Alles". 5 Schlafzimmer, großer Hobbyraum, neuwertiges Bad, topp Einbauküche, 153 m² Wfl., 392 m² Sonnengrundstück, absolut ruhige Lage. E.i.V. **€ 587.400**

Sachsenheim: DHH, ca. 81 m² Wfl., schöner Garten, Stellplatz E.i.V. **€ 335.000**

Horrheim: Freistehendes Traumhaus mit Einliegerwohnung. 404 m² Grdst., Wfl. ca. 198 m², Bj. 2000, Garage + 3 Stpl., VA 75,7 kWh **€ 638.000**

Sersheim: Renovierungsbed. freist. Einfamilienhaus, Bj. 1958, schönes 450 m² Eckgrdst., E.i.V. **€ 387.000**

Bönnigheim: Freistehendes Einfamilienhaus mit 693 m² Grdst., 156 m² Wfl. Bj. 76, frei E. i. V. **€ 585.000**

SEIT 1990 HEUSCHELE IMMOBILIEN

Tel (07142) 91 44 0
heuschele-immo.de

DEKRA Sachverständiger für Immobilienbewertung

EINFAMILIENHAUS mit ELW

BIETIGHEIM-BISSINGEN, Untermberg, Ruländerweg, 710 m² Grundstück, Bj. 1985, ca. 163 m² Wohnfläche, Tageslichtbad, Doppelgarage, frei nach Vereinbarung Energiebedarf 165,8 kWh/(m²a), Heizöl F
770.000 EUR
■ FRAU FEHRINGER 07141 248-580

Zzgl. 4,76 % Käuferprovision inkl. MwSt.

ImmobilienCenter
Telefon: 07141 248-589

VR-Bank Asperg-Markgröningen eG
www.vrbank-am.de/immobilien

BIETIGHEIM Hindenburgstraße 1 PAULUS

IM BAU

BESICHTIGUNG IM BERATUNGSCONTAINER
Samstag, 14.09.2019, 13 bis 14 Uhr

- 19 moderne Wohneinheiten
- Wohnflächen von 76 bis 127 m²
- Aufzug, Tiefgarage, Außenstellplätze
- Abstellräume und Hobbyräume
- sehr gute Infrastruktur am Standort
- freundliche Wohnatmosphäre
- attraktive Balkone und Terrassen
- KfW Effizienzhaus 55
- Preise ab EUR 464.900,-

WOHNEN IN ZENTRALER LAGE

Ingersheim, Brunnengasse 3
Hier entstehen 8 hochwertige Wohnungen von 87 m² bis 151 m².
- Personenaufzug
- Offene Wohn-/Essbereiche
- Süd-/Westausrichtung
- Fußbodenheizung
- Moderne Sanitärausstattung
- Tiefgarage

Provisionsfreier Verkauf durch:

INFOS UNTER 0711 / 70 70 79 90
www.suevia-immobilien.de
SIB Suevia Immobilien Beteiligungsgesellschaft mbH

KOMFORTABLE STADTWOHNUNGEN
Architektonisch erstklassiges Wohnprojekt in bester Innenstadtlage

Paulus Wohnbau GmbH · www.paulus-wohnbau.de · Tel. 07144 889830

3,5 Zimmer-EG-Wohnung in Sersheim
Ca. 105 m² Wfl. Balkon, 4-Familienhaus in zentraler, ruhiger Lage. Jede Wohnung mit eigener Heizung. Aufzug. Baubeginn ist erfolgt. 409.000,– €. zzgl. Tiefgarage- und Außenstellplatz.
Ansprechpartner: Markus Schubert, Telefon 07144/262-226 oder Email: markus.schubert@fermo.de.

Biet.-Biss.-Buch: Modernisierte 4 Zimmer-Whg., 89 m² Wfl., Garagenbox, Balkon, EBK, Energieverbrauchsausweis, 80,00 kWh, Effizienzkl. C, Gas, BJ 1974 **359.000,--**
Kirchheim: DHH in ruh. Lage, Garten, Grg., mod. Energieverbrauchsausw., 150,55 kWh, Effizienzkl. E, Pellets, BJ 1978 **459.000,--**
Kleinbottwar: Wohn-/Geschäftshaus, Wfl. 220 m², Do.-Grg., EBK, Terr., BJ 1992 **489.000,--**
Bissingen: 2 FH in ruhiger Lage, 163 m² Wfl., 400 m² Grdst., Grg., 2 Stpl., EBK, Balkon, Wintergarten, Energieverbrauchsausw., 132,20 kWh, Gas, Effizienzkl. E, BJ 1983 **792.000,--**
GARANT Immobilien 07141/97 458-0

Unterstützen Sie schwerstkranke Kinder mit Ihrer Spende
aufwind e.V. BUNTER KREIS LUDWIGSBURG
Kreissparkasse Ludwigsburg. IBAN: DE02 6045 0050 0030 1045 43
SWIFT-Code: SOLADES1LBG

Anzeigen bringen Erfolg.

IMMO-ABC

Abl.	Ablöse	**MFH**	Mehrfamilienhaus
App.	Appartement	**MM**	Monatsmiete
Bj.	Baujahr	**NB**	Neubau
Blk.	Balkon	**Nfl.**	Nutzfläche
DG	Dachgeschoss	**NK**	Nebenkosten
DH	Doppelhaus	**NR**	Nichtraucher
DHH	Doppelhaushälfte	**OG**	Obergeschoss
Do.-Gge.	Doppelgarage	**Öl-ZH**	Öl-Zentralheizung
EBK	Einbauküche	**Prov.**	Provision
EFH	Einfamilienhaus	**REH**	Reiheneckhaus
EG	Erdgeschoss	**RH**	Reihenhaus
ELW	Einliegerwohnung	**Stpl.**	Stellplatz
ETW	Eigentumswohnung	**Terr.**	Terrasse
FBH	Fußbodenheizung	**TG**	Tiefgarage
Gge.	Garage	**TLB**	Tageslichtbad
Grd.	Grund	**UG**	Untergeschoss
Grdst.	Grundstück	**WE**	Wohneinheit
Grt.	Garten	**WG**	Wohngemeinschaft
HMS	Hausmeisterservice	**Whg.**	Wohnung
KM	Kaltmiete	**WM**	Warmmiete
KP	Kaufpreis	**ZKB**	Zimmer/Küche/Bad
KT	Kaution	**Zi.**	Zimmer
Mais.	Maisonette	**ZH**	Zentralheizung

ENERGIESPARVERORDNUNG (EnEV 2014) Mögliche Abkürzungen der Pflichtangaben für den Immobilien- und Mietmarkt

Alle Angaben ohne Anspruch auf juristische Gewähr und Vollständigkeit.

Art des Energieausweises:
BA = Energiebedarfsausweis
VA = Energieverbrauchsausweis

Energiebedarfs- oder Energieverbrauchswerte:
in kWh/(m² a), z. B. 72 kWh/(m² a)

Energieträger der Heizung/HZG:
BHKW = Blockheizkraftwerk
Gas = Erdgas
EGL = Erdgas leicht
EGS = Erdgas schwer
EW = Erdwärme
EE = Erneuerbare Energieträger
FW = Fernwärme
FWD = Fernwärme Dampf
FS = Flüssiggas
Öl = Heizöl
Holz = Holz
HSchn. = Holz Hackschnitzel
Ko = Kohle
LWP = Luftwärmepumpe
NW = Nahwärme
Pellet = Pelletheizung
Solar = Solarheizung
S = Strom
WL = Wärmelieferung
Elek. Boil. = Warmwasser ü. Elektroboiler

Weitere Abkürzungen:
Bj. = Baujahr
A+ bis H = Energieeffizienzklasse
EB-W = Endenergiebedarf für Wärme
EV-W = Endenergieverbrauch für Wärme
EB-S = Endenergiebedarf für Strom
EV-S = Endenergieverbrauch für Strom
E.i.V. = Energieausweis in Vorbereitung

DV Medienhaus
Druck- und Verlagsgesellschaft Bietigheim mbH
Kronenbergstraße 10
74321 Bietigheim-Bissingen
Telefon (07142) 403-0
Fax (07142) 403-125

LAYHER
Sympathisch. Zuverlässig. Schwäbisch.

Jetzt geht´s los ...

VERKAUFSSTART!

PH
Wohnen im Musiker Viertel
PAUL HINDEMITH STRASSE / LB-MÖGLINGEN

in LB-Möglingen,
Paul-Hindemith-Str. 5
Sa., 14.9.19 v. 11:00 - 13:00 Uhr
So., 15.9.19 v. 14:00 - 16:00 Uhr

Nun ist es soweit: In ruhiger Umgebung entsteht unser neues Vorhaben, das gemeinsam mit der Gemeinde Möglingen entwickelt wurde.
Freuen Sie sich auf eine 1A Lage, durchdachte Grundrisse, Top Qualität & Ausstattung.

2,5 Zimmer, Garten €389.800,-
3,5 Zimmer, Balkon €499.800,-
4,5 Zimmer, Garten €583.800,-
3,5 Zimmer, Penthouse €686.800,-
Energieausweis wird erstellt.

FÜR SIE VOR ORT
Projektleiter D. Spahr
0177 623 81 18 / 07143 80 55 -31
spahr@layher-wohnbau.de

BERATUNG + BESICHTIGUNG
Sa. 11:00 - 13:00 Uhr
So. 14:00 - 16:00 Uhr

SACHSENHEIM
SONNENFELD/ EINSTEINSTR. 8

ACHTUNG BAUSTELLE !
Anfahrt über Untermberg

2,5 Zimmer, Balkon	*€314.800,-*
3,5 Zimmer, Balkon	*€379.800,-*
4,5 Zimmer, EG/OG	*€489.800,-*

Energieausweis wird erstellt.

BERATUNG + BESICHTIGUNG
Sa. + So. 14:00 - 16:00 Uhr

FÜR SIE VOR ORT
Projektleiter A.Ziegler
0174 444 77 07 / 07143 80 55 -18
ziegler@layher-wohnbau.de

STEINHEIM
POETENVIERTEL / HEGELSTR. 14

2,5 Zimmer, Garten	*€279.800,-*
3,5 Zimmer, EG/OG	*€359.800,-*
4,5 Zimmer, Balkon	*€439.800,-*

Energieausweis wird erstellt.

Musterwohnungs-Besichtigung in Murr, Heerstr. 30:
Sa.+ So. 10:00 - 12:00 Uhr
Fr. 16.30 - 18:00 Uhr

ES BERÄT SIE GERNE
Projektleiter T. Bürkle
0172 710 25 42 / 07143 80 55 -24
t.buerkle@layher-wohnbau.de

LEONBERG
Ideale Kapitalanlage
WOHNEN AM POMERANZENGARTEN - LINDENSTR. 11

2,5 Zimmer, Garten	*€339.800,-*
3,5 Zimmer, Balkon	*€414.800,-*
4,5 Zimmer, Balkon	*€529.800,-*
3,5 Zimmer, Penthouse	*€579.800,-*

Energieausweis wird erstellt.

BERATUNG + BESICHTIGUNG
Sa. 11:00 - 13:00 Uhr
So. 14:00 - 16:00 Uhr
Mo.+ Fr. 16:30 - 18:00 Uhr

FÜR SIE VOR ORT
Projektleiterin B. Lohmann-Eitel
0163 580 23 92 / 07143 80 55 -29
lohmann-eitel@layher-wohnbau.de

MURR
Jetzt Musterwohnung besichtigen!
ROSEN CARRÉ / HEERSTR. 30

2,5 Zi. Garten ca.62 m²	*€284.800,-*
3,5 Zi. Balkon ca.95 m²	*€419.800,-*
4,5 Zi. Garten ca.101m²	*€419.800,-*
4,5 Zi. Balkon ca.105 m²	*€439.800,-*

Energieausweis wird erstellt.

BERATUNG + BESICHTIGUNG
Sa. + So. 10:00 - 12:00 Uhr
Mi. + Fr. 16:30 - 18:00 Uhr

Ihr Projektleiterteam
li.: Wolfgang Hertner
0175 467 7331 / 07143 8055 26
hertner@layher-wohnbau.de
re.: Thomas Bürkle
0172 710 2542 / 07143 8055 24
t.buerkle@layher-wohnbau.de

WIR EXPANDIEREN

- **GRUNDSTÜCKSEINKÄUFER** *(m/w/d)*
- **TECHN. PROJEKTSTEUERUNG** *(m/w/d)*
- **PROJEKTENTWICKLER** *(m/w/d)*

Wir suchen Verstärkung!
in Vollzeit oder Teilzeit.

Interessiert?
Infos unter
www.layher-wohnbau.de/
unternehmen/karriere

LUDWIGSBURG
WOHNEN IN DER BAROCKSTADT / FUCHSHOFSSTR. 36

2,5 Zimmer, Garten	*€384.800,-*
2,5 Zimmer, Loft-DG	*€498.800,-*
3,5 Zimmer, Balkon	*€429.800,-*

Energieausweis wird erstellt.

BERATUNG + BESICHTIGUNG
So. 12:30 - 14:00 Uhr
Di. 17:30 - 19:00 Uhr

FÜR SIE VOR ORT
Projektleiter W. Hertner
0175 467 73 31 / 07143 80 55 -26
hertner@layher-wohnbau.de

Traum-Penthouse in Leinfelden-Echterdingen, Hauptstr. 132, 4 1/2 Zi., zwei Dachterrassen mit Aussicht bis zur Schwäb. Alb, Aufzug, 1 Minute zur S-Bahn, erstklassige Ausstattung, jetzt noch mit entscheiden! 829.800 €

Energieausweis wird erstellt.

WEITERE INFOS VON
Projektleiter T. Bürkle
0172 710 25 42 / 07143 80 55 -24
t.buerkle@layher-wohnbau.de

BESIGHEIM
BAHNHOFSTRASSE 20

Top-ausgestattete Büroräume ZU VERMIETEN:

- Lichtdurchflutet durch helles Glasdach
- Top Ausstattung inkl. Klimaanlage, Datenanschlüsse etc.
- ca. 100 m² Mietfläche im Geschäftshaus
- zusätzlich 36 m² Lagerfläche / Archiv im EG (optional)
- Zentrale Lage am Bahnhof, ca. 20 Min. nach S oder HN
- großer Kundenparkplatz direkt vor dem Haus
- 1 oder 2 Tiefgaragenstellplätze (optional)
- ab 01.01.2020 oder früher möglich

Infos von Herrn Daniel Rohrbach, Tel. 07143 80 55 -10
vermietung@layher-wohnbau.de

Weitere Projekte finden Sie auf: **www.layher-wohnbau.de**

Tel. 07143 / 80 55 -0
info@layher-wohnbau.de

Wir kaufen Grundstücke zu Höchstpreisen!

LAYHER Sympathisch. Zuverlässig. Schwäbisch. Sie finden uns sicher!

IMMOBILIENGESUCHE

!!! Bitte helfen Sie mit !!! Als erfolgreicher Unternehmer komme ich mit meiner Familie aus dem Ausland zurück. Auf diesem Wege suche ich ein Haus/Villa/Grundstück in guter Lage, bis ca. 2 Millionen EURO. Bieten Sie mir bitte alles an.
Mit der vertrauensvollen Abwicklung habe ich Herrn **Martin Dietz – freier Sachverständiger für Immobilienbewertung beauftragt. m.dietz@garant-immo.de**
GARANT Immobilien 07141/97 458-17

Nettes älteres Ehepaar sucht DRINGEND eine 3-4 Zi.-Whg. in Bietigheim oder Tamm. Ab 80 m² bis 400.000,--. Vielen Dank für Ihr Angebot! **Ansprechpartnerin: Jadranka Zebic, j.zebic@ garant-immo.de**
GARANT Immobilien 07141/97 458-19

PRO|IMO
WIR KAUFEN PROBLEMIMMOBILIEN

Mieterprobleme, Sanierungsstau, finanzielle Engpässe - kein Problem!

Wir kaufen Wohnungen, Mehrfamilienhäuser, Grundstücke sowie Gewerbeimmobilien für den eigenen Bestand.

WIR KAUFEN PROBLEMIMMOBILIEN.
Erhalten Sie innerhalb 48 Stunden ein verbindliches Kaufangebot.

PRO-IMO.DE 07141/6855680

Suche Oma's oder Opa's älteres Häuschen zum Kauf! Liebe Eigentümer, Erbengemeinschaften! Ich suche für Handwerkerfamilie mit 2 Kinder ein Haus mit Gärtle, Zustand egal, Einzug flexibel auch bis in 1 Jahr möglich.

Ich freue mich über Ihr Angebot. Falko Markmann, f.markmann@garant-immo.de
GARANT Immobilien 07141 / 97 458-11

Bleiben Sie im Gespräch – mit Ihrer Anzeige.

VERMIETUNGEN

Umzugsprobleme?

Wir lösen Ihre Umzugsprobleme schnell, zuverlässig und preiswert. Ab- und Aufbau der Möbel durch Schreiner. Ab 2 Mann, Möbelwagen inkl. Transportversicherung und km Stundenpreis € 107,10 inkl. MwSt. Mindestabnahme 4 Stunden, jede weitere Personenbestellung € 41,65 pro Stunde. Preise gelten in Nahbereich bis 125 km. Fernbereiche auf Anfrage.

Telefon (07135) 40 54
Weber Umzüge
74336 Brackenheim
Liegnitzer Str. 7
weberumzug@gmx.de

Sachsenheim-Ochsenbach, helle toll geschnittene
2-Zimmer-Whg.
75 m², Fliesen/Parkett, ruhig gelegen, Küche, Du/WC, Abstellr., möbl., KM € 600,- + NK
Zuschriften unter BZ67026

Geräumiges EFH
ca. 140 m², Gemmrigheim, 6 Zi., WoKü, Blk., Garagenplatz, 2 Hobbyräume, Waschküche, 2 Kellerr., NR, k. HT, KM € 1.200,-
Anfragen:horsta.weber@web.de
Telefon 07143/94979,
Mi u. Sa 14-19 Uhr

Ingersheim, ruhige Lage
4-Zi.-Mais.-Wohnung
EBK, ca. 110 m², ab 1. 12. 19, Garage, Miete auf Anfrage.
Telefon (0171) 4923649

Walheim, helle
3-Zi.-DG-Whg.
68 m², TL-Bad, gr. Blk., EBK, NR, keine Tiere, ab 1.10.19
hpm-schneider@t-online.de

2-Zi.-Whg. (Sachsenheim)
möbl. m. Kü. u. Blk., **sucht alleinst. Frau,** ohne HT, die meinen Haushalt führt, kleine leichte Pflegetätigkeiten übernimmt u. mir was z. Essen kocht. Ich bin Rentner, 81 J. alt, NR, NT, noch rüstig u. vital, m. Eigenh. u. viel Humor. Miete od. Vergütung n. Abspr.
Ernstgem. Zuschriften unter BZ67024

MIETGESUCHE

Ehepaar (DLA MA) sucht
2-Zimmer-Wohnung
keine Ki. + HT, kein DG, mit Blk. od. Terr., ab Nov. evtl. früher in BB od. Umgeb.. **0174/3902784**

Suche dringend
2½-bis 3-Zi.-Whg.
m. Küche, vorzugsw. Tamm-Hohenst., WM € 800,-
Telefon 0171/8664668

Suche wg. Eigenbedarf langfr.
2-Zi.-Wohnung
m. Blk, EBK, in Bi-Bi od. Metterzimmern. Tel. 07143/9677660.

Weltweit tatkräftig.
Soforthilfe, Wiederaufbau und Prävention. **Jeden Tag. Weltweit.**
60 JAHRE Diakonie Katastrophenhilfe

SEPTEMBER 2019

Abomax
Vorteilsprogramm exklusiv für Abonnenten
10 % Rabatt*

Profitieren Sie von Ihren Abovorteilen und sparen jeden Monat mit unseren Coupons bares Geld!

***10% Rabatt** auf die Gesamtrechnung Ihres Einkaufs sowie auf Werkstattleistungen. Ausgenommen sind Sonder- und Aktionsmodelle sowie Produkte der Fa. Puky.

Seifert Zweiräder
Max-Eyth-Straße 8 · 74343 Sachsenheim
Tel. 07147 220 79 65
Mo. – Fr. 10.00 – 12.30 Uhr und 15.00 – 18.00 Uhr
Sa. 9.30 – 13.00 Uhr
mail@seifert-zweiraeder.de
www.seifert-zweiraeder.de

Noch kein Abonnent? Bestellen Sie noch heute Ihre Heimatzeitung:
07142 403-231 leserservice@bietigheimerzeitung.de
Weitere Infos: www.abomax.bietigheimerzeitung.de

BIETIGHEIMER ZEITUNG

SACHSENHEIMER ZEITUNG | BÖNNIGHEIMER ZEITUNG

Lesefreude schenken!

20 €
Gutschein

vom Stadtmarketing Bietigheim-Bissingen, Breuningerland, dem BZ-Kundencenter und vielen mehr!

Bereiten Sie einem lieben Menschen **3 Monate lang einen perfekten Start in den Tag.** Verschenken Sie für **3 Monate** die Zeitung und erhalten Sie als Dankeschön einen **20 € Gutschein** Ihrer Wahl.

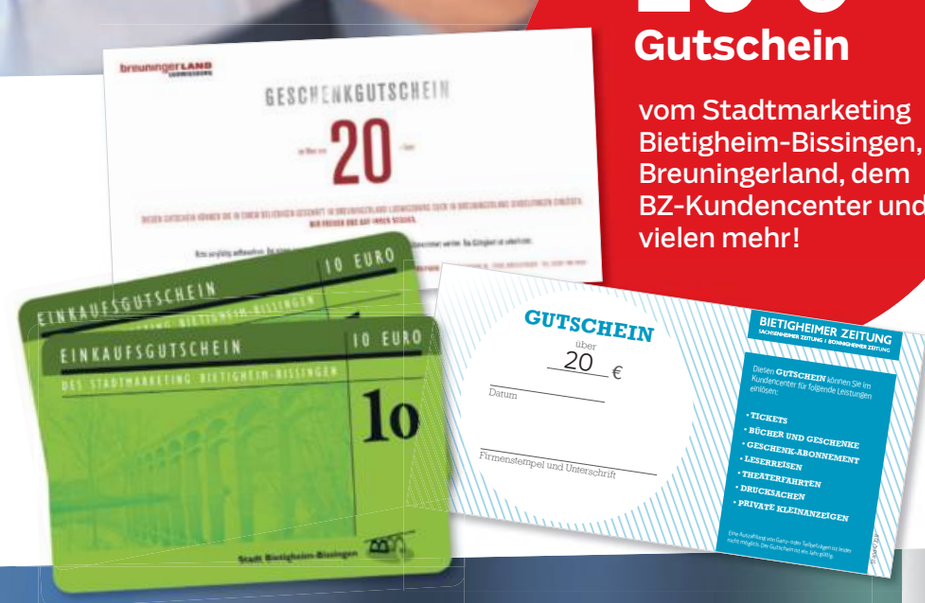

☐ **Ja,** bitte senden Sie die **BIETIGHEIMER, SACHSENHEIMER oder BÖNNIGHEIMER ZEITUNG** für 3 Monate ☐gedruckt oder ☐digital als eZeitung ☐sofort oder ☐ab _____ zum jeweils gültigen Bezugspreis (z.Zt. mtl. 40,60 €) als mein persönliches Geschenk an den Beschenkten. Das Abo endet automatisch.

Meine Daten:

Name, Vorname

Straße, Nr.

PLZ, Ort

Telefon (für evtl. Rückfragen)

E-Mail

Geburtsdatum

Wunschgutschein

Bitte schicken Sie den Gutschein ☐an mich oder ☐direkt an den Beschenkten.
Das Bezugsgeld soll bequem und bargeldlos von meinem Konto abgebucht werden.
☐ **monatlich** ☐ **vierteljährlich**

Ich ermächtige die BIETIGHEIMER, SACHSENHEIMER oder BÖNNIGHEIMER ZEITUNG, Zahlungen von meinem Konto mittels Lastschrift einzuziehen. Zugleich weise ich mein Kreditinstitut an, die von der BIETIGHEIMER, SACHSENHEIMER oder BÖNNIGHEIMER ZEITUNG auf mein Konto gezogenen Lastschriften einzulösen. Gläubiger-ID lautet DE 144 958 782. Die Druck- und Verlagsgesellschaft Bietigheim mbH teilt die Mandatsreferenznummer zu dieser Einwilligung separat mit.

Hinweis: Ich kann innerhalb von acht Wochen, beginnend mit dem Belastungsdatum, die Erstattung des belasteten Betrages verlangen. Es gelten dabei die mit meinem Kreditinstitut vereinbarten Bedingungen.

DE
IBAN

Kreditinstitut (Name und BIC)

Einwilligung: Wir verwenden Ihre uns mitgeteilte Anschrift zur Briefpostwerbung. Dem können Sie jederzeit gegenüber der Druck- und Verlagsgesellschaft Bietigheim mbH, Kronenbergstraße 10, 74321 Bietigheim-Bissingen, widersprechen.

Bitte ankreuzen:
Ich möchte künftig über meine mitgeteilte
☐ **E-Mail-Adresse** ☐ **Telefonnummer**

von der Druck- und Verlagsgesellschaft Bietigheim mbH über eigene journalistische Medienangebote, weitere Verlagsprodukte und Veranstaltungen informiert werden. Ich kann meine Einwilligung jederzeit für die Zukunft in Bezug auf die E-Mail und/oder Telefonwerbung unter obiger Postadresse und insbesondere unter **widerruf@bietigheimerzeitung.de** widerrufen. Ich habe die Widerrufsbelehrung gelesen und akzeptiert.

Datum ✗ Unterschrift

Daten des Beschenkten:

60-0000667

Name, Vorname

Straße, Nr.

PLZ, Ort

Telefon (für evtl. Rückfragen)

E-Mail (bei Digital-Abo erforderlich)

Die Zustellung der gedruckten Ausgabe erfolgt nur im Trägerzustellgebiet. Es gelten unsere AGB.

Widerrufsbelehrung: Die Bestellung kann binnen 14 Tagen ohne Angabe von Gründen formlos ab dem Tag der ersten Zeitungslieferung, nicht jedoch vor Erhalt der Widerrufsbelehrung gemäß Artikel 246a §1 Abs. 1 Nr. 1 EGBGB, widerrufen werden.

Näheres zum Widerrufsrecht und dessen Ausführung (inkl. Formular) können Sie unter **bietigheimerzeitung.de/agb** abrufen.

Jetzt bestellen:

07142 403-231

07142 403-122

leserservice@bietigheimerzeitung.de

Druck- und Verlagsgesellschaft
Bietigheim mbH
Leserservice
Kronenbergstraße 10
74321 Bietigheim-Bissingen

Steelers mit verstärktem Team

Eishockey Nach dem frühen Playoff-Aus 2019 gab es bei den Bietigheimern Veränderungen im Kader. Einige langjährige Spieler sind weg. Ziel in der neuen Saison in der DEL2 ist mindestens das Halbfinale. *Von Claus Pfitzer*

Schnell auf den Kufen und schussstark ist der Steelers-Angreifer Max Lukes (links), der hier an Schwenningens Boaz Bassen vorbei aufs gegnerische Tor schießt. Lukes ist ein Garant für das schnelle Spiel der Bietigheimer. *Foto: Jan Simecek*

Der in der Vorsaison begonnene Umbau des Kaders, die Verjüngung und der Aufbau einer Mannschaft, die zur mit Sehnsucht erwarteten Saison 2020/21 nur punktuell verstärkt werden muss, um dann aussichtsreich um den Aufstieg in die DEL mitspielen kann, geht bei den Steelers voran. Den sieben Abgängen stehen sieben Neuzugänge gegenüber. as Durchschnittsalter des Kaders sank von 27,36 Jahren auf 25,36 Jahre. Erstmals seit sieben Jahren ist eine Torhüterposition wieder mit einem ausländischen Spieler besetzt. Bislang haben die Steelers-Verantwortlichen auch darauf verzichtet, die vierte Kontingentstelle zu vergeben.

Nach dem ungewohnt frühen Aus in den diesjährigen Playoffs soll es in der neuen Spielzeit in der Hauptrunde ein Platz zwischen eins und vier und in den Playoffs mindestens das Halbfinale sein.

Fünf der 13 Neuzugänge sind Defensivspieler, zwei bilden das neue Torhüterduo und fünf sollen dem Sturm neue Impulse, Schnelligkeit und Torgefahr verleihen. Fünf Neue bringen jede Menge Erfahrung mit und kennen die DEL2 aus ihren vorigen Stationen.

Als Meister mit Banska Bystrica in der slowakischen Extraliga kommt Torhüter Stephon Williams zu den Steelers. Der Mann mit Gardemaß ist die klare Nummer eins, tritt als Nachfolger von Sinisa Martinovic aber ein schweres Erbe an. Als Back up vorgesehen ist Cody Brenner, der seine Tauglichkeit in der Vorsaison zwischen den Stangen des Absteigers Deggendorfer EC bewiesen hat. Die ohnehin gut bestückte Verteidigung mit den erfahrenen Nikolai Goc, Max Prommersberger und Benjamin Hüfner erhielt enorme Qualität zugeführt. Tim Schüle kehrt in seine Geburtsstadt und zu seinem Heimatverein zurück und galt in den beiden letzten Spielzeiten als einer der besten Verteidiger der Liga. Eric Stephan absolvierte in der vorigen Saison acht Spiele für die Steelers und wurde nun fest von den Nürnberg Ice Tigers verpflichtet. Bei den Löwen Frankfurt spielten Schüle und Stephan einst Seite an Seite. Der Kanadier Chris Owen bewies seine Qualitäten in 94 Spielen für die Lausitzer Füchse. Als entwicklungsfähiges Talent gilt Fabian Ribitzky, der in Bietigheim seine erste Station im Profibereich antritt. Auch Tobias Schmitz will bei den Steelers den nächsten Schritt machen.

Geht bei den Steelers in seine zweite Saison als Cheftrainer: Hugo Boisvert. *Foto: Jan Simecek*

Mit seiner enormen Schnelligkeit und seinem abgezockten Abschluss soll Lukas Laub eine Waffe im Sturm der Bietigheimer werden. Mit ihm, Max Lukes und Benjamin Zientek verfügt das Team über extrem schnelle und flinke Angreifer. Als Mentalitätsspieler aus seiner langen Zeit bei den Löwen Frankfurt – dort spielte er auch schon mit Laub zusammen – eingeplant ist Brett Breitkreuz, der die Rolle des aggressiven und keinem Zweikampf aus dem Weg gehenden Shawn Weller übernehmen soll.

Der unfreiwillige Abgang von Torwart Sinisa Martinovic, dessen Vertrag nicht mehr verlängert wurde, und die Trennung von Weller und dessen kongenialen Sturmpartners Tyler McNeely sowie das Karriereende von Marcus Sommerfeld und Bastian Steingroß bedeuten im Steelers-Kader eine gravierende Zäsur. Das Trio Martinovic, Weller und McNeely spielt künftig unter dem ehemaligen Steelers-Coach Kevin Gaudet für die Tölzer Löwen. Willie Corrin konnte in seiner Premierensaison nur bedingt überzeugen, auch sein Vertrag wurde nicht verlängert. Für die DEL empfohlen hat sich Torwart Ilya Sharipov.

In der Verteidigung sind die Steelers mit erfahrenen Leuten sehr gut besetzt und weisen eine höhere Qualität als in der Vorsaison auf. Schüle sorgt offensiv für Impulse und ist ein Plus im Powerplay, Goc und Stephan haben ihre Stärken vor allem in der Defensivarbeit. Die Sturmreihen sind eingespielt und haben mit Laub und Breitkreutz zwei Qualitätsspieler dazubekommen. Sie sollen Toregarant Matt McKnight entlasten.

Trainer Hugo Boisvert bekommt nach seiner ersten Saison als Cheftrainer, die unbefriedigend mit dem frühen Playoff-Aus im Viertelfinale endete, die Chance, die verstärkte Mannschaft weiterzuentwickeln und zu beweisen, dass er der richtige Mann ist, um ab 2020 den Aufstieg in die DEL anzugehen. Unterstützung erhält er von Co-Trainer Marc St. Jean, der auch als Sportlicher Leíter fungiert und sich stets im Hintergrund hält. Der umtriebige Geschäftsführer Volker Schoch ist der starke Mann im Verein und unantastbar. Die großen Sponsoren stehen nicht Schlange, der Etat ist breit angelegt und auf viele Schultern verteilt.

Für das Fachmagazin „Eishockey News“ sind die Bietigheim Steelers der Topfavorit auf die Meisterschaft. Als Titelkandidaten gelten die Löwen Frankfurt und der Titelverteidiger aus Ravensburg. Mit einem kleinen, aber feinen Kader gilt auch der EC Bad Tölz mit dem langjährigen Steelers-Erfolgscoach Gaudet als aussichtsreicher Anwärter auf einen der vorderen Plätze.

HANDBALL IN BIETIGHEIM-BISSINGEN

BBM BIETIGHEIM

SPITZENSPORT FÜR DIE REGION

SAISON 2019/2020

SG BBM Bietigheim, hinten von links: Trainer Martin Albertsen, Torwart-Trainer Axel Strienz, Fie Woller, Karolina Kudlacz-Gloc, Maren Nyland Aardahl, Luisa Schulze, Kim Naidzinavicius, Maura Visser, Leonie Patorra,Athletik-Trainer Felix Bauer, Maskottchen Lotte. Vorne von links: Angela Malestein, Kim Braun, Laura van der Heijden, Daphne Gautschi, Valentyna Salamakha, Dinah Eckerle, Joelle Arno, Anna Loerper, Ann Kynast, Amelie Berger, Antje Lauenroth. *Foto: Jan Simecek*

Bereit für Tanz auf vier Hochzeiten

Die SG BBM Bietigheim hat ihren Kader für Albertsens Abschiedstour verstärkt.

Vom Jäger zum Gejagten. Im Vorjahr als Vizemeister noch in Lauerstellung, muss die SG BBM Bietigheim nun als amtierender Deutscher Meister damit leben, dass nicht nur Hauptkonkurrent und Vizemeister Thüringer HC sie vom Thron stoßen möchte.

Trainer Martin Albertsen hat im Sommer jedoch alles dafür getan, dass er sich in seiner Abschiedssaison – er übernimmt ab Juli 2020 die Leitung der Schweizer Handballakademie der Frauen – ein Denkmal unterm Viadukt bauen kann. Den erfolgreichen Kader des Vorjahres hielt er weitgehend zusammen. So verließen lediglich die lange verletzte schwedische Nationalspielerin Daniela Gustin sowie Charris Rozemalen, Ines Ivancok und Anja Hoekstra den Verein.

Die erst 20-jährige Amelie Berger, von Bayer Leverkusen unters Viadukt gewechselt, soll Angela Malestein auf Rechtsaußen entlasten. Maren Nyland Aardahl, die von Byasen IL kam, ackert am Kreis. Dafür ist die Allrounderin Antje Lauenroth zuletzt von dort nach Linksaußen gerückt, soll dort Gustin ersetzen. Die 19-jährige Schweizerin Daphne Gautschi und das 18-jährige Eigengewächs Leonie Patorra sollen im Rückraum von den erfahrenen Kräften wie Kapitänin Kim Naidzinavicius lernen.

Es wird auch in der neuen Saison wohl auf einen Zweikampf zwischen der SG BBM Bietigheim und dem Thüringer HC hinauslaufen. Beim amtierenden Meister ist jede Position doppelt qualitativ hochkarätig besetzt, angefangen vom Tohüterduo Eckerle und Salamakha über den Innenblock und den sehr erfahrenen Rückraum bis hin zu den Außenpositionen und am Kreis. In seiner letzten Saison als Trainer in Bietigheim möchte Albertsen neben dem Alltagsgeschäft in der Liga auch den Pokalwettbewerb nach zwei bitteren Niederlagen im Final Four erfolgreich gestalten und auch in der Champions League mehr reißen als bei den beiden letzten Auftritten.

Die eingespielte und mit erfahrenen Akteurinnen besetzte Mannschaft könnte so in großen Teilen gemeinsam mit Albertsen vor einem möglichen Umbruch in ihre letzte Saison gehen und wird alles daran setzen, den größtmöglichen Erfolg zu erreichen. Der Tanz auf vier Hochzeiten mit Liga, Pokal, Champions League und den Einsätzen in den Nationalteams birgt Gefahren wie Verletzungen und Substanzverlust. Einen Titel hat die SG BBM schon geholt: den Supercup gegen THC. *js/cp*

„Titel zum Abschied“

Interview mit Kim Naidzinavicius, der Spielführerin der SG BBM Bietigheim, vor dem Saisonstart in der Bundesliga.

Warum ist die SG BBM in dieser Runde noch stärker als in der Meistersaison 2018/19?
Kim Naidzinavicius: Ein Vorteil ist, dass wir sehr gut eingespielt sind und nur wenige Neuzugänge integrieren mussten – und diese waren sehr einfach zu integrieren, weil es sowohl sportlich als auch menschlich passt. In der vergangenen Saison haben wir diverse Situationen erlebt, aus denen wir viel gelernt haben.

Rechnen Sie in der Bundesliga wieder mit einem Zweikampf zwischen dem Thüringer HC und Bietigheim?
Das ist derzeit noch schwer einzuschätzen, weil ich keinerlei Einblicke in die Vorbereitung der anderen Teams wie TuS Metzingen, Borussia Dortmund oder Bayer Leverkusen hatte. Wenn man sich die Verpflichtungen dieser Klubs anguckt, denke ich, dass die Spitze etwas breiter geworden ist.

Coach Albertsen verlässt den Klub nach dieser Saison. Wäre da ein Titelgewinn nicht das perfekte Abschiedsgeschenk?
Nicht nur für Martin wird es die letzte Saison in Bietigheim sein. Auch einige Spielerinnen werden nach diesem Jahr ihre Handballschuhe an den Nagel hängen. Es wäre toll, wenn wir diese Spielerinnen und unseren Trainer gebührend verabschieden könnten. Das geht am besten mit Titeln. *Andreas Eberle*

LESERSHOP

Montag – Freitag 8.30 – 18.00 Uhr
Samstag 7.30 – 11.00 Uhr

Kundencenter (Parkplätze kostenlos)
Kronenbergstraße 10
74321 Bietigheim-Bissingen

BIETIGHEIMER ZEITUNG
SACHSENHEIMER ZEITUNG | BÖNNIGHEIMER ZEITUNG

Der Ernährungs-Docs-Taschenkalender 2020
„Mehr als die Hälfte unserer Erkrankungen sind ernährungsbedingt. Es liegt auf der Hand, das Übel an der Wurzel zu packen, statt zur Pille zu greifen.” Richtig kochen bei Krankheit – das geht einfach und lecker! Auch gesunde Menschen können mit bewusstem Essen vielen Krankheiten vorbeugen. Inhalt: Ernährungstipps & Rezepte, Terminkalender mit Wochenplaner, Platz für Notizen inkl. Lesebändchen.
10,00 €

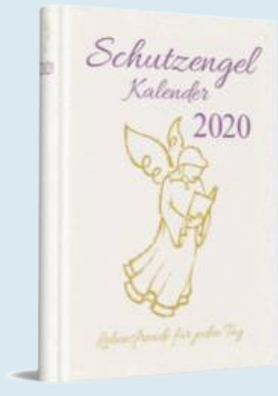

Schutzengelkalender 2020
Der wunderschön gestaltete Jahresplaner inspiriert jeden Tag aufs Neue mit Engelbotschaften, kraftvollen Zitaten und besinnlichen Gebeten und Gedichten. Die Tage werden so zu einer Begegnung mit den Engeln, die zu einem Leben voller Gelassenheit, Leichtigkeit und Lebensfreude anregen. So manches Unwesentliche des Alltags tritt in den Hintergrund, um Raum für das Wesentliche entstehen zu lassen. Der Engelkalender bietet darüber hinaus viel Platz für persönliche Einträge und Termine. Ein himmlischer Lichtblick auf dem Weg zu mehr Glück, Erfüllung und Weisheit.
5,95 €

Verkauf solange Vorrat reicht.

DV Medienhaus · **Druck- und Verlagsgesellschaft Bietigheim mbH** · Kronenbergstraße 10 · 74321 Bietigheim-Bissingen

SONDERVERÖFFENTLICHUNG

Herbst im Zabergäu

Besser informiert.
Mehr er**leben.**

Zauberei, Comedy und Jazz

Kultur Die neue Spielzeit in der Güglinger Herzogskelter startet im Oktober mit Veranstaltungen aus verschiedenen kulturellen Genres

Güglingen. Die Singer- Songwriterin Pe Werner eröffnet am Freitag, 11.Oktober, mit ihrem Best of Programm „Von A nach Pe“ die Spielzeit der Güglinger Kultursaison. Zusammen mit ihrem kongenialen Begleiter Peter Grabinger am Flügel begeistert sie nicht nur mit ihren poetischen und satirischen Songtexten, sondern auch mit Plaudereien aus dem Nähkästchen.

Lachmuskeln braucht man am Freitag, 22. November, wenn es bei Helge und das Udo, bestehend aus 60 % zungenfertigem Kieler und 70% ganzkörperkomischem Schwabe, wieder so richtig läuft. Mit ihrer eigenen Mischung aus Anspruch und Unfug, aus Handwerk und Blödsinn und aus Anarchie und Präzision kommt das Publikum aus dem Lachen kaum noch heraus. Kurz vor Weihnachten, am Samstag, 21. Dezember, wird es beim traditionellen Konzert des Württembergischen Kammerorchesters Heilbronn besinnlicher. Zusammen mit dem renommierten Solisten Vilém Veverka an der Oboe kann man sich auf ein weihnachtliches Programm freuen. Am Samstag, 18. Januar 2020 heißt es dann „Let the Show begin“, wenn die Zauberer Siegfried & Joy auf den Bühnenbrettern stehen. Die beiden lassen Gegenstände schweben, vollführen mystische Teleportationen oder lesen die Gedanken ihres Publikums. Eines wird da schnell klar: die beiden beherrschen ihre Kunst. Mit Herz, Spontanität und einer großen Portion Selbstironie holen Siegfried und Joy selbst Zauberskeptiker ab und zeigen, dass Zauberei alles andere als antiquiert und eingestaubt sein kann. Ein Abend für die ganze Familie.

Pe Werner eröffnet am Freitag, 11.Oktober, mit ihrem Best of Programm „Von A nach Pe“ die Spielzeit der Güglinger Kultursaison.

Am Freitag, 6. März 2020 gastiert mit Dieter Ilg dann eine wahre Größe des europäischen Jazz. Mit seinem Trio lädt er ein zum musikalischen Fest anlässlich des 250. Geburtstags von Ludwig van Beethoven. Bereits seit Jahren gehört Dieter Ilg zu den einflussreichen Stimmen des europäischen Jazz. Seine elektrisierende Vitalität, intelligente Neugier, technische Brillanz und totale Hingabe an den Moment brachten ihm internationale Reputation ein. Zum Saisonabschluss treffen sich wieder Musik und Comedy, wenn die Schönen Mannheims am 25. April 2020 mit ihrem aktuellen Programm „Entfaltung“ ihre musikalischen und schauspielerischen Qualitäten unter Beweise stellen. Immer mit der Einsicht: „Ein Leben ohne Macken und Phobien ist möglich, aber sinnlos. Vor allem weit weniger lustig.“ Alle Vorstellungen beginnen jeweils um 20 Uhr.

Die Abendkasse öffnet um 19 Uhr. Karten gibt es im Rathaus Güglingen, Telefon: 07135/ 1080 oder unter www.reservix.de. Detaillierte Programminformationen unter www.gueglingen.de.

Kunst – Genuss – Handwerk

Genussreiches Wochenende in der Eibensbacher Straße in Güglingen am 14. und 15. September

Güglingen. „Kunst – Genuss – Handwerk“ heißt es wieder an der Eibensbacher Straße in Güglingen am Samstag, 14. September, von 14 bis 20 Uhr und am Sonntag, 15. September, von 11 bis 18 Uhr. Die Fachgeschäfte „Kunst & Natur“ mit Ofenbau Marggraf und die „Sonnenblume“ überraschen ihre Gäste und Kunden diesmal mit einem genussreichen Wochenende und allerlei Besonderheiten aus der Region. Genuss für alle Sinne verspricht dieser achte Markt mit dem vielsagenden Namen. Künstler, Kunsthandwerker, regionale Selbstvermarkter, Gastronomen und Weingüter bieten ihre Produkte an. Am Samstagnachmittag begeistert Jana Abbt, Sängerin und Songwriterin aus dem Raum Bietigheim-Bissingen mit souliger Stimme und Gitarre. Ihr Live-Programm besteht neben eigenen Liedern aus Coversongs der neueren und älteren Zeiten: von Ed Sheeran über Pink, Sting und Bon Jovi bis hin zu Johnny Cash und Elvis.

Am Sonntag ist das Acoustic Swing Duo für die musikalische Umrahmung zuständig: echte Straßenmusik mit Saxofon, Klarinette, Gitarre, Banjo und Gesang. Die Aussteller von „Kunst – Genuss – Handwerk“ sind Ursula Weissert-Hartmann (Kreatives Flechtwerk), Christa Laiß (Flotte Klamotten), Cassismanufaktur Danner (Alles aus der Johannisbeere), Eschenatura (Seifen & Kosmetik Manufaktur), Steffen Würtz (Sattlerei), Anja Muth (die Schmuckmanufaktur), neugebauer b_ (muster.ornament.papier), Geiger´s Apfelland (Äpfel und Saft), Andreas Reißer (Designschmuck), Annerose Schmid (Ideen aus Stoff), Petra Dinse (Backzauber), Jana Kießling (handgefertigte Filzschalen und Glasperlen), Marion Schlichenmaier (Chutneys, Marmeladen), Susanne Richardson (Armbänder) Gudrun Mohacsi (Hotte & Hü, Stofftiere), Ulrich Hinder (Holz-Art-iges), Gaby Riecker (Keramik), Annette Schuh (Malerei), Ursula Staiber (Kunsthandwerk aus Guatemala), Weingut Storz (Regionaler Wein und Sekt), Erika Würtz (Kartoffeln, Kaffee, Kuchen), Peter Dzieciol (Schwäbisch-Hällisches vom Grill), Weingärtner Cleebronn-Güglingen (Regionaler Wein und Sekt) Walter Strenger (Honig und Bienenprodukte) Markus Schneider (Gedrechseltes), Daniela Paprocki (Keramik), Elisabeth Marggraf (Leckeres vom Holzbackofen), Reinhold Rottenbiller (Bürstenmacher), Familie Harsch (Eier und Nudeln), Gerda Ott (Edelsteine als Begleiter).

Zum achten Mal bieten Künstler, Kunsthandwerker, regionale Selbstvermarkter, Gastronomen und Weingüter auf dem Markt „Kunst – Genuss – Handwerk“ ihre Produkte an.

HERZOGSKELTER
RESTAURANT · HOTEL
Deutscher Hof 1
74363 Güglingen
Tel.: 0 71 35 / 9 30 61-0
info@herzogskelter.de
www.herzogskelter.de
Mittwoch Ruhetag
Küchenzeiten:
Montag bis Freitag 11.30 Uhr bis 14.00 Uhr
18.00 Uhr bis 22.00 Uhr
Samstag 18.00 Uhr bis 22.00 Uhr
Sonntag 11.30 Uhr bis 14.00 Uhr
18.00 Uhr bis 21.30 Uhr

www.holzbau-peter.de
Cleebronn
0 71 35 / 9 88 50

HERZOGSKELTER GÜGLINGEN – SAISON 2019/2020
FREITAG, 11. OKTOBER, 20 UHR
Pe Werner
„Von A nach Pe“
FREITAG, 22. NOVEMBER, 20 UHR
Helge & das Udo
„LÄUFT“
SAMSTAG, 21. DEZEMBER, 20 UHR
Württembergisches Kammerorchesters Heilbronn
Weihnachtskonzert
SAMSTAG, 18. JANUAR 2020, 20 UHR
Siegfrid & Joy
Zaubershow
FREITAG, 6. MÄRZ 2020, 20 UHR
Dieter Ilg Trio
(Dieter Ilg, Rainer Böhm, Patrice Herál)
Konzert: „Mein Beethoven“
SAMSTAG, 25. APRIL 2020, 20 UHR
Schöne Mannheims
„Entfaltung“
Nähere Information und weitere Veranstaltungen unter www.gueglingen.de
Karten gibt es an allen Reservix-Vorverkaufsstellen, unter www.reservix.de oder direkt beim Veranstalter unter 07135/1080, Veranstalter: Stadt Güglingen

Jetzt entsorgen
Grünschnitt, Wurzeln, Stark- und Altholz, Friedhofs- und Gewerbeabfall
und mitnehmen
Erdenmischungen, Kompost, Rindenmulch und Hackschnitzel bei
AKG
Stettenklinge 1 · 74397 Pfaffenhofen
Tel. 07046 880 860 · www.akg-bio.de

SONDERTHEMA

Wirtshaus am See
Fronhälde, 74374 Zaberfeld
www.wirtshaus-am-see.info
Genießen Sie frisch aus unserem Smoker:
Steaks von der schwäbisch Hällischen
Rote Wurst aus der Landmetzgerei Hochwald

Wir sind beim 8. Markt „Kunst Genuss Handwerk“ in Güglingen dabei.
Storz
am Michaelsberg unweit von Tripsdrill
Verkauf: Neumagenheim 2 (beim Golfplatz)
Telefon (0 71 35) 85 24 · Fax 26 17
Öffnungszeiten:
Montag – Freitag 18 – 20 Uhr · Samstag 9 – 15 Uhr,
oder nach Vereinbarung.
Jeden 1. u. 3. Sonntag im Monat von 9.30 bis 11.30 Uhr.
www.privatkellerei-storz.de

EDEKA Auracher
Georg-Kohl-Str. 49 • 74336 Brackenheim • Tel.: 07135 930620
Emil-Weber-Str. 31 • 74363 Güglingen • Tel.: 07135 960410
Wir ♥ Lebensmittel.

Herzliche Einladung
An die Eibensbacher Straße in Güglingen
14. September von 14 – 20 Uhr
Jana Abbt – akustische Live-Musik
15. September von 11 – 18 Uhr
Straßenmusik mit dem Acoustic Swing Orchestra
Serviert werden handwerkliche, künstlerische, musikalische und kulinarische Köstlichkeiten.
Sonnenblume Gudrun Forstner
Kunst & natur W. Hoerz
Ofenbau Ulrich Marggraf
Eibensbacher Straße 31 | 74363 Güglingen | Tel. 07135-5643 / 4856
www.kunstundnatur.de

SONDERVERÖFFENTLICHUNG

Tag der offenen Tür am **16. September**

Aktuelle Trends und viele Schnäppchen

Großer Lager-Räumgsverkauf bei Wallner Zweiräder in Bissingen mit tollen Rabatten.

So langsam verabschiedet sich der Sommer – doch die neuen Fahrradmodelle stehen bereits in den Startlöchern. „Viele sind auch bereits bei uns eingetroffen, weswegen wir Platz im Lager brauchen“, erklärt Robert Wallner, Inhaber des Fachgeschäfts Wallner Zweiräder in Bissingen.

Aus diesem Grund startet er in seinem Fachgeschäft in der Carl-Benz-Straße 24 am Montag, 16. September (montags ist normalerweise geschlossen) mit einem Tag der offenen Tür einen großen Lager-Räumungsverkauf. Bis zum 27. Oktober können die Kunden hier bei Einzelstücken oder auch E-Bikes tolle Schnäppchen machen: So gibt es auf Einzelstücke und Auslaufmodelle bis zu 25 Prozent Rabatt, auf E-Bikes sogar bis zu 50 Prozent.

Als Profi weiß Wallner, dass Fahrradhelme allerspätestens nach fünf Jahren ersetzt werden müssen, denn: „Helme altern“, sagt er aus Erfahrung, „sie werden porös und verlieren die Stabilität, weil die Weichmacher sich auflösen.“ Um seine Kunden zu motivieren, für ihre eigene Sicherheit zu sorgen und einen nach neuesten Erkenntnissen der Technik gefertigten Helm zu kaufen, gewährt er bei jedem Kauf eines neuen und der Abgabe eines alten Helms eine „Abwrackprämie“ von 15 Prozent. „Ein neuer Helm ist günstiger als ein neuer Kopf“, so seine Philosophie, „die Sicherheit unserer Kunden liegt uns sehr am Herzen.“

Sicherheit ist ihm auch in einem weiteren Bereich seines Betriebs wichtig: der Reparaturwerkstatt, die er als Meister mit einem Knowhow leitet, das immer auf dem neuesten Stand ist. „Als Meisterbetrieb sind wir gute Ansprechpartner auch bei den neuesten Trends“, so Robert Wallner. Geschult mit zertifizierten Weiterbildungen zum Beispiel im Bereich Bremsen, Motortechniken, Software-Updates für E-Bikes oder Schaltungen übernimmt er alle Reparaturarbeiten für E- und normale Bikes. „E-Bikes müssen häufiger gewartet werden als normale Fahrräder – sie unterliegen einem größeren Verschleiß, weil sie schneller und oft auch weiter gefahren werden“, weiß er aus Erfahrung.

Alternative Leasing

Wallner Zweiräder ist auch JobRad-Partner. Ein Jobrad macht Spaß, hält fit, ist kostengünstig und clever! Arbeitnehmer haben die Möglichkeit, ihr Wunschrad über ihren Arbeitgeber zu beziehen und damit immer mobil zu sein – auf dem Weg zur Arbeit und in der Freizeit. Wie Arbeitnehmer ihr Traumfahrrad über ihren Chef beziehen können, erklärt Robert Wallner: „Sie suchen sich Ihr Wunschrad in meinem Laden aus. Die monatlichen Raten werden von Ihrem Bruttogehalt einbehalten. Dank vorteilhafter Versteuerung sparen Sie deutlich gegenüber dem Direktkauf – bis zu 40 Prozent.“ Das JobRad-Konzept ist einfach und überzeugend: Wer radelt, trägt aktiv zum Umweltschutz bei, spart häufig Zeit, ist fitter und gesünder. Und davon profitieren auch die Arbeitgeber. Fahrradpendler sind aufs Jahr gesehen im Schnitt zwei Tage weniger krank. Kein Wunder, dass bereits über 15 000 Arbeitgeber, darunter etwa Bosch, SAP und Deutsche Bahn, vom JobRad- Modell überzeugt sind. Sie profitieren von gesünderen und motivierteren Mitarbeiterinnen und Mitarbeitern. Und was viele nicht wissen: Als Dienstfahrrad können Kunden sowohl ein Stadt- und Tourenfahrrad, als auch ein Mountainbike und Rennrad, E-Bike, Liege-, Lasten- oder Faltrad wählen – und zwar Hersteller- und Modellunabhängig. Fachhändler Robert Wallner informiert gerne über alle Vorteile des JobRads.

Robert Wallner (rechts) startet am 16. September einen großen Lager-Räumungsverkauf. *Fotos: Richard Dannenmann*

Sicherheit ist wichtig: Auf alte Helme gibt es eine Abwrackprämie von 15 Prozent beim Neukauf eines Helms.

Auch Zubehör rund ums Fahrrad und E-Bike bietet Wallner Zweiräder in der Carl-Benz-Straße 24 an.

Die neue Ware ist bereits da, das Lager muss leer werden: Auf Einzelstücke, Auslaufmodelle und E-Bikes gibt es bis zu 50 Prozent Rabatt.

CAMPUS

E-BIKES
CUSTOM MADE

LESER**REISEN**

Kundencenter (Parkplätze kostenlos)
Kronenbergstraße 10
74321 Bietigheim-Bissingen

Beratung und Buchung nur telefonisch
unter 07142 / 403-0

BIETIGHEIMER ZEITUNG
SACHSENHEIMER ZEITUNG | BÖNNIGHEIMER ZEITUNG

MADEIRA

Reisetermin: 26. Januar bis 2. Februar 2020

REISEGRUNDPREIS: **999,– €**
(pro Person im DZ)
Einzelzimmerzuschlag: 200,- €

Die ganzjährig blühende Insel im Atlantik bietet zwischen der Hauptstadt Funchal und dem wolkenverhangenen Gipfel Pico Ruivo eine Welt der Kontraste: Von der atemberaubenden Steilküste im Süden über die mystische Hochebene Paúl da Serra bis zu den Lava-Schwimmbecken im Norden und wieder hinauf ins üppig grüne Bergland mit rauschenden Wasserfällen und dem Netz von Bewässerungskanälen, den Levadas, an denen entlang fast immer ein Wanderweg verläuft.

Reiseveranstalter:
AtourO GmbH Martin-Luther-Straße 69, 71636 Ludwigsburg

Mindestteilnehmerzahl: 20 Personen.

REISEPROGRAMM (Auszug):

1. Tag: 26.01.2020 Anreise
2. Tag: 27.01.2020 Stadtrundfahrt Funchal, Markthalle, Madeira Wine Company
3. Tag: 28.01.2020 Nordosten - Wanderung
4. Tag: 29.01.2020 Gärten der Quintas
5. Tag: 30.01.2020 Tag zur freien Verfügung
6. Tag: 31.01.2020 Westtour
7. Tag: 01.02.2020 Nonnental - Monte - Tropischer Garten
8. Tag: 02.02.2020 Rückflug

LEISTUNGEN:

- Charterflug ab/bis Stuttgart nach Funchal und zurück in der Economy-Class (vorgesehene Fluggesellschaft: TUIfly)
- Flughafen-/Sicherheitsgebühren und aktueller Kerosinzuschlag (Stand: März 2019)
- Transfers und Ausflüge mit einem landestypischen Bus
- 7 Übernachtungen im 4-Sterne- Hotel Alto Lido, Funchal (Änderungen vorbehalten)
- Unterbringung in Doppelzimmern mit Bad oder Dusche/WC
- Halbpension: Täglich Frühstück und Abendessen im Hotel
- Umfangreiche Ausflüge laut Programm
- Eintrittsgelder laut Programm
- Örtliche, Deutsch sprechende Reiseleitung während der Ausflüge
- Madeira-Reiseführer je gebuchtem Zimmer

Ihr Hotel:

4**** Alto Lido, Funchal. 2018 komplett neu renoviert, erstrahlt das Hotel Alto Lido im neuen Glanz. Das Hotel liegt ca. 500 m von den Lido-Meerwasserschwimmbädern und 2,5 km vom Zentrum Funchals entfernt. Die Zimmer sind modern eingerichtet und verfügen über Teppich, Bad/Dusche/WC, Telefon, SAT-TV, Klimaanlage, Safe, Fön und seitlichem Meerblick. Den Gästen stehen neben Restaurant und Bar ein beheiztes Hallenbad mit Schiebedach und 2 Pools zur Verfügung. Landeskategorie: 4 Sterne

Anmeldeschluss 15. Oktober 2019

Fotos: iStock, pixabay, Veranstalter

BIETIGHEIM-BISSINGEN

Unser Stadtteil BISSINGEN

TV- und SAT-Service
Geiger
Inh. Ralf Geiger
(0 71 42) 91 74 55
Meisterbetrieb · Eigene Werkstatt mit Kundendienst
74321 Bietigheim-Bissingen ·
Gerokstraße 32
• Individuelle Beratung • Verkauf
E-Mail: ServiceGeiger@gmx.de
www.iq-geiger.de
TV • Telekommunikation
HiFi • SAT • Kabel

Enz-Apotheke im Zentrum
Dr. Martine Strobel e. Kfr.
Kreuzstr. 12 · 74321 Bietigheim-Bissingen
Tel. 07142/920013 · Fax 07142/920014
E-Mail info@enz-apotheke.com
Im September 2019 erhalten Sie bei uns
20% Rabatt
auf einen Artikel Ihrer Wahl bei der Abgabe dieses Coupons*
*gilt nicht für verschreibungspflichtige Arzneimittel, bereits preisreduzierte Artikel und Rezeptgebühren.

BB MARKISEN
Terrassendächer & Sonnenschutz
markilux
Wörthstraße 2 74321 Bi.-Bissingen
Tel. 07142/39 39 www.bb-markisen.de

Leitungswasser quellvital
feinst filtriert
einfach nur gut
Staiger natürlich
Beste Energie für Mensch und Umwelt
Burgstraße 3
Bietigheim-BISSINGEN
Tel.(07142)33377
www.staiger-solar.de

DU - gesund - schön
Valentina Laferla
Gesundheits-Schönheitszentrum
DU - gesund - schön
Valentina Laferla
Leintalstr. 2
74321 Bietigheim-Bissingen
Mobil: 0173 7345319
www.du-gesund-schoen.de

Ihr Angelshop in Bietigheim-Bissingen
Köderbox
Die Adresse für alles rund ums Angeln!
Kreuzstr. 4, 74321 Bietigheim-Bissingen
Telefon: 0 71 42/ 9 19 99 00
www.maldini-fashion.com
facebook.com/koederbox
ÖFFNUNGSZEITEN: Mi.: 17 – 19 Uhr, Fr.: 17 – 19 Uhr + Sa.: 10 – 14 Uhr

RUYI
CHINA-RESTAURANT
ALLES GUT
FEINSTE CHINESISCHE KÜCHE
Bahnhofstraße 145
74321 Bietigheim-Bissingen
Telefon 07142 · 9192858
ÖFFNUNGSZEITEN
täglich
11.30 - 14.30 & 17.30 - 23.00 Uhr
www.ruyi-restaurant.de

Kompetente Beratung für Ihre Werbung:
PETER SCHRAMM
MEDIABERATER
Tel. 07142 403-273
Fax 07142 403-171
peter.schramm@bietigheimerzeitung.de

kobold
DIE KOBOLD FAMILIE FÜR SIE IN BIETIGHEIM!
▮ Persönliche und individuelle Beratung
▮ Regelmäßiger, kostenloser Service-Check
▮ Hilfe bei Produktfragen
▮ Verbrauchsmaterialen und Zubehör
SEIT 5 JAHREN FÜR SIE DA CHRISOVALANTIS MORFIS
VORWERK
Mobil 0172 / 756 39 22
chrisovalantis.morfis@kobold-kundenberater.de

VONDERLIND
Fachzahnärztin für Kieferorthopädie
Bietigheim-Bissingen
Ihre Fachzahnärztin für Kieferorthopädie in Bietigheim-Bissingen...
0 71 42 - 91 888 70
Wir freuen uns auf Sie!
Kreuzstrasse 21 | 74321 Bietigheim-Bissingen | info@kfo-vonderlind.de | www.kfo-vonderlind.de

WALLNER ZWEIRÄDER
MEISTERBETRIEB
www.wallner-zweiraeder.de

iD Ihr Drogeriemarkt
„iD" – IHR DROGERIE-MARKT IN BISSINGEN
Alles für Schönheit, Gesundheit, Haushalt, Reinigung, Hygiene, Baby und Kleinkind, Körperpflege und vieles mehr ...
Lassen Sie sich von unseren Angeboten und unserem Service überzeugen.
Herzlich willkommen bei iD!
Haushaltsartikel
Haarpflege
iD – Ihr Drogeriemarkt in Bissingen
Bahnhofstraße 2
74321 Bietigheim-Bissingen
Tel.: 07142 919 80 24
Mo – Fr 8.00 – 19.00 Uhr
Sa 8.00 – 14.00 Uhr

EVA KREUCHAUF
ÄRZTLICHE PRAXIS FÜR INTEGRATIVE MEDIZIN
· Akupunktur
· Naturheilverfahren
· Kinder- und Jugendpsychiatrie
· Psychotherapie
Termine nach Vereinbarung · Bahnhofstr. 38
74321 Bietigheim-Bissingen · Tel. 07142 3394313
info@pim-kreuchauf.de · www.pim-kreuchauf.de

SCHNITZEL HOF
Wir suchen Verstärkung
auf 450,- Basis
Küche & Service
Sehr gute Bezahlung
Wir freuen uns auf Dich
bietigheim@schnitzelhof.de
TÄGLICH AB 11 UHR DURCHGEHEND
WWW.SCHNITZELHOF.DE
Großer verglaster Veranstaltungsraum bis 80 Personen
Tel.: 07142 9938490 | Flöserstraße 60/3 | Bissingen | Rommelmühle

STADT BESIGHEIM

BESIGHEIM

EINKAUFEN IN

DEUTSCHLANDS SCHÖNSTEM WEINORT

DIE RUNDSCHAU · BÖNNIGHEIMER · SACHSENHEIMER · BIETIGHEIMER ZEITUNG

BESIGHEIMER WINZERFEST 13. - 16. SEPTEMBER 2019

Besser informiert. Mehr erleben.

MANCHMAL ZAHLT ES SICH AUS, DER ZWEITE ZU SEIN.
AUTOHAUS HÄRTER
JUNGWAGEN
JAHRESWAGEN
GEBRAUCHTWAGEN
Wir lieben Autos.
www.opel-haerter.de
Autohaus Härter GmbH
Gottlob-Müller-Str. 1 / B27 · Besigheim · Tel. 0 71 43 / 3 60 25

IMMO-SHOP-BESIGHEIM
IHR PARTNER FÜR IMMOBILIEN IN DER REGION
Stadtnahes, barrierefreies Wohnen
Besigheim, Bietigheimer Straße 67-69
Mehr Infos unter Fon 07143/ 96 86 53
Provisionsfreier Verkauf
3,5-Zi-Whg, 1.OG, ca. 93 m² KP: ab 346.000 €
3,5-Zi-Whg, 2.OG, ca. 97 m² KP: ab 396.000 €
4,5-Zi-Whg, 1.OG, ca. 119 m² KP: ab 471.000 €
4,5-Zi-Penth.-Whg, ca. 135 m² KP: ab 699.000 €
WWW.IMMO-SHOP-BESIGHEIM.DE
HAUPTSTR. 18 · BESIGHEIM

Wir leben Farbe.
Wir lieben Effekte.
BASF steht für Chemie, die verbindet. Auch in den Gemeinden, in denen wir leben und arbeiten. An unserem Pigment-Standort in Besigheim teilen wir unsere Leidenschaft für Buntpigmente und wir unterstützen Aktivitäten, die Menschen zusammenbringen. Für eine Gemeinde, in der es sich zu leben und arbeiten lohnt.
BASF Pigment GmbH
COLORS & EFFECTS
BASF We create chemistry

HÖRBERATUNG PETER SCHAUB
SEIT ÜBER 20 JAHREN
Wer die Wahrheit im Wein finden will, darf die Suche nicht schon beim ersten Glas aufgeben.
Wir wünschen schöne Stunden auf dem Winzerfest.
Hörgeräte · Gehörschutz · Hörtraining · Tinnitus Therapie
Wir helfen verstehen. www.hoerberatung-schaub.de
Bietigheim-Bissingen · Kronenbergstraße 12 · Fon 0 71 42 / 94 39 39
Besigheim · Bahnhofstraße 5 · Fon 0 71 43 / 40 68 04

Ein Fest der Begegnung

Besigheim feiert in diesem Jahr wieder sein traditionelles Winzerfest.

Beim Fischerstechen gehen die meisten Kahnführer früher oder später Baden. *Fotos: Helmut Pangerl*

Höhepunkt des Besigheimer Winzerfestes ist der historische Festzug, der durch die Innenstadt Besigheims führt.

Herausgeputzt präsentiert sich die mittelalterliche Stadt an Enz und Neckar ihren Gästen, denn schließlich ist das Winzerfest stets ein Höhepunkt im Festleskalender. Die unvergleichliche Atmosphäre in den Gassen und Winkeln zwischen den schmucken Fachwerkhäusern bildet den passenden Rahmen für ein unvergessliches Weinfesterlebnis. Die Innenstadt von Besigheim ist über die Festtage verkehrsfrei.

Zusammen mit der Felsengartenkellerei Besigheim bieten die Vereine und Organisationen der Stadt an zahlreichen Weinständen das gesamte Weinsortiment an. Ein besonderes Erlebnis sind die Gewölbekeller, die anlässlich des Winzerfestes öffnen und bewirtet sind. Das Weindorf unterm Schirm auf dem Kelterplatz ist wieder Mittelpunkt des Festgeschehens, aber auch an vielen anderen Plätzen in der Stadt wird ein buntes Programm an den vier Festtagen geboten. Auf drei Hauptbühnen sorgen zahlreiche Bands für gute Unterhaltung.

Das Speisenangebot umfasst nationale und internationale Spezialitäten, vor allem aber auch schwäbische Köstlichkeiten.

Das Winzerfest beginnt am Freitag, 13. September um 19.30 Uhr auf dem Kelterplatz, Bürgermeister Steffen Bühler wird mit Unterstützung der Besigheimer Schultesgruppe das Fest eröffnen und die neue Besigheimer Weinprinzessin inthronisieren. Die Sportschützen werden das Besigheimer Winzerfest anschießen und die Stadtkapelle Besigheim wird die Eröffnung musikalisch umrahmen.

Anschließend spielt ab 20 Uhr die „All Style Groove Band“ aus Löchgau zur musikalischen Unterhaltung.

Auf der Marktplatzbühne wird ab 19 Uhr die Band „Campus“ und auf der Bühne bei der Stadtkirche wird ab 20 Uhr die Band „Geröllheimers“ das Publikum unterhalten.

Am Winzerfestsamstag, 14. September bieten die Besigheimer Gästeführer „Historische Altstadtführungen“ an. Treffpunkt für die deutschsprachigen Führungen um 15 Uhr und um 17 Uhr und für die englischsprachige Führung um 16 Uhr ist jeweils am Waldhornturm. Außerdem ist der Waldhornturm von 13 Uhr bis 18 Uhr geöffnet.

Von 13 Uhr bis 16 Uhr werden ab dem Europaplatz Segwayfahrten in die Weinberge angeboten.

Und um 14 Uhr startet das schon traditionelle Fischerstechen auf der Enz – prämiert werden dabei neben den besten Teams auch wieder die originellsten Outfits.

Ab 17 Uhr gibt es dann auf der Marktplatzbühne verschiedene Darbietungen, unter anderem mit verschiedenen Gruppen des Tanzsportclubs Besigheim und den ungarischen Tanzgruppen „Felvidék“ und „Székely Unokák“ aus der ungarischen Partnerstadt Bátaszék.

Der Musikverein Mundelsheim sorgt ab 18 Uhr auf dem Kelterplatz für Stimmung und gute Laune, ab 19 Uhr spielt die Band „Talking Loud“ auf der Marktplatzbühne und ab 20 Uhr die Band „Bob’s Finest“ auf der Bühne bei der Stadtkirche.

Der Fasskeller in der Stadthalle Alte Kelter Besigheim wird in diesem Jahr von Neckar-Enz-Kulturevents bewirtschaftet. Freitags und samstags gibt es Partymusik und am Sonntagabend wird eine gesellige Weinprobe „Komödie & Wein“ angeboten. Die Gäste können das Feuerwerk auf der Terrasse der Stadthalle Alte Kelter bewundern.

Das traditionelle Winzerfestblasen der Posaunenchöre Besigheim und Ottmarsheim vom Waldhornturm eröffnet am Sonntag, 15. September das Festprogramm. Um 10 Uhr laden die Kirchengemeinden zu einem ökumenischen Gottesdienst in der Stadthalle Alte Kelter ein, der von den Posaunenchören mitgestaltet wird. Ab 11 Uhr spielt der Musikverein Löchgau auf dem Kelterplatz zum Frühschoppenkonzert.

Von 11 – 13 Uhr und von 15 – 17 Uhr werden Stocherkahnfahrten auf der Enz angeboten, von 11 – 18 Uhr ist der Waldhornturm geöffnet, außerdem sind am Winzerfestsonntag in Besigheim die Ladengeschäfte geöffnet.

Höhepunkt des Besigheimer Winzerfestes ist der historische Festzug, der ab 13 Uhr durch die Innenstadt Besigheims führt. Unter dem Motto „1219 – 2019 Stadtwerdung vor 800 Jahren“ bilden rund 75 Gruppen einen bunten und abwechslungsreichen Festzug, der in der Hauptstraße von SWR-Moderator Gerd Motzkus und dem Ersten Beigeordneten Klaus Schrempf moderiert wird. Mit dabei ist auch die historische Figur „D’r Schultes von Besga“ mit seinem großen Hut, begleitet von Büttel und Nachtwächter. Zahlreiche Musikkapellen und Trachtengruppen werden zusammen mit den historischen Festzugsgruppen ein farbenprächtiges Bild abgeben und für einen schönen Festzug sorgen.

Zum Besuch des Festumzuges und allen anschließenden Veranstaltungen einschließlich des Feuerwerkes ist ein Festabzeichen erforderlich, welches zum Preis von 2,50 Euro erworben werden kann.

Um 15 Uhr wird Bürgermeister Steffen Bühler auf dem Kelterplatz beim „Weindorf unterm Schirm“ die Gäste begrüßen, wo anschließend die Musikvereine aus den Nachbargemeinden Hessigheim, Gemmrigheim und Walheim für bunte Unterhaltung sorgen werden. Ebenfalls ab 15 Uhr werden auf dem Marktplatz Musik und Volkstänze dargeboten.

Bereits ab 15 Uhr spielt die Band „Dragon fire“ auf der Bühne bei der Stadtkirche, ab 19 Uhr sorgt die Band „Lucky 13“ auf der Marktplatzbühne für gute Unterhaltung und ab 21 Uhr unterhält der Akkordeonverein Ingersheim die Gäste auf der Kelterplatzbühne und ab 21 Uhr spielt „Vanja Sky“ auf der Bühne bei der Stadtkirche.

Ein großes Brillantfeuerwerk wird gegen 20.30 Uhr über dem historischen Stadtkern abgebrannt. Die besten Plätze dafür sind am Kelterplatz, in der Haupt- und Kirchstraße sowie auf der Enzbrücke.

An allen vier Tagen ist auf dem Festplatz an der Enz ein Vergnügungspark aufgebaut. Dort gibt es montags in der Zeit von 13 Uhr bis 19 Uhr ermäßigte Fahrpreise im Rahmen eines Kindernachmittags.

Zum Winzerfestausklang am Montagabend, 16. September ist ab 18 Uhr bunte Unterhaltung in den Weinkellern und Schänken sowie beim „Weindorf unterm Schirm“ auf dem Kelterplatz geboten. Ab 19.30 Uhr sorgt die Partyband „Blaumeisen“ auf dem Kelterplatz für einen stimmungsvollen Festausklang. Auf der Bühne am Marktplatz spielen ab 19 Uhr die „Hornflakes“ und auf der Bühne bei der Stadtkirche sorgen ab 20 Uhr „Rockfever“ für gute Unterhaltung.

Am Freitag, Samstag und Sonntag werden wieder Pendelbusse zu den Nachbargemeinden Löchgau, Freudental, Mundelsheim, Gemmrigheim, Hessigheim, Walheim, Erligheim, Bönnigheim und Hohenstein sowie innerhalb des Stadtgebietes von Besigheim und in Ottmarsheim eingesetzt, diese fahren in der Regel stündlich am Freitag von 19 Uhr bis gegen 2 Uhr, am Samstag von 18 Uhr bis gegen 2 Uhr und am Sonntag von 10.30 Uhr bis 24 Uhr. Die Fahrpreise liegen bei 1,50 Euro pro Fahrt für Erwachsene und bei 0,50 Euro für Kinder bis 12 Jahren.

Info Alles Wissenswerte rund ums Besigheimer Winzerfest unter www.besigheimer-winzerfest.de

An allen vier Tagen ist auf dem Festplatz an der Enz ein Vergnügungspark aufgebaut, der den Besuchern wieder viel Spaß machen wird.

STADT BESIGHEIM

BESIGHEIM

EINKAUFEN IN

DEUTSCHLANDS SCHÖNSTEM WEINORT

BESIGHEIMER WINZERFEST 13. - 16. SEPTEMBER 2019

Besser informiert. Mehr erleben.

WORBS
Heizung · Sanitär · Solar
Tel. 07143/59516
Rudolf-Diesel-Str. 24
74354 Besigheim-Ottmarsheim
Tel. 0172-6693615
• Kundendienst
• Baumängelbeseitigung
• Regelungstechnik
• Badsanierung
• Wärmepumpen
• Pelletsheizungen
• Erneuerbare Energien
• Wasserschadensanierung
• Wasseraufbereitung
worbs-haus-und-heiztechnik@t-online.de

Grußwort

Bürgermeister Steffen Bühler zum diesjährigen Besigheimer Winzerfest.

Liebe Mitbürgerinnen und Mitbürger, verehrte Gäste aus nah und fern,
es ist wieder soweit: die schönste Zeit des Jahres, die Besigheimer Winzerfest-Zeit, hat begonnen.

Herzlich Willkommen in Deutschlands schönstem Weinort Besigheim zum beliebtesten Weinfest des Jahres, zu unserem Besigheimer Winzerfest!

Sehr herzlich lade ich alle Gäste aus nah und fern dazu ein, in der Zeit vom 13. bis zum 16. September 2019 nach Besigheim zu kommen, um mit uns unser beliebtes und gemütliches Weinfest zu feiern.

Das Besigheimer Winzerfest – ein Weinfest mit viel Tradition, ein Fest der Begegnung, des Austauschens und der Freundschaft, des Weines, der Geselligkeit und der angenehmen Atmosphäre inmitten unserer Fachwerkhäuser, Gässchen und Winkel, in Kellern und Schänken. Ein Fest der Gemütlichkeit und der guten Laune in unserer hektischen und betriebsamen Zeit, das uns – wenigstens für ein paar Tage – die Sorgen des Alltags vergessen lässt.

Ein reichhaltiges Angebot an kulinarischen Köstlichkeiten und

Besigheims Bürgermeister Steffen Bühler *Foto: Stadt Besigheim*

hervorragenden Weinen erwartet unsere Gäste. Ein stilvolles, unterhaltsames Programm beim Weindorf unterm Schirm auf dem Kelterplatz, auf dem Marktplatz, bei der Stadtkirche, im Fasskeller unserer Stadthalle Alte Kelter, in den Straßen, Gassen und Kellern in unserer Stadt bietet viel Vergnügen, Kurzweil und eine einzigartige Stimmung. Höhepunkte werden sicherlich wieder unser historischer Festzug am Sonntag, der in diesem Jahr unter dem Motto „1219 – 2019 Stadtwerdung vor 800 Jahren“ steht und das abendliche Feuerwerk sein.

Alles Wissenswerte rund ums Besigheimer Winzerfest finden Sie auch auf der Internetseite www.besigheimer-winzerfest.de

Unser Besigheimer Winzerfest ist immer wieder eine große Verpflichtung und Verantwortung für alle Teilnehmer, die Vereine, Verbände und Organisationen und auch die Stadtverwaltung: alle haben sich viel Mühe gegeben und einen enormen Aufwand erbracht, um Sie alle zufrieden zu stellen und um uns einige schöne und festliche Tage zu gestalten.

Mein herzlicher Dank gilt deshalb all denen, die auch in diesem Jahr wieder mit dabei sind und die mit viel Engagement und Einsatzbereitschaft geübt, gebaut, geschmückt, gebacken und gekocht haben.

Sie werden sehen, liebe Mitbürgerinnen und Mitbürger und verehrte Gäste: der Besuch unseres Besigheimer Winzerfestes wird für Sie ein schönes Ereignis mit bleibenden Eindrücken sein.

Steffen Bühler
Bürgermeister

Besigheimer Winzerfest:
IHR ERSTES GLAS GEHT AUF UNS!*
Yvonne Salan
Finanzplanerin Besigheim
Jeder Mensch hat etwas, das ihn antreibt.
Wir machen den Weg frei.
Holen Sie sich Ihr Starter-Glas* für Deutschlands schönstes Weinfest!
* Für Kunden der VR-Bank Neckar-Enz. Aktionszeitraum vom 11.-13.09.2019 in teilnehmenden Filialen der VR-Bank. Ein Glas pro Person. Nur solange Vorrat reicht. Weitere Infos unter VoRNE.de/Winzerfest
VR-Bank Neckar-Enz eG
persönlich. regional. stark.

Charlis Bar
Beim Winzerfest finden Sie uns mit Champagner, Sekt, Wein und allerlei Leckerei am Marktbrunnen vor dem Dreigiebelhaus!
Special for you:
das Beste aus 40 Jahren Rock, Pop + Soul
jeden Abend auf der Marktplatzbühne
Charlis Wein + Co.
Tel. 07143/34888 od. 404 333
info@dreigiebelhaus.net
www.dreigiebelhaus.net

BESIGHEIMER *Winzerfest*

Vier Tage Genuss und Unterhaltung bei Wein, Musik und guter Laune.

Freitag, 13. September 2019:
19.30 Uhr Eröffnung auf dem Kelterplatz
ab 20.00 Uhr Stilvolle Unterhaltung mit verschiedenen Bands auf den Bühnen am Kelterplatz, Marktplatz und bei der Stadtkirche

Samstag, 14. September 2019:
14.00 Uhr Fischerstechen auf der Enz
ab 17.00 Uhr Stilvolle Unterhaltung in Weinkellern, Schänken und beim Weindorf unterm Schirm auf dem Kelterplatz sowie rund um die Bühnen beim Marktplatz und an der Stadtkirche

Sonntag, 15. September 2019:
13.00 Uhr Traditionsfestzug *»1219–2019 Stadtwerdung vor 800 Jahren«* mit 75 Gruppen und Musikkapellen
ab 15.00 Uhr Unterhaltung und Stimmung nonstop mit Musikvereinen aus den Nachbargemeinden und verschiedenen Bands
20.30 Uhr Feuerwerk

Montag, 16. September 2019:
ab 18.00 Uhr Stilvolle Unterhaltung in Weinkellern, Schänken und beim Weindorf unterm Schirm auf dem Kelterplatz sowie rund um die Bühnen beim Marktplatz und an der Stadtkirche

13.–16. SEPTEMBER

Weitere Informationen erhalten Sie bei der Stadtverwaltung Besigheim
Telefon (07143) 8078-0 · www.besigheim.de

Wir begrüßen unsere Gäste auf dem Winzerfest!
... Ihr Elektromeister in Besigheim!
HERBST Elektrotechnik
Tel. 0 71 43/3 69 32 · herbst-elektrotechnik.de

Veit
Veit GmbH Wohnbau
Bauträgergesellschaft
Keitländerstraße 12
74354 Besigheim-Ottmarsheim
Telefon 0 71 43 / 81 12 67
Telefax 0 71 43 / 81 12 68

Das Winzerfest am Abend: Die Veranstaltung lockt alle zwei Jahre viele Besucher in die Stadt an Neckar und Enz. *Foto: Helmut Pangerl*

RM Heilpraktikerschule
2-jährige HP-Ausbildung
kein rollierendes System * gleicher Anfang für alle
Ein Abendkurs und ein Vormittagskurs
Beginn: Oktober 2019
Infotag Do. 19.09.19 ab 18:00 Uhr
und Sa. 21.09.19 ab 10:00 Uhr
Renate Merkle Heilpraktikerin und Schulleiterin
Lise-Meitner-Weg 4 * 74382 Neckarwestheim
Tel. 07143/409576 * Fax 07143/960380
Infos unter: www.naturheilpraxis-merkle.com

FLIESEN KURZ
MEISTERBETRIEB
Walter Kurz
Fliesen • Platten • Mosaik
Naturstein
Balkone- + Terrassenverlegung
Renovierung • Sanierung
Reparaturen
Beratung und Fliesenausstellung
Blumenstr. 20 · 74369 Löchgau
Tel. 07143/964178 • Fax 07143/964179
info@fliesenkurz.de
www.fliesenkurz.de

SONDERTHEMA

Wir können helfen!
Nie mehr Kisten schleppen! Filtern Sie Ihr Leitungswasser und befreien Sie es von unerwünschten Verunreinigungen.
Wie? Wir zeigen es Ihnen! Anruf genügt:
Telefon 07143-279091!
Erhalten Sie unbegrenztes, sauberes Wasser zum Trinken und Kochen!
AQUA logik best of water
Besigheimer Straße 5 74369 Löchgau
Telefon 07143-279091 service@aqualogik.de
www.aqualogik.de

TICKETSERVICE

EASY TICKET SERVICE · eventim · reservix die ticketexperten · ticketmaster®

Ticketservice im Kundencenter der Bietigheimer Zeitung

Kronenbergstraße 10 · 74321 Bietigheim-Bissingen · Montag bis Freitag: 9.00 bis 13.00 Uhr, 14.00 bis 18.00 Uhr · Samstag: 8.30 bis 11.00 Uhr

Telefonischer Ticketservice unter 07142 403-666

BIETIGHEIM-BISSINGEN

KLEINKUNSTKELLER

4.10. Flook // Irish Folk
10.10. Wellküren // Musik u Kabarett

KRONENZENTRUM

16.10. Pe Werner : Best Of A nach Pe // Konzert
2.11. Ingo Appelt // Comedy
15.12. Alois & Elsbeth Gscheidle // Kabarett
26.1.20 Marc Mashall // Schlager
1.2.20 Die Schöne und das B // Kinder
6.3.20 Witz vom Olli // Comedy

TAMM

BÜRGERSAAL

10.11. Rüdiger Hoffmann // Comedy

WALHEIM

DAS BRICKLEBRIT

28.9. Auf n' Bier mit Hörmänn // Musikcomedy
5.10. Des Geyers Schwarzer Haufen // Folk
19.10. Beste Musik ohne Schnickschnack // Pop
26.10. Stimmung und Spaß mit dem Brock-Terzett // Konzert
16.11. Gunter Haug liest aus "Knorr- Die Päcklessuppen-Dynastie" // Lesung

MARKGRÖNINGEN

GASTSTÄTTE ENZWIESEN

26.9. Ernst Mantel - Gell // Musikcomedy
24.10. Paul Walker & Karen Pfeiffer - The Whole Ch // Rock
7.11. Bernd Kohlhepp - Hämmerle privat // Kabarett

STADTHALLE

28.9. HISS - Südsee, Sehnsucht und Skorbut // Rock
25.10. Flüsterzweieck - Stabile Eskalation // Kaba
1.4.20 Katie Freudenschuss - Einfach Compli Katie // Musikcomedy

LUDWIGSBURG

FORUM

5.11. Dr. Eckart von Hirschhausen // Kabarett

FRIEDENSKIRCHE

11.10. Kathy Kelly // Pop
19.12. Cassandra Steen // Pop

GASTHAUS ALLGÄU

div. Termine .. Mord(s)dinner - Endlich unter der Haube // Show

LUIS-BÜHRER-SAAL

15.11. Maren Kroymann - In my Sixties // ChansonMHP Arena
2.11. Oslo Gospel Choir - Messiah // Klassik
7.12. Alle Farben // Party
20.12. The Voice of Germany // Pop
15.2.20 Hammerfall // Heavy Metal
12.3.20 Bülent Ceylan // Comedy
14.3.20 Fat Freddy's Drop // Pop
11.10.20 Maite Kelly // Schlager
11.12.20 Beatrice Egli // Schlager

SCALA

29.9. Rolf Miller // Kabarett
4.10. Christian Steiffen // Schlager
5.10. Mantar // Rock
6.10. Hagen Rether // Kabarett
9.10. Tom Rosenthal // Pop
13.10. Im Herzen Indie & Rocker // Rock
23.10. Leoniden // Rock
23.11. Scala Rock'n Roll Gala // Kinder
26.11. Helgi Jonsson // Pop
27.11. SWR 3 Live Lyrix // Pop

4.12. NightWash Live // Comedy
5.12. Kim Wilde // Pop
7.12. Füenf Treff // a cappella
19.12. Laith Al-Deen // Pop
31.1.20 The Lords // Rock

SCHLOSS INNENHOF

1.8.20 Revolverheld // Pop
8.8.20 Sarah Connor // Pop

KORNWESTHEIM

DAS K - KULTURZENTRUM

11.10. Comedy & Music // Co

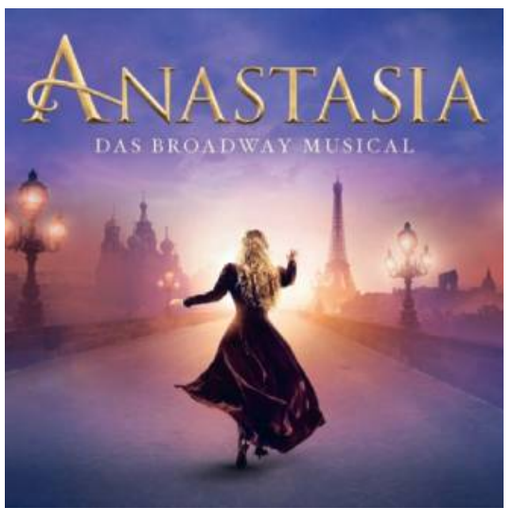

MÖGLINGEN

BÜRGERHAUS

18.10. Wendrsonn - Schwoba Folk Rock // Rock
22.11. Horst Schroth - Schlusskurve // Kabarett

HEILBRONN

HARMONIE

22.11. Cavewoman // Comedy
6.12. Michl Müller // Comedy
7.12. Suzi Quatro & Band // Rock

ASPACH

MECHATRONIK ARENA

17.+18.7. Andrea Berg // Sch

STUTTGART

APOLLO THEATER

30.3.20 Die größten Musicals aller Zeiten // Music

CLUBCANN

25.10. Cari Cari // Indie
30.10. The ELO Show // Rock
19.12. Impala Ray // Pop

FRIEDRICHSBAU VARIETE

3.12. Dui do on de Sell // Comedy

GAZI STADION

div. .. Stgt. Kickers Heimspiele // Sport

IM WIZEMANN

2.10. Django 3000 // Pop
7.10. Honig // Pop
10.10. Xavi // Pop
12.10. D!E GÄNG // Pop
20.10. Heather Nova // Rock
24.10. Lästerschwestern Live // Comedy
25.10. Fabian Römer // Indi
26.10. Matt Simons // Pop
30.10. Fiva // Rock
4.11. Felix Meyer & Project Ile // Pop
7.11. Beast in Black // Heavy Metal
12.11. Anna Ternheim // Pop
29.11. Snarky Puppy // Rock
30.11. MIA // Rock
1.12. Tua // HipHop
2.12. Friska Viljor // Indie
11.12. Max Mutzke // Pop
20.12. Eisheilige Nacht // Rock
21.12. Aura Dione // Pop
25.1.20 Jeanette Biedermann // Pop
1.2.20 ASP // Rock
11.3.20 Lisa Feller // Comedy
25.3.20 Michael Schulte // Pop
26.3.20 Tim Kamrad // Pop
28.3.20 Mono Inc. // Rock
15.10.20 Feuerherz // Schlager

LIEDERHALLE

17.10. Stefan Gwildis // Pop
28.10. Peter Kraus // Schlager
3.11. Herman van Veen // Chanson
19.11. DIDO // Pop
26.11. Till Brönner - Better Than Christmas // Jaz
1.12. Breakin' Mozart // Show
3.12. OMD // Pop
16.12. Drei Haselnüsse f. Aschenbrödel // Klassik
4.1.20 Circus on Ice // Show
25.1.20 SWR Big Band & Götz Alsmann // Pop
27.1.20 Game of Thrones // Pop
8.2.20 The Spirit of Freddie Mercury // Rock
17.2.20 Night of the Dance // Show
1.3.20 Lord of the Dance // Show
13.4.20 Simply the Best // Musical
15.-19.4.20 Ballet Revolucion // Show
2.5.20 Max Raabe & Palast Orchester // PopLKA Longhorn
29.9. Madrugada // Rock
2.10. Mike Singer // Pop
8.10. The Toy Dolls // Rock
16.10. Tom Walker // Pop
26.10. New Model Army // Rock
7.11. Walking on Cars // Rock
9.11. Red Hot Chilli Pipers // Rock
17.11. Rival Sons // Rock
22.11. voXXclub // Pop
27.11. Kadavar // Rock
30.11. J.B.O. // Rock
5.12. Nazareth // Rock
20.12. Antiheld // Rock
14.4.20 Schmutzki // Rock

MAGIC LOUNGE

div. Termine .. Strotmanns Magic Lounge // Show

MERCEDES-BENZ ARENA

div. .. VfB Stuttgart Heimspiele // Sport

PALAZZO

div. .. Harald Wohlfahrt // Show

PORSCHE ARENA

21.10. Fettes Brot // HipHop
29.10. Chippendales // Show
31.10. Cesar Millan // Show
2.11. Tony Christie // Pop
3.11. Sarah Connor - Ausverkauft // Pop
7.11. Carolin Kebekus - Ausverkauft! // Comedy
25.11. SIDO // HipHop
26.11. Ben Zucker // Pop
29.+30.11. Andrea Berg // Schlager
5.12. The National // Rock
6.12. Luciano // HipHop
11.+12.12. Sascha Grammel // Comedy
1.2.20 Dieter Nuhr // Kabarett
4.-6.2.20 Flashdance // Musical
8.2.20 AUTORADIO DISCOTHEKA 80 // Pop
29.2.20 Carolin Kebekus // Comedy
27.+28.3.20 Die Teddy Show // Comedy
5.4.20 Santiano // Pop
1.5.20 Howard Carpendale // Schlager
2.5.20 Das ist Wahnsinn! //
9.5.20 Steffen Henssler // Show
28.5.20 Tim Bendzko // Pop

SCHLEYER-HALLE

4.-13.10. Turn WM 2019 // Sport
19.10. Die Schlagernacht des Jahres // Schlager
8.+9.11. ADAC Supercross //
13.-17.11. 35. Internationales Reitturnier // Sport
13.12. RIN // HipHop
7.2.20 Silbermond // Rock
28.2.20 Deichkind // HipHop
29.2.20 Florian Silbereisen Das große Schlagerfest // Schlager
10.3.20 Peter Maffay & Band // Rock
4.4.20 Roland Kaiser // Schlager

SI-CENTRUM

Anastasia // Musical-Service
Aladdin // Musical-Service
Ghost - Nachricht von Sam // Musical-Service
31.10. Halloween Party
31.12. Silvesterparty

THEATERHAUS

21.10. Wallis Bird // Indie
30.+31.10. Badesalz // Comedy
2.11. The Irish Folk Festival 2019 // Folk
3.11. Wirtschaftswunder // Schlager
1.12. Danceperados of Ireland // Comedy
6.12. Mathias Richling // Kabarett
12.12. Thorsten Bär // Comedy
17.+18.12. Kurt Krömer // Comedy
20.12. Gregor Meyle // Pop
11.1.20 Dodokay // Comedy
31.1.20 Frontm3n // Show
24.2.20 Farid // Show
17.3.20 Spider Murphy Gang // Schlager
2.4.20 Kokubu-The Drums of Japan // Show
24.9.20 Pawel Popolski // C

WAGENHALLEN

27.3.20 Ines Anioli // Comedy
28.3.20 Nico Santos // Pop
17.4.20 Oliver Pocher // Comedy

BALINGEN

MESSEGELÄNDE

18.7.20 Bang Your Head!!! Festival // Heavy Metal

BESIGHEIM

ALTE KELTER

20.10. Mundstuhl - Flamongos // Comedy

BÖNNIGHEIM

KULTURKELLER AM BURGPLATZ

2.10. "Einheits"-Rockparty // Rock
12.10. Die Damen vom Dohlengässle // Kabarett
9.11. Katrin Medde // Konzert

SCHLOSS

23.11. Short Stories m. Beppe Gambetta // Konzert

ERLIGHEIM

AUGUST-HOLDER-HALLE

9.11. Füenf // a cappella

HEMMINGEN

GEMEINSCHAFTSHALLE

26.10. Uli Keuler spielt // Kabarett

SINDELFINGEN

GLASPALAST

20.10. SÜDKURVE lacht ! // Musik u. Kabarett

VAIHINGEN AN DER ENZ

STADTHALLE

22.3.20 Hans Söllner // Comedy

SEEBRONN

FESTPLATZ

2.8.20 Rock of Ages - Festi // Rock

BERLIN

Blue Man Group // Musical-Service
Mamma Mia // Musical-Service

HAMBURG

König der Löwen // Musical-Service
Mary Poppins // Musical-Service

MÜNCHEN

Die fabelh. Welt d. Amélie // Musical-Service

SONDERVERÖFFENTLICHUNG

Essen & Trinken *... mit Weinquiz!*

... zu Hause und in gepflegten Lokalen

Besser informiert.
Mehr erleben.

Trend zu trockenen Weinen hält an

Der Anteil trockener Weine lag im vergangenen Jahr bei 48 Prozent.

Weine aus deutschen Regionen werden immer häufiger in der trockenen Geschmacksrichtung angeboten. Wie das Deutsche Weininstitut (DWI) mitteilt, lag der Anteil trockener Qualitäts- und Prädikatsweine im vergangenen Jahr bei nunmehr 48 Prozent und damit erneut ein Prozentpunkt über dem Vorjahr.

„Wir beobachten seit vielen Jahren einen nahezu kontinuierlichen Anstieg bei der Produktion trockener Weine. Im Jahr 2000 wurde nur ein Drittel der Weine in dieser Geschmacksrichtung gefüllt. Der Anteil der halbtrockenen Weine ist dagegen seit fast 20 Jahren mit 21 Prozent weitgehend konstant geblieben", erklärt DWI-Geschäftsführerin Monika Reule.

In absoluten Zahlen entspricht der Anteil trockener Weine einem Volumen von 3,5 Millionen Hektolitern. Insgesamt wurden im vergangenen Jahr 7,3 Millionen Hektoliter Wein qualitätsgeprüft, die sich auf 124 000 Partien verteilten. Aufgrund der unterdurchschnittlichen Erntemenge des 2017er Jahrgangs ist die Menge um vier Prozent gesunken. Weißweine machten im vergangenen Jahr 63 Prozent der deutschen Qualitäts- und Prädikatsweinproduktion aus. Ihr Anteil ist im Vergleich zum Vorjahr um einen Prozentpunkt gestiegen, ebenso wie der Anteil der Roséweine (12 %). Die Zuwächse gingen zulasten der Rotweine, die noch ein Viertel der Produktion einnehmen.

FOTO: PIXABAY

Weine aus deutschen Regionen werden immer häufiger in der trockenen Geschmacksrichtung angeboten.

88 Prozent qualitätsgeprüft

Seit 2010 wurden hierzulande jährlich durchschnittlich 88 Prozent aller Weine qualitätsgeprüft. Der verbleibende Anteil wird beispielsweise als Landwein vermarktet oder für die Sektbereitung verwendet. In Deutschland müssen alle Qualitäts- und Prädikatsweine eine sensorische, analytische und bezeichnungsrechtliche Prüfung durchlaufen, bevor sie als solche in Verkehr gebracht werden dürfen.

Erst wenn alle erforderlichen Bedingungen erfüllt sind, erhalten sie eine amtliche Prüfnummer (AP-Nr.), die auf dem Etikett anzugeben ist. *dwi*

Optimistischer Start in die Weinlese

Trauben in den deutschen Anbaugebieten: sehr gesund und gut entwickelt.

Zu Beginn der Federweißenlese in der Pfalz und in Rheinhessen können sich die Weinfreunde auf frische, fruchtige neue Weine freuen. Dank des regenarmen, sonnigen Sommers präsentieren sich die Trauben in den deutschen Anbaugebieten insgesamt sehr gesund und gut entwickelt. Entsprechend optimistisch sind die Winzer derzeit für einen qualitativ guten Weinjahrgang 2019.

Zwar wurden bei den Rekordtemperaturen im Juli in vielen Regionen die Trauben teilweise durch Sonnenbrand und Hitze geschädigt und zudem in einigen Gebieten durch Hagelschläge verletzt, auf die Qualität hatten diese Ereignisse allerdings kaum Auswirkungen.

Auch die Gefahr von Trockenschäden wurde durch die Niederschläge der letzten Wochen in weiten Teilen Deutschlands vorerst gebannt. Allerdings ist die Situation wegen der sehr unterschiedlichen Niederschlagsverteilung innerhalb der einzelnen Anbaugebiete sehr heterogen, so dass es immer noch einige Weinberge gibt, die nach wie vor Wasserbedarf haben.

Ganz entscheidend für die diesjährige Jahrgangsqualität wird jedoch die Witterung in den nächsten Wochen sein. Denn mit dem Beginn der Hauptweinlese für die eigentliche Weinbereitung von Rebsorten wie etwa Müller-Thurgau, wird derzeit erst in vier Wochen gegen Mitte September gerechnet. Spätreifende Sorten wie der Riesling werden voraussichtlich je nach Anbaugebiet erst Ende September bis Anfang Oktober geerntet. Bis dahin kann noch viel passieren.

Ein Eimer voller Weißburgunder Trauben. *Foto: Martin Kalb*

Aktuell entspricht der Entwicklungsstand der Reben ungefähr dem 30-jährigen Mittel. Im vergangenen Ausnahmejahr 2018 startete die Hauptweinlese bereits zwei bis drei Wochen früher.

Nach einer insgesamt problemlos verlaufenen Rebblüte, sind die Ertragsaussichten für den Jahrgang gut, sie liegen allerdings deutlich unter der überdurchschnittlichen Vorjahresernte. Derzeit gehen erste Schätzungen, die sich jedoch je nach Witterungsverlauf noch ändern können, davon aus, dass die bundesweite Erntemenge in etwa auf dem Niveau des zehnjährigen Mittels von rund neun Millionen Hektolitern liegen könnte.

Für die kommenden Wochen wünschen sich die Winzer möglichst sonniges und trockenes Herbstwetter. Das wären die besten Bedingungen für einen guten Weinjahrgang 2019. *dwi*

Obsthalle Kirchheim
Jetzt Haupt-Ernte
Alles unter einem Dach
Regionalmarkt
Mo-Fr 8.30-18.30h, Sa 8.30-16h
Tel. 07143 91614
www.obsthalle-kirchheim.de
September + Oktober auch Sonntags geöffnet 11.30 - 17.30 Uhr
APFELSSAFT FRISCH GEPRESST
Im Krümmling 1, an der B 27 zwischen Kirchheim und Lauffen

LAUFFENER WEINGÄRTNER
LESE STOFF®
#PUBLIKUMSLIEBLING
IM BRÜHL 48 · 74348 LAUFFEN · WWW.LAUFFENER-LESESTOFF.DE

Weinquiz 2019

Mitmachen und gewinnen!

Seit wann wird Wein in Glasflaschen gefüllt und mit einem Korken versehen, um ihn vor Oxydation zu schützen?

A) etwa seit dem 15. Jahrhundert
B) etwa seit dem 17. Jahrhundert
C) etwa seit dem 12. Jahrhundert

Mit der richtigen Antwort und ein wenig Glück können Sie bei der Auslosung attraktive Weinpreise und Gutscheine gewinnen.

Die Antworten können mit dem Stichwort „Weinquiz 2019" *bis 20. September 2019 per E-Mail oder über den Postweg an uns gesendet werden.*

E-Mail-Adresse: gewinnspiele@bietigheimerzeitung.de

Druck- und Verlagsgesellschaft Bietigheim mbH
Kronenbergstraße 10 · 74321 Bietigheim-Bissingen

Mitarbeiter der Druck- und Verlagsgesellschaft Bietigheim mbH und ihre Angehörigen können aus rechtlichen Gründen nicht am Weinquiz teilnehmen. Der Rechtsweg ist ausgeschlossen.

»Neuer Wein«
Ab Mitte September
gibt es wieder »Neuen Wein«
in unseren Verkaufsstellen in Besigheim, Ilsfeld und Hessigheim
FELSENGARTENKELLEREI BESIGHEIM
www.Felsengartenkellerei.de · Telefon 07143/8160-0

SCHLOSS LIEBENSTEIN RESTAURANT HOTEL TAGUNGEN
Feiern & genießen Sie im historischen Ambiente!
Firmenevents/Weihnachtsfeiern
Am 1. und 2. Weihnachtsfeiertag geöffnet
Silvestermenü und Silvesterparty
Um Reservierung wird gebeten!
Liebenstein 1 I 74382 Neckarwestheim I T 0 71 33 / 2 03 24 48
M info@schloss-liebenstein.de I W www.schloss-liebenstein.de

WEIN GENUSS KELLER
WeinGenuss - TERMINE ZUM VORMERKEN
20. - 22.09.19
27. - 29.09.19
04. - 06.10.19
11. - 13.10.19
18. - 20.10.19
Öffnungszeiten
Freitag - Samstag 17 - 22 Uhr
Sonntag 11 - 22 Uhr
Warme Küche bis 21 Uhr
sonntags Kaffee & Kuchen
Weinkeller Brackenheim
Neipperger Str. 60
mehr Infos unter: www.wg-sz.de
STROMBERG ZABERGÄU

Mitmachen und gewinnen:
Viele attraktive Preise rund um den Wein!

Sicher möchten Sie wissen, was man beim Weinquiz gewinnen kann. Nachstehend die Gewinne und die Namen der Spender-Firmen.

Hauptpreis
Wein-Präsentkorb
Lauffener Weingärtner, Lauffen

2 x 2-Pers.-Gutschein für Freitagsweinprobe und 2 x Gutschein für Weinspaziergang in Bietigheim
Felsengartenkellerei Hessigheim, Hessigheim

1 Magnumflasche 2015er Lemberger QbA trocken, im Holzfass gereift (1,5 Liter)
Weingärtner Stromberg-Zabergäu, Bönnigheim

10 x 2,5 kg Äpfel (freie Auswahl)
Obsthalle Kirchheim

3 x 2er-Geschenkkarton
Weingut Storz, Cleebronn

Storz
am Michaelsberg unweit von Tripsdrill
Verkauf: Neumagenheim 2 (beim Golfplatz)
Telefon (0 71 35) 85 24 · Fax 26 17
Öffnungszeiten:
Montag – Freitag 18 – 20 Uhr · Samstag 9 – 15 Uhr,
oder nach Vereinbarung.
Jeden 1. u. 3. Sonntag im Monat von 9.30 bis 11.30 Uhr.
www.privatkellerei-storz.de

FACHLEUTE IN IHRER NÄHE

Die Seite für Handel – Handwerk – Dienstleistung

FENSTER/TÜREN/TERRASSEN

BERUFSBEKLEIDUNG

HEIZUNGSBAU

(UM)BAUEN/WOHNEN

UMZÜGE

HEIZUNGSBAU

BALKONE/TERRASSE

TORANLAGEN

Violine und Gitarre vereint

Duo Paganissimo zu Gast in der Vaihinger Peterskirche

Vaihingen. Im Rahmen des Ludwigsburger Musikfestivals der seltenen Besetzungen gastiert am Dienstag, 17. September, um 20 Uhr das Duo Paganissimo in der Vaihinger Peterskirche. Freuen können sich die Besucher auf abwechslungsreiche Musik von Niccolo Paganini, Peter Tschaikowsky, Pablo de Sarasate und viele mehr.

Das Musikfestival der seltenen Besetzungen findet 2019 in der 26. Saison in Vaihingen statt. In der Peterskirche präsentieren die beiden Intendanten Thomasius und Bernhard-Michael Gärtner das 2001 gegründete Duo Paganissimo. Ein großer Teil des Repertoires besteht aus Original-Kompositionen des Namensgebers des Duos Niccolo Paganini. Der wohl bekannteste Violinvirtuose des 19. Jahrhunderts war – was viele nicht wissen – auch ein begnadeter Gitarrist.

Des Weiteren spielt das Duo Stücke russischer Komponisten, wie Tschaikowsky, Rachmaninov, Strawinsky sowie Werke spanischer und südamerikanischer Meister wie zum Beispiel Sarasate, Granados oder Piazzolla. Teile des Repertoires wurden von Andrej Lebedev für die Besetzung Gitarre und Violine transkribiert und neu arrangiert. Viele Stücke wurden in dieser Besetzung noch nie aufgeführt. Dabei ist die Gitarre mehr als nur Begleitinstrument, sie ist gleichberechtigter Duopartner der Violine. Dies ermöglicht eine große Abwechslung sowie eine enorme Vielfalt in der Programmzusammenstellung.

Das Duo Paganissimo kombiniert Violine und Gitarre.

Jewgeni Schuk ist momentan erster Konzertmeister des Orchesters des Stuttgarter Staatstheaters und Professor für Kammermusik an der Musikhochschule Würzburg. Er studierte in Moskau am Tschaikowsky-Konservatorium und spielte mit fast allen weltbedeutenden russischen Musikern unserer Zeit zusammen (Sv. Richter, G. Bashmet, V. Spivakov u.a.).

Die Zuhörer erwartet ein abwechslungsreiches Konzertprogramm und ein musikalisch unvergessliches Erlebnis.

Karten sind unter www.vaihingen.events, in der Kultur- und Touristinformation, Marktplatz 5, bei allen reservix-Vorverkaufsstellen sowie beim Musikfestival der seltenen Besetzungen e.V., Postfach 485, 71604 Ludwigsburg, Telefon (07141) 903080, musikfestival@musikfestivaldsb.de erhältlich. Der Eintritt kostet im Vorverkauf 22 Euro, ermäßigt 18 Euro, an der Abendkasse 24 Euro, ermäßigt 20 Euro. Der Einlass erfolgt ab 19.15 Uhr.

TIPP 1 Beim Abschlusskonzert des Bietigheimer Orgelherbstes am Sonntag, 22. September, um 19 Uhr, in der katholischen Kirche Sankt Laurentius Bietigheim, Uhlandplatz 1, ist Ennio Cominetti aus Varenna/Italien zu Gast. Cominetti ist Organist, Komponist, Chor-und Orchesterleiter. Cominetti wird ein abwechslungsreiches Konzert präsentieren. Es werden Werke von Antonio Vivaldi, Johann Sebastian Bach, Felix Mendelssohn Bartholdy, César Franck und als besonderer Höhepunkt die Festival Toccata des Spätromantikers Percy E. Fletcher zu hören sein. Der Eintritt ist frei.

TIPP 2 Das Theater Q-rage begeistert durch sein mitreißendes Schauspiel und Rollenwechsel. Professor Leopold (Jörg Pollinger) und seine Assistentin Magalie (Sandra Hehrlein) führen durch den Abend und setzen auf der Bühne die Wünsche des Publikums um. Am Freitag, 13. September, 20.30 Uhr in der Luke, Maxstraße. 1, Einlass 19 Uhr. Eintritt frei. und am Samstag, 14. September, 20.30 Uhr im Café-Restaurant Lieblingsplatz, Marktplatz 6, Neckarwestheim. Kartenreservierung unter (07141) 6488765.

TIPP 3 Der Autor, Schauspieler und Ringelnatzpreisträger Achim Amme sowie der durch seine Filmarbeit mit Fatih Akin bekannt gewordene Akkordeonist Ulrich Kodjo Wendt präsentieren am Freitag, 20. September, um 20 Uhr, im Kleinkunstkeller Bietigheim ihr musikalisches Joachim-Ringelnatz-Programm „Echt Verboten!“. Das Anliegen Achim Ammes: Joachim Ringelnatz einem interessierten Publikum näher zu bringen. Musikalisch begleitet wird er dabei von Ulrich Kodjo Wendt. Karten kosten 14 Euro, ermäßigt 12 Euro; Schüler und Studenten bezahlen 5 Euro.

MITTWOCH 11.09.

LESUNGEN/FÜHRUNGEN

BIETIGHEIM-BISSINGEN

Städtische Galerie After-Work-Führung mit Apéritif durch die Ausstellung „Linolschnitt heute XI - Grafikpreis der Stadt Bietigheim-Bissingen“. 17 Uhr.

After-Work-Kurzführung mit Apéritif zur Ausstellung „Linolschnitt heute XI. Grafikpreis der Stadt Bietigheim-Bissingen“. 17 Uhr.

MIX

BÖNNIGHEIM

Sozialstation, Schlosspark 2, Eingang altes Backsteinhaus Offene Trauergruppe. 16.30 + 19 Uhr.

KIDS

BIETIGHEIM-BISSINGEN

Bücherei Bissingen Kamishibai für Kinder von 3-4 Jahren. 15.30 Uhr.

@Datum:Donnerstag, 12.09.201.

FREITAG 13.09.

ROCK/POP/JAZZ

SERSHEIM

SKV Vereinsheim Johnny NoCash and the Celtic Outlaws. 21 Uhr.

SONSTIGE KONZERTE

ASPERG

Glasperlenspiel, Kelterstr. 5 Sebastian Krämer - Lieder wider besseres Wissen. 20 Uhr.

KLEINKUNST/SHOW

WALHEIM

Café Bricklebrit Aufspielen beim Wirt. 19.30 Uhr.

LESUNGEN/FÜHRUNGEN

BIETIGHEIM-BISSINGEN

Treffpunkt: Kronenplatz Mit dem Büttel unterwegs in der Bietigheimer Altstadt. 4,50 EUR, Karten in der Tourist Information. 19 Uhr.

Treffpunkt: Ku(h)riosum am Kronenplatz Der Büttel erzählt von Ordnung und (Un)Ordnung. Karten in der Stadtinformation erhältlich. 19 Uhr.

PLEIDELSHEIM

Galerie Gabriel, Benzstr. 11, 74385 Pleidelsheim Vernissage „4 Generationen Kunst“, danach Galerieparty. 18 Uhr.

MESSEN/MÄRKTE/FESTE

BESIGHEIM

Kelterplatz, Besigheimer Winzerfest. 19:30 Uhr Festeröffnung und die neue Besigheimer Weinprinzessin wird inthronisiert. 19.30 Uhr.

LUDWIGSBURG

im Ehrenhof des Residenzschlosses Französischer Markt. 11-19 Uhr.

THEATER/OPER/BALLETT

ASPERG

Hohenasperg Theater Lindenhof: Lass mich atmen, oh gnädiger Himmel - Geschichten von hinter den Mauern. 20 Uhr.

SAMSTAG 14.09.

SONSTIGE KONZERTE

BIETIGHEIM-BISSINGEN

Kelter The Wishing Well - Folkrock. 20 Uhr.

LUDWIGSBURG

Scala Tanz im Scala. Scala Kultur Live. 20 Uhr.

KLEINKUNST/SHOW

ASPERG

Glasperlenspiel, Kelterstr. 5 Open Stage Gala. 20 Uhr.

WALHEIM

Bühne onderm Balka, Café Bricklebrit Eleonore Daniel und Jürgen Wegscheider: Meuchelmord und Lavendellikör. 20 Uhr.

LESUNGEN/FÜHRUNGEN

VAIHINGEN AN DER ENZ

Treffpunkt: An der Waage, Manfred-Behr-Str. 95 Themenführung: Lebensraum und Arbeitsplatz Steinbruch. 6 EUR, Voranmeldung erforderlich. 14.30 Uhr.

MESSEN/MÄRKTE/FESTE

ASPERG

Platz vor der Michaelskirche Nichtgewerblicher Flohmarkt. OV Asperg Bündnis 90/Die Grünen. 10-14 Uhr.

BESIGHEIM

Innenstadt und Festplatz an der Enz Besigheimer Winzerfest. 14 Uhr Fischerstechen auf der Enz. Ab 17 Uhr Musikalische Unterhaltung auf den Bühnen am Kelter-/Marktplatz und im Hof des Steinhauses. 14 Uhr.

LUDWIGSBURG

im Ehrenhof des Residenzschlosses Französischer Markt. 11-19 Uhr.

SACHSENHEIM

Schlossgarten, Innenstadt und im Holderbüschle 19. Summer Special 2018 mit Weindörfle, Kunst- & Handwerkermarkt und Verkaufsoffenem Sonntag. 15 Uhr.

MIX

BIETIGHEIM-BISSINGEN

im Rathaushof Faires Frühstück. Fair Trade Town und Initiativgruppe 3. Welt e.V.. 10-12.30 Uhr.

Rathaushof Frühstücks-Fair-Gnügen. Arbeitskreis Fairtradetown und Welt-Markt. 10 Uhr.

KIDS

PLEIDELSHEIM

Galerie Gabriel, Benzstr. 11, 74385 Pleidelsheim KinderKunstNachmittag - mit vielen Kunstaktionen zum ausprobieren und mitmachen. 14-18 Uhr.

THEATER/OPER/BALLETT

ASPERG

Hohenasperg Theater Lindenhof: Lass mich atmen, oh gnädiger Himmel - Geschichten von hinter den Mauern. 20 Uhr.

OBERRIEXINGEN

auf dem Kirchplatz (bei schlechtem Wetter in der Festhalle) Chawwerusch Theater „Kleine Frau was nun? Der Weg in die Weimarer Republik“. Theater unter der Dauseck e.V.. 20 Uhr.

SONNTAG 15.09.

ROCK/POP/JAZZ

ASPERG

Glasperlenspiel Jazz-Frühschoppen mit der Razz Fazz Jazzband. 11-14 Uhr.

LESUNGEN/FÜHRUNGEN

ASPERG

Treffpunkt Meisenweg 6 (hinter REWE-Markt) Segway-Tour rund ums Kleinaspergle. Anfrage unter 0157 38951368. 14 Uhr.

BESIGHEIM

Treffpunkt: Marktplatz Altstadtführung ohne Anmeldung. 4,- EUR. 11 Uhr.

BIETIGHEIM-BISSINGEN

Stadtmuseum Hornmoldhaus Führung durch das Hornmoldhaus „Fenster zur Renaissance“. 3,- EUR. 11 Uhr.

Städtische Galerie Öffentliche Führung durch die Ausstellung „Linol-

PREISRÄTSEL

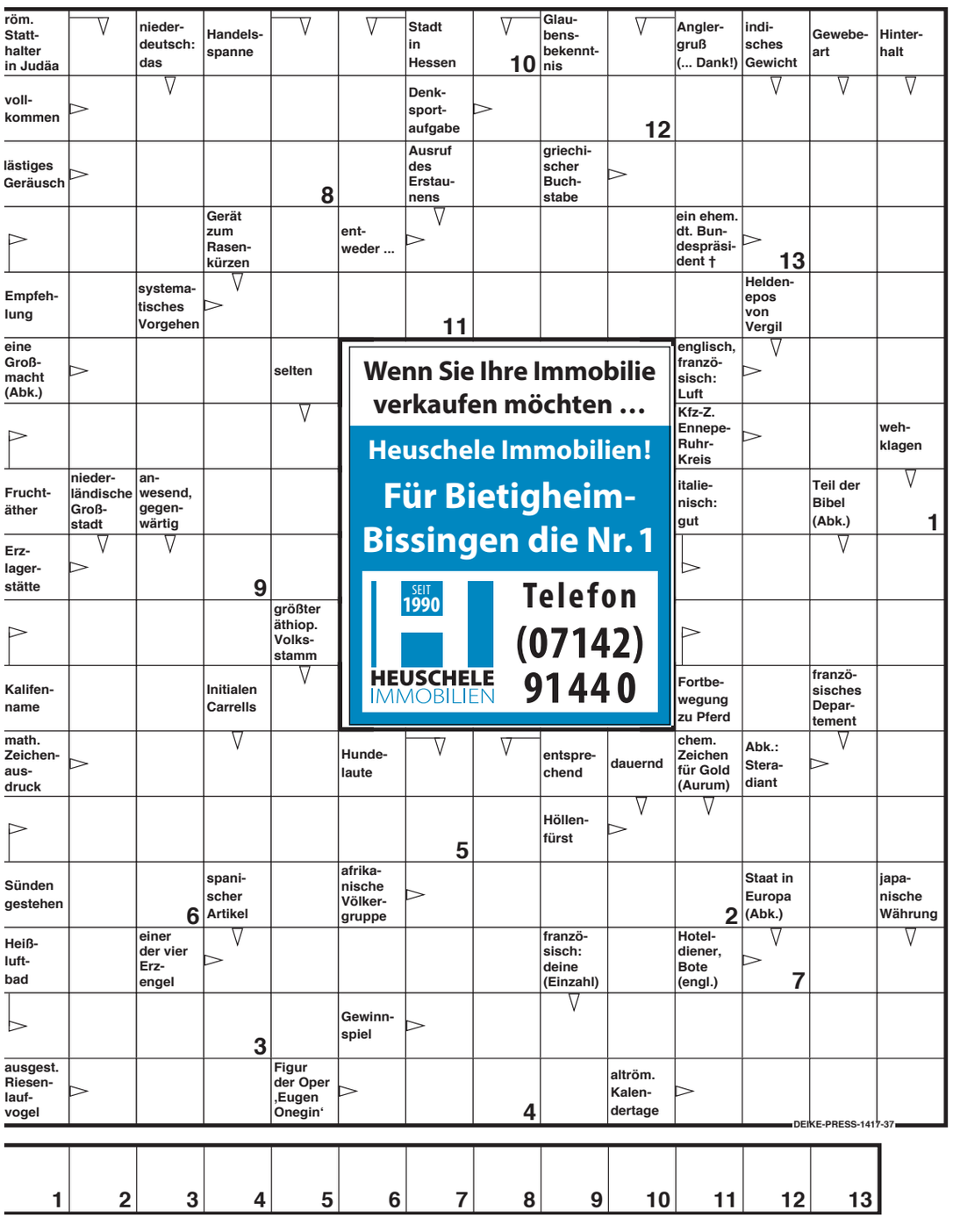

Wenn Sie Ihre Immobilie verkaufen möchten ...
Heuschele Immobilien!
Für Bietigheim-Bissingen die Nr. 1
SEIT 1990
HEUSCHELE IMMOBILIEN
Telefon (07142) 91440

Die Buchstaben der mit Zahlen versehenen Felder ergibt die Lösung.

Unter allen richtigen Einsendungen werden jede Woche drei Buchgutscheine im Wert von 5.– € verlost.

Die Gewinner werden schriftlich benachrichtigt.
Herzlichen Glückwunsch!
Der Rechtsweg ist ausgeschlossen.

Mitmachen und Gewinnen!

Einsendeschluss ist am kommenden Montag.

Bitte Postkarte an folgende Adresse senden:
DIE RUNDSCHAU
Kronenbergstrasse 10
74321 Bietigheim-Bissingen

GUMMIBAERCHEN

-Anzeige-
PRO MUSIC
MUSIKFACHGESCHÄFT · MUSIKSCHULE
Marktplatz 8 · 71691 Freiberg
Tel. 07141 - 27 01 28
Öffnungszeiten:
Mo. - Fr. 8.30 - 18.30 Uhr
Samstag 8.30 - 13.00 Uhr
Reparaturservice aller Instrumente
Noten-Express-Service
kurzfristige Lieferung
schnell, sicher, zuverlässig
Unterricht für:
Akkordeon, Bass, Cajon, E-Gitarre, Keyboard, Klavier, Konzertgitarre, Westerngitarre, Ukulele, Saxofon, Schlagzeug.
Einstieg sofort möglich
immer aktuell: www.pro-music-freiberg.de

schnitt heute XI - Grafikpreis der Stadt Bietigheim-Bissingen. 16.30 Uhr.

Öffentliche Führung durch die Ausstellung: Linolschnitt heute XI. Grafikpreis der Stadt Bietigheim-Bissingen. 16.30 Uhr.

MESSEN/MÄRKTE/FESTE

BESIGHEIM

Innenstadt und Festplatz an der Enz Besigheimer Winzerfest. 11 Uhr.

LUDWIGSBURG

im Ehrenhof des Residenzschlosses Französischer Markt. 11-19 Uhr.

Residenzschloss Deutsch-Französisches Freundschaftsfest. 11-18 Uhr.

SACHSENHEIM

Schlossgarten, Innenstadt und im Holderbüschle 19. Summer Special 2018 mit Weindörfle, Kunst- & Handwerkermarkt und Verkaufsoffenem Sonntag. 11 Uhr.

MIX

LUDWIGSBURG

Marienstr. 22 Tag der offenen Tür in der Feuerwehr-Hauptwache „Food-Truck meets Fire-Truck". 11-18 Uhr.

PLEIDELSHEIM

Galerie Gabriel, Benzstr. 11, 74385 Pleidelsheim KünstlerCafé - mit den Künstlern ins Gespräch kommen. 14-18 Uhr.

KLASSIK

ASPERG

Glasperlenspiel, Kelterstr. 5 Klavierabend mit Yeseul Moon. 19 Uhr.

BIETIGHEIM-BISSINGEN

Kath. Kirche St. Laurentius, Uhlandplatz 1 Bietigheimer Orgelherbst mit Darko Pleli, Stiftsorganist Wien. 19 Uhr.

THEATER/OPER/BALLETT

ASPERG

Hohenasperg Theater Lindenhof: Lass mich atmen, oh gnädiger Himmel - Geschichten von hinter den Mauern. 20 Uhr.

MONTAG **16.09.**

MESSEN/MÄRKTE/FESTE

BESIGHEIM

Winzerfest Winzerfestausklang in den Weinkellern und Schänken, sowie beim „Weindorf unterm Schirm" auf dem Kelterplatz. 18 Uhr.

DIENSTAG **17.09.**

MIX

BIETIGHEIM-BISSINGEN

Kaffee, Kino und mehr...: Edie - Für Träume ist es nie zu spät Kaffee gibt es bei der Gemeinde der Baptisten im Quellenweg 9, Kino im Olympia-Kino (15.30). 14.30 Uhr.

KLASSIK

VAIHINGEN AN DER ENZ

Peterskirche Duo Paganissimo - Ludwigsburger Musikfestival der seltenen Besetzungen. 20 Uhr.

MITTWOCH **18.09.**

KIDS

BIETIGHEIM-BISSINGEN

Bücherei Bissingen Vorlese- und Bastelstunde für Kinder ab 5 Jahren. 15.30 Uhr.

THEATER/OPER/BALLETT

ASPERG

Hohenasperg Theater Lindenhof: Lass mich atmen, oh gnädiger Himmel - Geschichten von hinter den Mauern. 20 Uhr.

DONNERSTAG **19.09.**

ROCK/POP/JAZZ

LUDWIGSBURG

Luis-Bührer-Saal Tim Fischer „Absolut". 20 Uhr.

MHP Arena Status Quo. Music Circus. 20 Uhr.

MIX

ASPERG

Glasperlenspiel, Kelterstr. 5 Spieleabend. 19.30 Uhr.

THEATER/OPER/BALLETT

ASPERG

Hohenasperg Theater Lindenhof: Lass mich atmen, oh gnädiger Himmel - Geschichten von hinter den Mauern. 20 Uhr.

Jede Woche die aktuellen Termine der Region in Ihrer

SUDOKU

Zahlen von 1 bis 9 sind so einzutragen, dass sich jede dieser neun Zahlen nur einmal in einem Neunerblock, nur einmal auf der Horizontalen und nur einmal auf der Vertikalen befindet.

Auflösung der letzten Woche →

8	2	4	5	7	6	3	9	1
7	6	9	4	3	1	5	8	2
3	1	5	2	9	8	6	4	7
4	5	1	8	6	3	2	7	9
6	3	2	7	4	9	8	1	5
9	8	7	1	5	2	4	3	6
2	7	3	9	8	5	1	6	4
1	9	8	6	2	4	7	5	3
5	4	6	3	1	7	9	2	8

2	6				7			9
					8	7	6	5
7			5		6		3	
		8	2	1	4			
4	3	2						6
	5					2	4	8
		4		8		3		
	2	9			1			
			7	3		9		4

DIE RUNDSCHAU

Wochenblatt für den Wirtschaftsraum Bietigheim-Bissingen, Sachsenheim, Vaihingen/Enz, Bönnigheim und Umgebung.

Gesamtherstellung und Verlag: Druck- und Verlagsgesellschaft Bietigheim mbH (Verlag der Bietigheimer Zeitung, Sachsenheimer Zeitung und Bönnigheimer Zeitung).

Herausgeber: Manfred Gläser
Geschäftsführer: Stefan Gläser
Anzeigen: Anja Deters (verantw.)
Redaktionsleitung: Dr. Claudia Mocek
Redaktion: Inga Stoll, Robin Füchtner

Postanschrift: 74319 Bietigheim-Bissingen

Lieferanschrift: Kronenbergstraße 10
74321 Bietigheim-Bissingen
Telefon (07142) 403-0
Telefax (07142) 403-125

Urheberrecht: Anzeigen und Sonderbeilagen, die vom Verlag gestaltet wurden, sind urheberrechtlich geschützt. Ohne Einwilligung des Verlages ist das Kopieren oder eine anderweitige Verwendung dieser geschützten Entwürfe nicht gestattet.
Zur Zeit gilt Preisliste Nr. 62 vom 1. 1. 2019.
Für die Richtigkeit telefonisch aufgegebener Anzeigen oder Änderungen übernimmt der Verlag keine Gewähr.

BEREITSCHAFTS**DIENSTE**

ÄRZTE

NOTFALLPRAXIS

nördl. Landkreis Ludwigsburg e. V., Riedstraße 12, 74321 Bietigheim-Bissingen (Im Krankenhaus Bietigheim, Erdgeschoss Südeingang). Tel. 116117 bei Hausbesuchen ansonsten ist eine telefonische Anmeldung zu den Öffnungszeiten nicht erforderlich.

Zentraler ärztlicher Notfalldienst an Wochenenden und Feiertagen für:
Bietigheim-Bissingen, Untermberg, Metterzimmern, Freiberg mit allen Stadtteilen, Klein- und Großingersheim, Mundelsheim, Pleidelsheim, Bönnigheim, Erligheim, Freudental, Kirchheim, Walheim, Löchgau, Besigheim, Hessigheim, Gemmrigheim, Tamm. Vaihingen/Enz: Stadt, Enzweihingen, Kleinglattbach, Horrheim, Ensingen, Aurich, Gündelbach, Roßwag und Riet. Sachsenheim: mit allen Stadtteilen. Sersheim, Oberriexingen. Oberstenfeld, Großbottwar, Steinheim und den zugehörigen Teilorten.

Öffnungszeiten: Mo. – Do., 18.00 – 07.00 Uhr. Fr., 16.00 – 07.00 Uhr. Sa./So./Feiertag durchgehend. Während der Öffnungszeiten ist eine telefonische Anmeldung nicht erforderlich. Parkmöglichkeiten sind ausgeschildert.

SÜDLICHER LANDKREIS HEILBRONN

Zentraler Ärztlicher Bereitschaftsdienst an Wochenenden und Feiertagen:

Talheim, Rathausplatz 16, **Tel. (0 71 33) 90 07 90**, freitags 19 Uhr bis montags 7 Uhr, bzw. an Feiertagen am Vortag, 19 Uhr, bis zum nächsten Werktag, 7 Uhr. Alle Nächte, Montag bis Freitag, 19 bis 7 Uhr. Eine telefonische Voranmeldung ist erforderlich.

KINDERÄRZTE

NOTFALLDIENST FÜR DEN LANDKREIS LUDWIGSBURG:

Die kinderärztliche Notfallpraxis für Kinder und Jugendliche bis etwa 16 Jahre am Klinikum Ludwigsburg, Posilipostr. 4, Klinik für Kinder- und Jugendmedizin, Station 0.K, ist unter der Woche von 18 bis 8 Uhr geöffnet, an Wochenenden und Feiertagen ganztags bis 8 Uhr des folgenden Werktags.

Eine telefonische Anmeldung ist nicht erforderlich, bitte bringen Sie die Versichertenkarte mit.

NOTFALLDIENST FÜR DEN LANDKREIS HEILBRONN:

An Samstagen, Sonn- und Feiertagen von 8.00 Uhr bis 22.00 Uhr in der Kinderklinik Heilbronn. Nach 22.00 Uhr Dienst über **Tel. 19 222** zu erfragen.

AUGENÄRZTE

Für den Landkreis Ludwigsburg zu erfragen unter **Tel. 0180 - 6 07 11 22**

ZAHNÄRZTE

Für den Landkreis Ludwigsburg zu erfragen über **Tel. (07 11) 7 87 77 33**

TIERÄRZTE

Der Notdienst ist zu erfragen über die Telefonnummer des Haustierarztes.

RETTUNGSDIENST

Notruf	**Tel. 112**
Krankentransport	**Tel. (07141)19 222**

TELEFONSEELSORGE

evangelisch	✆ **(08 00) 1 11 01 11**
katholisch	✆ **(08 00) 1 11 02 22**

Herzinfarkt:
Jede Minute zählt!
sofort
112
www.herzstiftung.de
Deutsche Herzstiftung

SOZIAL- UND DIAKONIESTATIONEN

Bi-Bi	**Tel. (0 71 42) 4 41 12**
Besigheim	**Tel. (0 71 43) 8 06 30**
Bönnigheim	**Tel. (0 71 43) 40 55 50**
Bra.-Güglingen	**Tel. (0 71 35) 9 86 10**
Ingersheim	**Tel. (0 71 42) 97 45 51**
Sachsenheim	**Tel. (0 71 47) 96799-30**
Vaihingen/Enz	**Tel. (0 70 42) 97 01 81**

MOBILE DIENSTE

Robert-Breuning-Stift
Tel. (0 71 43) 80 13 06
Besigheim

Essen auf Rädern
Tel. (0 71 42) 94 03 49
Bissingen, Kreuzstraße 30

d'hoim Pflegeservice
Tel. (0 71 35) 93 99 22
Brackenheim

Ambulanter Hospizdienst Bietigheim-Bissingen
Tel. (0 71 42) 7 71 85 30 Anrufbeantw.
Begleitung Sterbender und ihre Angehörigen

I. Zeller GmbH
Häusliche Krankenversorgung
Pleidelsheimer Str.31, Bietigheim
Tel. 07142/913 21 70

I. Zeller GmbH
Ambulanter Pflegeservice
Hans-Krieg-Str.4 Vaihingen/Enz
Tel. 07042/37 19 11

Tanja Dzoja
Häusliche Alten- und Krankenpflege
Tel. (0 71 43) 96 22 823
Bönnigheim

Ambulanter Pflegedienst Intermedina
Tel. (0 71 41) 9 92 57 25
Mobil: (01 76) 45 04 78 59
Ludwigsburg

Pflegezentrum an der Metter
Tel. (0 71 42) 96 22 96
Bietigheim-Bissingen

Ambulanter Pflegedienst compassio mobil – Haus Caspar
Tel. (0 71 42) 469-152
kostenlose Service-Nr.: 0800/10 600 70
Bietigheim-Bissingen und Umgebung

APOTHEKEN

Der Dienst ist jew. von 8.30 bis zum Folgetag 8.30 Uhr.

BIETIGHEIM-BISSINGEN, SACHSENHEIM, BÖNNIGHEIM UND UMGEBUNG:

11.09. Bahnhof-Apotheke
Tel. (0 71 43) 3 58 49
Besigheim, Bahnhofstraße 11

12.09. Sonnen-Apotheke
Tel. (0 71 43) 9 47 90
Kirchheim, Schillerstr. 59

13.09. Apotheke im Kaufland
Tel. (0 71 42) 7 88 69-50
Bietigheim, Talstr. 4

13.09. Apotheke Dr. Dorda
Tel. (0 71 41) 6 30 51
Asperg, Bahnhofstraße 89

14.09. Stadt-Apotheke
Tel. (0 71 43) 2 10 19
Bönnigheim, Kirchstr. 2

14.09. St. Bartholomäus-Apotheke
Tel. (0 71 45) 52 21
Markgröningen, Ostergasse 22

15.09. Apotheke im Breuningerland
Tel. (0 71 41) 38 60 16
Ludwigsburg, Im Breuningerland

16.09. Neckar-Apotheke
Tel. (0 71 43) 9 45 11
Gemmrigheim, Hauptstr. 55

17.09. Schloß-Apotheke
Tel. (0 71 47) 63 28
Großsachsenheim, Äußerer Schloßhof 9

INGERSHEIM, PLEIDELSHEIM, MARBACH, FREIBERG UND UMGEBUNG:

11.09. Schiller-Apotheke
Tel. (0 71 44) 8 50 10
Marbach, Güntterstraße 14

12.09. Rosen-Apotheke
Tel. (0 71 44) 2 10 60
Pleidelsheim, Riedbachstraße 9

13.09. Lemberg-Apotheke
Tel. (0 71 44) 3 64 99
Affalterbach, Marbacher Str. 8 + 16

14.09. Apotheke Murr
Tel. (0 71 44) 8 88 98 36
Murr, Mühlgasse 2

15.09. Lemberg-Apotheke
Tel. (0 71 44) 3 64 99
Affalterbach, Marbacher Str. 8 + 16

16.09. Stadt-Apotheke
Tel. (0 71 44) 8 12 30
Steinheim, Friedrichstr. 2

17.09. Apotheke Palm
Tel. (0 71 44) 53 60
Marbach, Marktstr. 22

VAIHINGEN/ENZ UND STADTTEILE, SERSHEIM, ILLINGEN:

11.09. Stadt-Apotheke
Tel. (0 70 43) 90 01 00
Maulbronn, Frankfurter Str. 30

12.09. Sonnen-Apotheke
Tel. (0 70 41) 61 30
Mühlacker-Enzbg., Kieselbr. Str. 14

13.09. Schloss Apotheke VaiSana
Tel. (0 70 42) 3 76 81 00
Vaihingen, Andreaestr. 16/1

14.09. Apotheke am Bergle
Tel. (0 70 42) 50 63
Kleinglattbach, Schillerstr. 46

15.09. Sender-Apotheke
Tel. (0 70 41) 81 80 30
Mühlacker, Hindenburgstr. 41

16.09. Rathaus-Apotheke
Tel. (0 70 42) 29 18
Illingen, Seestraße 2

17.09. Kloster-Apotheke
Tel. (0 70 43) 23 58
Maulbronn, Klosterhof 36

17.09. Heckengäu-Apotheke Mönsheim
Tel. (0 70 44) 9 09 48 80
Mönsheim, Pforzheimer Str. 2

BRACKENHEIM, GÜGLINGEN, LAUFFEN, NECKARWESTH., NORDHEIM, TALHEIM:

11.09. Rats-Apotheke
Tel. (0 71 35) 7 17 90 10
Brackenheim, Marktstr. 4

12.09. Th.-Heuss-Apotheke
Tel. (0 71 35) 43 07
Brackenheim, Georg-Kohl-Str. 21

13.09. Rosen-Apotheke
Tel. (0 71 33) 9 86 20
Talheim, Rathausplatz 34

14.09. Neckar-Apotheke
Tel. (0 71 33) 96 01 97
Lauffen, Körnerstr. 5

15.09. Mozart-Apotheke
Tel. (0 71 33) 71 10
Nordheim, Lauffener Str. 12

16.09. Hirsch-Apotheke
Tel. (0 70 62) 6 20 31
Ilsfeld, König-Wilhelm-Straße 37

17.09. Wacker'sche-Apotheke
Tel. (0 71 33) 43 57
Lauffen, Bahnhofstraße 10

KRISENTELEFON

für Familien in Not. Stiftung für die Diakoniestation Bietigheim-Bissingen **Tel. (0 71 42) 4 17 77,** Mo. bis Fr. 8.00 bis 16.00 Uhr.

NOTRUF FÜR FRAUEN

Frauenhaus Tel. (0 71 41) 90 11 70
Beratung und Aufnahme von misshandelten Frauen und ihren Kindern.

Notruf für vergewaltigte und misshandelte Frauen e.V.
Tel. (0 71 41) 37 84 96
Hahnenstraße 47, 71634 Ludwigsburg, Mo. 15 bis 17 Uhr, Mi. 20 bis 22 Uhr, ansonsten Anrufbeantworter, der täglich abgehört wird.

INVITARE-Stiftung für Mutter und Kind
Tel. (0 71 41) 92 27 78,
Ludwigsburg, Mörikestraße 118
Beratung für schwangere Mädchen und Frauen, Alleinerziehende und Familien in Not. Mo-Fr: 09:30-13:00 Uhr, Di: 14.00 -19:30 Uhr, Do: 14:00 -17:00 Uhr

ELEKTROTECHN. NOTDIENST

der Elektro-Innung Ludwigsburg
Tel. (0 71 41) 22 03 53, Notdienstbereitschaft 24 Std.

STADTWERKE

Bereitschaftsdienst bei Störungen
Bei Einleitung von giftigen Stoffen in die Kanalisation, jedoch nicht bei Verstopfung hausinterner Abwasserrohre!
Störungsdienst**Tel. (0 71 42) 78 87 111**

POLIZEI-DIENSTSTELLEN

Asperg	Tel. (0 71 41) 6 20 33
Bietigheim	Tel. (0 71 42) 40 50
Besigheim	Tel. (0 71 43) 4 05 08-0
Bönnigheim	Tel. (0 71 43) 2 24 14
Kirchheim	Tel. (0 71 43) 89 10 60
Markgröningen	Tel. (0 71 45) 9 32 70
Sachsenheim	Tel. (0 71 47) 27 40 60
Tamm	Tel. (0 71 41) 60 10 14
Vaihingen	Tel. (0 70 42) 94 10
Pol.-Präsid. L'burg	Tel. (0 71 41) 18-9

(alle Angaben ohne Gewähr)

Unsere Innenstadt–
zwischen Turm, Kuh und grauen Pferden

FOTO: MARTIN KALB

Wildtiere sind in: Gloria Celar, Petra Maier und Inhaberin Gerrid Kölle (von links) mit Animal Print-Schuhen der Herbst/Winter-Saison.

Aktuelle Schuhmode beim Schuhaus Kölle

Schuh-Trends im Herbst/Winter 2019/2020: Die kommende Saison wird kariert und tierisch.

Bietigheim-Bissingen. So langsam geht der Sommer zu Ende und der Herbst kündigt sich an. Und eines steht bereits jetzt fest: die kommende Herbst/Winter-Saison wird tierisch und kariert. „Die Looks der Saison Herbst/Winter 2019/20 warten mit entspannten Silhouetten, etwas weiteren Schnitten und warmen, natürlichen Farbharmonien auf. Bordo und Ockergelb feiert ein Comeback. Intensive Colorits sorgen für Spannung und Frische. Karo und Cord sind gesetzt“, beschreibt Gerrid Kölle, Inhaberin von Kölle – natürlich schöne Schuhe die kommenden Trends. Voll angesagt sein wird dann Karo. Bisher eher in Schwarz/Weiß-Optiken, bekennen die auffälligen Karomuster jetzt Farbe. Bei Schuhen und Stiefeln allover oder schlichter als Applikation beziehungsweise Futter.

Ebenfalls im Trend: Leo Prints. „Die Raubkatze zeigt sich nun häufiger auch in unkonventionellen Farben“, so Gerrid Kölle, „und sie bekommt mit Schlange und Zebra auch Konkurrenz.“ Diese animalischen Muster lassen sich auch untereinander kombinieren und sorgen so für einen aufregenden Look. „Sicher ist, dass die Outfits viel Spielraum für Schuhe und Accessoires bieten“, ist sich Gerrid Kölle sicher.

GESCHÄFTLICHE INFORMATION ANZEIGE

www.schuh-koelle.de
kölle
Natürlich schöne Schuhe
Tel. 07143.404929 • Hauptstr. 19
74357 Bönnigheim

Micro Needling Aktion
Auch Samstags geöffnet!
Probieren Sie unserer Hautverjüngungs-Technik: durch gezielte Perforation der Haut wird die Produktion von Kollagen, Elastin und Hyaluronsäure stimuliert.
Zum Kennenlernen
statt 125,- €
für 99,- €
Gültig bis 30. Sept. 2019
KOSMETIKSTUDIO OASIS
in der APOTHEKE IM KAUFLAND
Bietigheim-Biss.
T: 0 71 42/7 88 69-50
sterr-apotheken.eu
KOSMETIK STUDIO Oasis

Heimatstern
650,-- Euro
Morgenstern
Abendstern
Mayer UHREN SCHMUCK
Hauptstrasse 24
74321 Bietigheim-Bissingen
Tel.07142.44497

vom FASS
Sehen · Probieren · Genießen
Ausschneiden & mitbringen!
20% auf unser Essig Sortiment
bis 21.9.2019. Nur in Bietigheim.
Hauptstr. 14, 74321 Bi.-Bi.
Telefon 0 71 42 / 77 16 88

frisöre SCHRENK beauty lounge
POWER WIMPERNLIFTING
Schwung & extra Volumen für einen gigantischen Augenaufschlag.
Termine und Infos unter:
Tel. 0 71 42 / 4 55 45
Kronenplatz 2 · 74321 Bietigheim
www.schrenk-friseure.de

YOGA FÜR KINDER
Kids Om Kinderyoga & mehr
7.9. Familienyoga 10.30-11.30 Uhr
START neuer 4er Kurs Sept. **9.9.-30.9.2019**
immer montags
Mini 4-6 Jahre 15.30 Uhr
Maxi 7-10 Jahre 17.00 Uhr
Noch Plätze frei!
START 6er Kurs Oktober **7.10.-18.11.2019**
65,00 EUR
Mini 4-6 Jahre 15.30 Uhr
Maxi 7-10 Jahre 17.00 Uhr
Anmeldungen + Information unter: **0157/34282650** / info@kids-om.de / **www.kids-om.de**

Drapalla HAARMODEN
Hallo… ich bin zurück!
Ab September bin ich wieder in Bietigheim.
Herzliche Grüße von Regina
Bietigheim Schieringerstr.
☎ 0 71 42 / 4 53 00
Wir sind Farbspezialisten.

Unsere Innenstadt–

zwischen Turm, Kuh und grauen Pferden

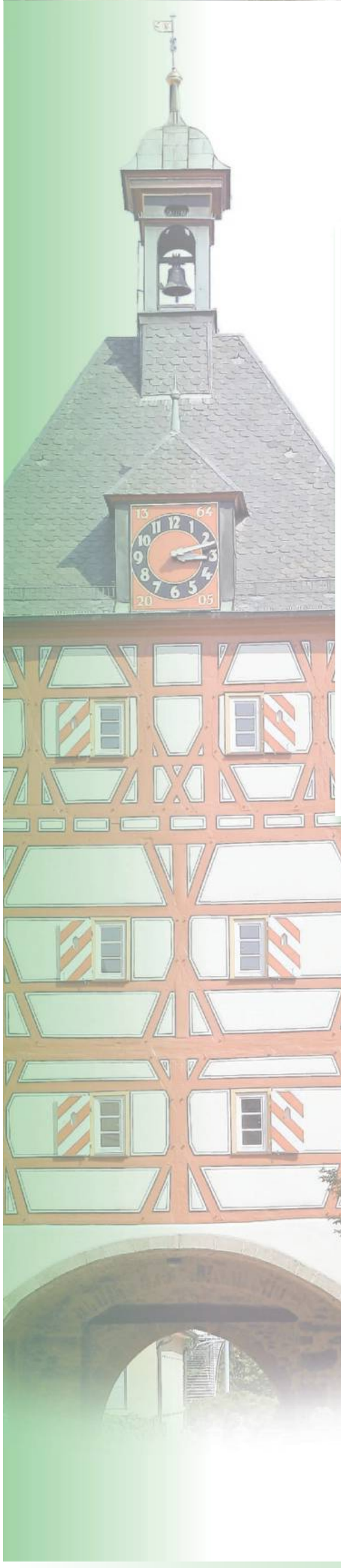

HÖRBERATUNG
PETER SCHAUB
SEIT ÜBER 20 JAHREN
Meisterservice
Hören ist unser Spezialgebiet, darin sind wir Meister.
Hörgeräte · Gehörschutz · Hörtraining · Tinnitus Therapie
Wir helfen verstehen. www.hoerberatung-schaub.de
Bietigheim-Bissingen · Kronenbergstraße 12 · Fon 0 71 42 / 94 39 39
Besigheim · Bahnhofstraße 5 · Fon 071 43 / 40 68 04

ERGO
Versichern heißt verstehen.

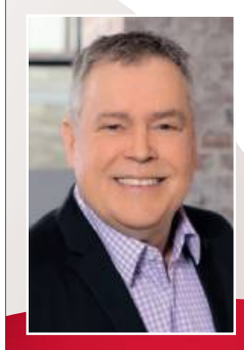

Ich bin immer für Sie da.
Und betreue Sie kompetent in allen Versicherungs- und Finanzfragen.
Versicherungsbüro Küntzle
Michael Küntzle
Schieringerbrunnenstr. 15
Bietigheim-Bissingen
Tel 07142 359887-1
michael.kuentzle@ergo.de
www.ergo-kuentzle.de

Holz- und Wachskunst Pohl
Nützliches aus Olivenholz
Schneidebretter, Kochlöffel, Schalen u.v.m.
Löchgauer Straße 4, 74321 Bietigheim-Biss.
Telefon 07142/4 19 12
Di. + Fr. 9 – 12.30 und 14.30 – 18 Uhr
Mi., Do., Sa. 9 – 12.30 Uhr
www.holz-und-wachskunst-pohl.de

BERATEN · BEGUTACHTEN
VERTRETEN · PRÜFEN · STREITEN
SCHMETZER
RECHTSANWALTSKANZLEI
Familienrecht · Erbrecht
Arbeitsrecht · Vertragsrecht
Handels- u. Gesellschaftsrecht
Banken- u. Wirtschaftsrecht
Medizin- u. Arzthaftungsrecht
Versicherungsrecht
RECHTSÄNWALTIN
FACHANWÄLTIN FÜR FAMILIENRECHT
RECHTSANWALT
FACHANWALT FÜR ERBRECHT
FACHANWALT FÜR FAMILIENRECHT
ASTRID SCHMETZER
Familienrecht
Arbeitsrecht
Medizin- und Arzthaftungsrecht
Vertragsrecht
Vermögensnachfolge

SVEN SCHMETZER
Erbrecht
Familienrecht
Vertragsrecht
Versicherungsrecht
Banken- und Wirtschaftsrecht

TEL. 0 71 42 - 91 84 50 · FAX 91 84 51
TALSTRASSE 3
74321 BIETIGHEIM-BISSINGEN
WWW.KANZLEI-SCHMETZER.DE

Rückenschmerzen?
Hier wird Ihnen geholfen
Schnell und wirksam mit der Faszien-Schmerztherapie
17 Jahre NATURHEIL PRAXIS
DIANA WEBER
HEILPRAKTIKERIN
Kronenbergstraße 11
74321 Bietigheim
Mobil 0160 / 1 01 71 02
www.dianaweber.de

GESCHÄFTLICHE INFORMATION ANZEIGE

FOTO: MARTIN KALB

Die Anpassung eines Hörsystems ist einer der Schwerpunkte der Hörberatung Peter Schaub: Hier passt der Hörakustikmeister Peter Schaub (rechts) seinem Kunden Christof Langer ein Gerät an.

Gutes Hören ist Lebensqualität

Die Hörberatung Peter Schaub sorgt seit über 20 Jahren dafür, dass Menschen ihre Lebensfreude bewahren können.

Bietigheim-Bissingen. Wer nicht gut hört, büßt Lebensqualität ein. Doch auch wenn das Gehör nachlässt heißt dies nicht, künftig nicht mehr in vollem Umfang am gesellschaftlichen und privaten Leben teilnehmen zu können. Hörsysteme helfen, das Hörvermögen wieder herzustellen. „Moderne Hörsysteme sind heute sehr klein und unsichtbar im Gehörgang zu tragen“, erklärt Hörakustikmeister Peter Schaub. Der Geschäftsführer der gleichnamigen Hörberatung in der Kronenbergstraße 12 verfügt über mehr als 30 Jahre Berufserfahrung und ist seit über 20 Jahren in Bietigheim-Bissingen ein kompetenter Ansprechpartner in allen Fragen des Hörens. Die Hörberatung Peter Schaub war das erste Fachgeschäft in der Stadt, das ausschließlich Hörakustik anbot: „Wir möchten unsere Kunden auf unserem Gebiet vollumfänglich und professionell beraten“, erklärt der Geschäftsführer. Damit dies immer der Fall ist, hält sich das gesamte Team durch regelmäßige Fortbildungen immer auf dem aktuellen Stand der Hörsystemtechnik.

Auch der Service sind für Peter Schaub und den stellvertretenden Geschäftsführer Stefan Karsch von großer Bedeutung. Aus diesem Grund werden Hörtests kostenlos und unverbindlich angeboten. Auch das Probetragen verschiedener Hörsysteme ist unverbindlich möglich: „Wir möchten unseren Kunden das Gefühl geben, dass sie zu nichts gezwungen sind, wenn sie einen Hörtest machen lassen oder ein Gerät zur Probe mitnehmen“, erklärt Peter Schaub.

Zum Leistungsspektrum des Unternehmens zählt auch das bewährte Hörtraining durch Hörtrainerin Andrea Spahr. „Beim Hörtraining schulen wir das Hörzentrum im Gehirn unserer Kunden. Nach und nach erlernen sie wieder, richtig zu hören und zu verstehen“, erklärt Peter Schaub.

Ein umfangreiches Sortiment an Zubehör für Schwerhörige wie Telefone oder drahtlose Kopfhörer runden das Angebot ab. Durch die voll klimatisierten Geschäftsräume sowie Parkplätze direkt am Haus gestaltet sich ein Besuch des Fachgeschäfts auch bei hochsommerlichen Temperaturen problemlos.

Wem der Weg nach Bietigheim zu weit ist, bekommt in der Besigheimer Filiale ebenfalls kompetente Beratung. Details wie zum Beispiel die Öffnungszeiten gibt es online unter **www.hoerberatung-schaub.de**

fü

Unsere Innenstadt–
zwischen Turm, Kuh und grauen Pferden

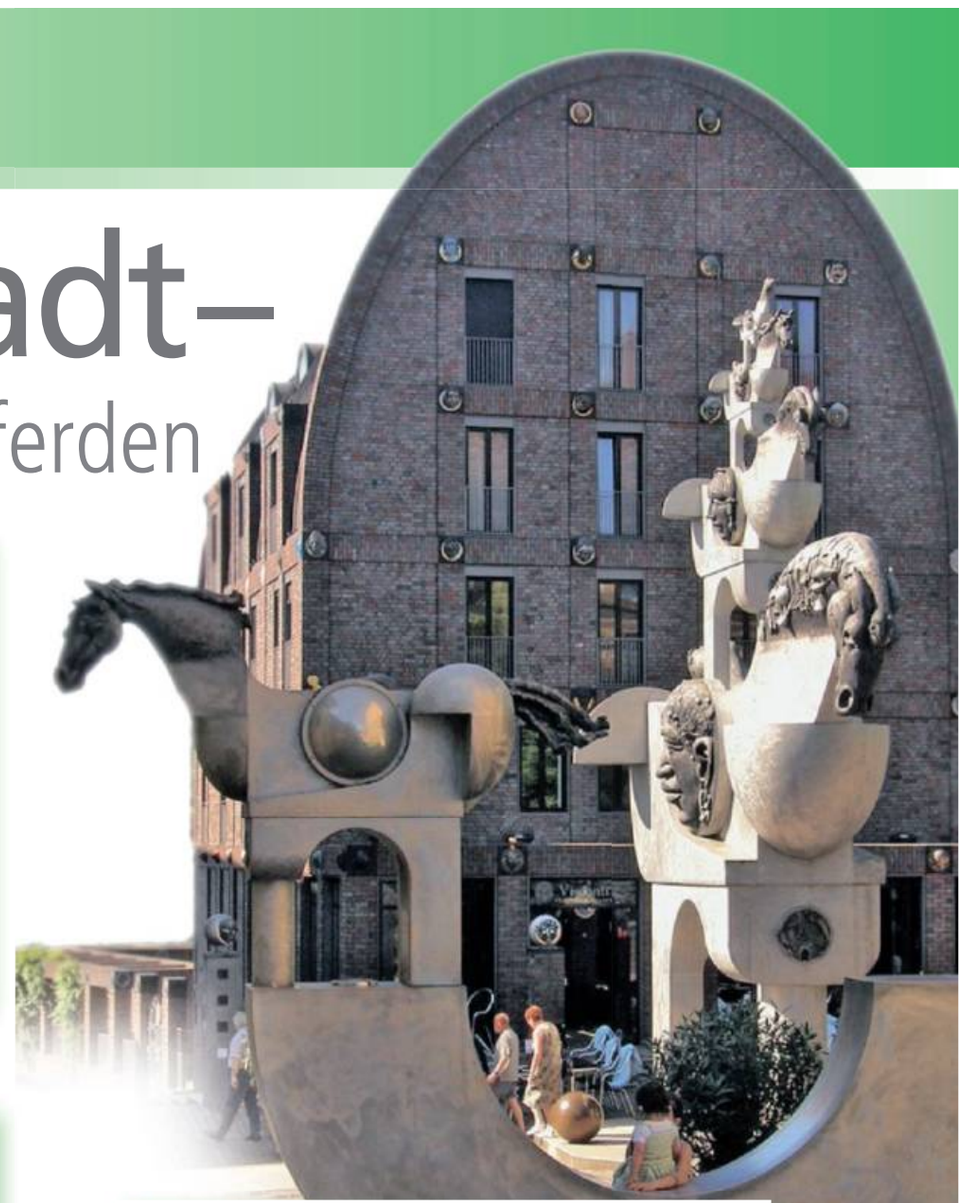

GESCHÄFTLICHE INFORMATION ANZEIGE

Eine gute Adresse für junge Mode

Seit über 15 Jahren bietet Campino Kindermoden Bekleidung in den Größen 50 bis 176, Accessoires und mehr.

Die Inhaberinnen Angiz El Hindi (links) und Sabine Fischer bieten neben trendiger Kindermode auch Steiff-Kuscheltiere. *Foto: Oliver Bürkle*

Bietigheim-Bissingen. Seit über 15 Jahren ist Campino Kindermoden in der Hauptstraße 34 eine gute Adresse für trendige Mode in den Größen 50 bis 176. In die neue Saison starten die beiden Inhaberinnen Angiz El Hindi und Sabine Fischer mit der neuen Marke „Maximo Mützen“. Auch die bisherigen Marken Vinigino, S. Oliver und babyface stießen bei den Kunden bisher immer auf ebenso große Wertschätzung wie Sterntaler Baby-Spielzeuge, Klostermann Haarschmuck und die vielen Accessoires. Die seit der vergangenen Saison angebotene Marke „name it“ ist eine Trendmarke, die neue modische Trends schnell umsetzt und dabei ein ausgezeichnetes Preis-Leistungsverhältnis bietet.

„In diesem Jahr besonders angesagt sind Leo Print und Animal Print“, wie Angiz El Hindi erklärt, „beides bieten wir bei Campino Kindermoden an.“

Neben fetziger Unterwäsche und Nachtwäsche finden sich im Sortiment des Fachgeschäfts für die kommende kalte Jahreszeit modische Winterjacken samt passender Schals und Mützen.

Ein besonderer Service bei Campino: Mütter dürfen alles auch zur Auswahl mitnehmen.

Darüber hinaus – und das wird auch den ein oder anderen Elternteil freuen – haben die beiden Inhaberinnen ein sehr großes Sortiment an Steiff-Kuscheltieren im Angebot. *fü*

Campino
Neue Ware!
Größe 50-176
BFC NONO MP PEPE JEANS S.OLIVER VINGINO STEIFF KÖNIGSMÜHLE
KINDERMODEN
Hauptstraße 34
74321 Bietigheim-Biss.
Tel. 0 71 42.77 00 09
Mo-Fr: 9.00 - 12.30 h
14.30 - 18.30 h
Sa: 9.30 - 16.00 h

MODEHERBST 2019 – neue Kollektion
ANNE/B.
Bietigheim-Bissingen
STARKE MODE FÜR SIE · CHIC AB GR. 42
Größe 42 - 56
WWW.ANNEB.DE · FUSSGÄNGERZONE · HAUPTSTR. 49 · TEL. (0 71 42) 2 12 46

„Wir stehen für Service und Qualität.
Ihr Kölle-Team
kölle
Natürlich schöne Schuhe
Tel. 07142.41252 • Fräuleinstr. 11
74321 Bietigheim-Bissingen
www.schuh-koelle.de

Bio Kosmetik
Ursula Ingenpaß
Lassen Sie die Haut erstrahlen.
Wellness, Schönheits- & Körperpflege
Schieringerstraße 2
74321 Bietigheim-Bissingen
Telefon 0 71 42 / 4 21 97
Termine nach Vereinbarung

REISE BÜRO AM ECK
Hauptstr. 36, Bietigheim
www.reisebueroameck.de

stöckle BROT & CAFÉ
LEBENSMITTEL PUNKT.
stöckle BROT & CAFÉ NATÜRLICH FRISCH GEBACKEN
www.baeckerei-stoeckle.de

VERSTÄRKUNG GESUCHT
Zum nächstmöglichen Termin suchen wir zur Verstärkung unseres Teams eine/n Friseur/in in Voll- oder Teilzeit.
L'Arte FRISUREN
Carlo D´ Emma
Hauptstraße 10
74321 Bietigheim-Bissingen
Telefon (0 71 42) 4 20 00
info@larte-frisuren.de

FAHRRAD IMLE
BIKES & SERVICE
SALE
CUBE STORE
LUDWIGSBURG FAHRRAD IMLE
Eisenbahnstraße 1
Bietigheim-Biss.
www.fahrrad.imle.de

RENATE
Mode hautnah...
Das Fachgeschäft
Größen 36 - 46 / A - E Cup
NEU
JOOP!
BODYWEAR
Hauptstraße 52 (Eingang Pfarrstraße)
74321 Bietigheim-Bissingen
Telefon (0 71 42) 4 36 63

Dr. gruber
DIE KINDER- UND JUGENDSCHUHSPEZIALISTEN
... das spezielle Kinder- und Jugendschuhgeschäft ...
• elektronische Fußmessung
• Kinderschuhe in schmal, mittel und weit
• Schuhgrößen 18 bis 41
• Schuhinnenlängen-Ermittlung
Neue Kollektion eingetroffen
Hauptstraße 47
74321 Bietigheim-Bissingen
0 71 42 - 3 39 75 59
Öffnungszeiten:
Mo.-Fr. 9.30 Uhr - 13.00 Uhr
14.30 Uhr - 18.30 Uhr
Sa. 9.30 Uhr - 14.00 Uhr

Raum für Yoga- und Atemerfahrung
Achtsames, individuelles u. therapeutisches
YOGA für den Rücken für Anfänger
Neue Kurse nach den Sommerferien
Alexandra Haug · Telefon 0175/2802525
Hauptstr. 71 · 74321 Bietigheim · www.atem-yoga.de

Sachsenheimer Summer Special 2019

Samstag, 14. und Sonntag, 15. September

KUNST- UND HANDWERKERMARKT
im Schlossgarten · Samstag 15 bis 20 Uhr · Sonntag 11 bis 19 Uhr
Samstag Kindertag! Viele Mitmach-Aktionen für Kids!

SACHSENHEIMER WEINDÖRFLE
im Äußeren Schlosshof · Samstag 17 bis 24 Uhr · Sonntag 11 bis 22 Uhr
An beiden Tagen kostenloser Sammelbus in alle Sachsenheimer Ortsteile

VERKAUFSOFFENER SONNTAG
Innenstadt und Gewerbegebiet Holderbüschle · Sonntag 13 bis 18 Uhr
Sonntags kostenloser Oldtimer-Pendelbus von der Innenstadt ins Gewerbegebiet Holderbüschle

ES LADEN SIE HERZLICH EIN:
»Karfunkel« Gisela Zimmermann · Sachsenheimer Wengerter · BDS Sachsenheim e.V.

Ein Sommerfest zum Sommerende

Summer Special 2019 Am 14. und 15. September findet zum 19. Mal das Sachsenheimer Fest zum Sommerausklang statt

Kunst- und Handwerkermarkt, Weindorf, verkaufsoffener Sonntag: Im Schlossgarten, im Äußeren Schlosshof sowie in der Sachsenheimer Innenstadt findet am 14. und 15. September zum 19. Mal das „Sachsenheimer Summer Special“ statt. Herzlich laden Gisela Zimmermann von „Karfunkel“, die Sachsenheimer Wengerter und der BdS Sachsenheim wieder ein, den Sommerausklang des Jahres 2019 gebührend zu feiern.

Und natürlich bieten die Wengerter aus der Sachsenheimer Region wieder ihre guten Tropfen an. Gerd Keller vom **Weingut Keller** beispielsweise empfiehlt sein 2015er „Geigenspiel“ – eine Rotweincuvée trocken, im Barrique ausgebaut aus den Rebsorten Cabernet Sauvignon, Merlot und Lemberger aus den kulturhistorischen Terrassenlagen Geigersberg in Ochsenbach mit sehr würzigen Nuancen von Cassis und grüner Paprika. Sehr beliebt sei auch die originale „Schwabenserie“ mit Sorten wie Bruddler, dem Riesling Grasdackel, Badkapp, Gsälzbär, Rambaß & Co., die sich fruchtig, frisch und mit viel Finesse präsentieren.

Das **Rebgut Friedrich Baumgärtner** zelebriert den Sommer noch einmal mit spritzigen Weiß- und süßen Roséweinen. „Die Weine des Jahrgangs 2018 kommen aus dem neuen Keller, der im letzten Jahr zur Ernte eingeweiht wurde“, erklärt Friedrich Baumgärtner, „hier haben die Weine den Freiraum, den sie brauchen um sich zu entwickeln – Stichwort „kontrolliertes Nichtstun“, fügt der Weingärtner aus Hohenhaslach augenzwinkernd hinzu.

Auch auf dem diesjährigen Weindörfle präsentieren die Wengerter aus der Sachsenheimer Region wieder ihre besten Tropfen. Foto: Helmut Pangerl

Das **Familienweingut von Klaus und Ulrike Weiberle** aus Hohenhaslach empfiehlt für das Sachsenheimer Weindörfle 2019 die „Kellerkatze“, ein kräftier, gehaltvoller Trollinger, gewachsen im 40 Jahre alten Steillagen-Weinberg unterhalb der Hohenhaslacher Kirche. „Ein regional-typischer, traditionell maischevergorener, charaktervoller Rotwein, den Sie unbedingt probieren sollten“, so Ulrike Weiberle, „und wenn Sie möchten, erfahren Sie nebenbei noch die Geschichte der „Kellerkatze.“.

Und für alle jungen und junggebliebenen Naschkatzen empfiehlt Sohn Hannes Weiberle, Bundessieger im Wettbewerb Weintechnologie, einen gut gekühlten, fruchtig-süßen „FruSü“: fruchtig und spritzig – ein erfrischender Wein, der mit seinem Beeren-Aromen an den Sommer erinnern lässt.

Die **Weingärtner Stromberg-Zabergäu** präsentieren den Besuchern des Sachsenheimer Weindörfles einen kleinen Auszug ihrer großen Weinvielfalt. „Genießen Sie unseren feinherben Riesling aus den Kirchheimer Steillagen – der Wein überzeugt durch Lebendigkeit und frische Frucht“, so die Empfehlung. „Und für alle, die es etwas kräftiger mögen, empfehlen wir unseren Signum II, einen unserer Premiumweine. Der Lemberger ist ein traditionsreicher Rotwein mit den typischen Eigenschaften: spätreifend, körperreich und lagerfähig.“

Die **WG Ochsenbach-Spielberg- Häfnerhaslach** stellt dieses Jahr auf dem Weindörfle ihre beiden neu ins Programm aufgenommenen Weine vor. Zum einen den feinherben Spätburgunder mit seinem samtig fruchtigen Aroma, auch als Pinot Noir bekannt, und zum anderen den trocken ausgebauten Portugieser „Alte Rebe“ . Hierfür wurden Trauben aus einer Anbaufläche mit über 40 Jahren alten Reben gekeltert, um einen säurearmen, vollmundigen Qualitätswein zu erhalten. „Wir freuen uns darauf, Ihnen unser Sortiment auf dem Weindörfle anbieten zu können. Vom Lemberger im Eichenfass gereift bis hin zum erfrischenden Trollinger Rose oder Riesling Steillage und wünschen allen Weinliebhabern einen genussreichen Besuch´“, so die Einladung aus der Weingärtnergenossenschaft.

Aus Hohenhaslach kommt die Weinempfehlung vom **Panoramaweingut Reinhard Baumgärtner**: „Wir stellen Ihnen auf dem Sachsenheimer Weindörfle eine exquisite Kollektion von Weinen und Sekten vor. Am Stand des Panoramaweinguts genießen Sie die Weinvielfalt vom frischen eleganten Riesling Kabinett über die trockenen Rotweine bis zum Muskattrollinger Rosé und Gewürztraminer Süßwein. Seien Sie gespannt auf unsere gehaltvollen Terroirweine: Riesling ‚Kalkmergel‘, Grauburgunder ‚Tonmergel‘, Cabernet Cubin ‚Roter Mergel‘ und Merlot vom ‚Schilfsandstein‘. Als Höhepunkt unserer Kollektion präsentieren wir den 2015er Lemberger GG trocken, mit 93/100 Punkten bei Meiningers Rotweinpreis prämiert und mit dem dritten Platz im deutschlandweiten Wettbewerb ausgezeichnet! Wir laden herzlich ein, mit unserem neuen Gewürztraminer Sekt brut auf dem Weindörfle 2019 anzustoßen!“

Beim **Weingut Martin Notz** sollte man auf keinen Fall den neuen Sauvignon Blanc Kalkmergel verpassen: ein ausdrucksstarker Sauvignon Blanc mit feiner Frucht und elegantem Säurespiel. Ebenfalls neu ist die Rotweincuvée Zwölferstein. Lemberger, Merlot und Cabernet-Sorten reiften getrennt im Holzfass und wurden anschließend zu einer kräftigen Cuvée vereint. „Für die verbleibenden Spätsommertage empfehlen wir Ihnen unsere feinfruchtigen Roséweine vom Lemberger und Muskat-Trollinger und als Erfrischung schenken wir Ihnen gerne unsere Seccos ein“, so die Einladung von Andrea Notz.

Das „verrückteste Trendprodukt“ kann man beim innovativen **Ochsenbacher Weingut Merkle** genießen: Verführerisch zart prickelnd in wunderschönem Rosé präsentiert sich der Pét Nat-Pétillant Naturel vom Pinot Noir, ganz trocken, ungeschwefelt, leicht naturtrüb abgefüllt. Außerdem dabei: Merkle’s Top Lemberger, vom Vinum Magazin als Redaktionsfavorit als aus der Reihe tanzender Querschläger unter den besten acht deutschen Lembergern im Wettbewerb gelobt, Merkle’s süffiger „Amoro“ nach traditioneller Portweinart vinifiziert, Burgunderfans wird der allerfeinste Spätburgunder Superior trocken begeistern. Ebenso außergewöhnlich ist die geniale Riesling Auslese trocken mit wunderschönem filigranen Spiel und viel Exotik. Alle Weine sind ausschließich mit weingutseigenen Heimat-Wildhefen vinifiziert.

Und vom **Weingut Ott** in Hohenhaslach kommt der Tipp: „Unbedingt probieren sollten Sie den betont fruchtigen, im Duft an Rosen erinnernden Muskat-Trollinger Rosé. Auch der lebendig-spritzige Riesling trocken lädt zum Probieren ein. Die bisher aus Vision D und Vision L bestehende Premiumrotweinserie wurde um einen Spätburgunder, Vision S, erweitert. Diese kraftvollen, komplexen, im Barrique gereiften Rotweine bilden die Spitze des Weingenusses für Rotwein-Liebhaber!“

Sachsenheimer Summer Special 2019

Samstag, 14. und Sonntag, 15. September

In der Innenstadt:

1 Kunsthandwerkermarkt
2 Weindörfle
3 Buck HOUSE OF JEANS, Goethestraße
4 Bäckerei Clement, Brunnenstraße
5 Optik Flegl, Hauptstraße
6 Trauringstudio Uhren Schmuck Castan, Bahnhofsvorplatz
7 ZAP Audiovision bei Buck HOUSE OF JEANS
8 Haushaltwaren Seyfang, Hauptstraße
9 Lutsch Optik-Uhren-Schmuck, Oberriexinger Straße
10 Meyle Bestattungen, im Äußeren Schloßhof 1
11 Proksch Schuhmoden, Lammstraße
12 Mode & Schmuck-Atelier Claudia Prelle, Hauptstraße
13 Bäckerei Clement, Karl-Heinz-Lüth-Straße

Im Gewerbegebiet Holderbüschle:

14 Schmid's Domino, Max-Eyth-Straße
15 Häusler Raumausstattung, im Hause Schmid's Domino
16 Seifert Zweiräder, Max-Eyth-Straße
17 KIK Textilien und Non Food GmbH, Max-Eyth-Straße
18. Brutzelhütte, bei Schmid's Domino

ZAP AUDIOVISION
HIGH FIDELITY
HEIMKINO
NETWORK
SCHULUNGSRAUM
SAT-ANLAGEN
TELEFONANLAGEN
Schelmenhalde 25 • 74343 Sachsenheim • Tel: 07147 - 900028
www.zap-audiovision.de

Meyle BESTATTUNGEN
Wir helfen... mit ganzem Herzen...
Rund um die Bestattung und Vorsorge beraten wir Sie gerne.
Wir helfen...
... mit vollem **ENGAGEMENT**.
... mit größtmöglicher **MENSCHLICHKEIT**.
WIR SIND IMMER FÜR SIE DA.
TAG UND NACHT.
Seit 4 Generationen
geprüfter Bestatter • kompetent und zuverlässig.
Erledigung aller Papiere und Behördengänge.
Bestattungen Meyle • Tamm
Bietigheim-Bissingen • Markgröningen • Sachsenheim • Asperg
Telefon 0 71 41 - 20 70 00 • Telefax 0 71 41 60 32 41
www.meyle-bestattungen.de • info@meyle-bestattungen.de

Am Sonntag
kostenloser Oldtimer-Pendelbus
zum Gewerbegebiet „Holderbüschle".
Busbahnhof, Optik Flegl, Lichtensterngymnasium, Buck HOUSE OF JEANS, Schmid's Domino

BROT. IDEEN. HEIMAT.
Clement

BRILLENFLOHMARKT
AM 15. SEPTEMBER 2019
Für alle Schnäppchenjäger und Sammler:
Am verkaufsoffenen Sonntag, den 15. September findet in Sachsenheim unser großer Brillenflohmarkt statt.
Entdecken Sie zahlreiche angesagte Vintage-Brillen und Sonnenbrillen, darunter auch viele Raritäten und Schmuckstücke zu echten Schnäppchenpreisen!
OPTIKFLEGL SACHSENHEIM
SCHWIEBERDINGEN FREIBERG LAUFFEN
Hauptstr. 14 · 74343 Sachsenheim
Tel.: 07147 - 123 33
www.flegl.de
OptikFlegl

Wir laden ein zur Kochvorführung von 13.00 – 18.00 Uhr
SEYFANG Haushaltswaren, Glas, Porzellan, Bestecke und Geschenke.
Hauptstraße 29 · 74343 Sachsenheim · Telefon 0 71 47/79 51
www.seyfang-haushaltswaren.de

Karfunkel
edle Steine und Mineralien
Hochwertige Künstler, Handwerker und Selbstvermarkter erwarten Sie im idyllischen Schloßgarten!
Ein Besuch lohnt sich – ich freue mich auf Sie!
Gisela Zimmermann, Telefon 0 71 47 / 1 29 17

10.000 JEANS AM LAGER
Ihr Jeans-Spezialist im Großraum Stuttgart
Internetshop
Verkaufsoffener Sonntag zum Summer Special
Samstag, 14. 9.: 9.00 – 14.00 Uhr
Sonntag, 15. 9.: 13.00 – 18.00 Uhr
20%* auf alles!
* nicht mit anderen Rabatten kombinierbar
Goethestr. 24 • 74343 Sachsenheim • Tel. 0 71 47 / 81 31
info@jeans-shopping24.de • www.jeans-shopping24.de

Brillen spenden – – Sehen schenken
Verkaufsoffener Sonntag, 15. 9. 2019 ab 13.00 Uhr
Weiter geht es mit der großen Sammelaktion für ungenutzte Brillen
Ihre Mithilfe wird mit einem Gutschein belohnt!
LUTSCH optik uhren schmuck
Sachsenheim www.firma-lutsch.de

DIE RUNDSCHAU

AUFLAGENSTARK.
DER REGION VERBUNDEN.

Kombinationsauflage 123.000 Exemplare

Talhof GEFLÜGEL + OBST
saftig · knackig · frisch

Äpfel selbst pflücken
jedes kg **0,80 €**
ab 10 kg **0,70 €**
Jeden Freitag 13.00 – 18.00 Uhr
Jeden Samstag 9.00 – 17.00 Uhr
Bis Ende Oktober
Elstar · Gala · Birnen

Zwetschgen

Kartoffeln
verschiedene Sorten

Apfelschorle NEU
Apfel-Johannisbeer-Schorle
0,5 l € 0,99

Frische Eier
Freiland- und Bodenhaltung

In den Sommerferien täglich durchgehend geöffnet

In Erligheim – Richtung Freudental
Geöffnet: Mo. – Fr. 8.00 – 19.00 Uhr,
Sa. 8.00–18.00 Uhr • Tel. 0 71 43/2 83 71

EMPFEHLUNG DER WOCHE

GÜLTIG VON **DONNERSTAG,** 12.09.2019
BIS **MITTWOCH,** 18.09.2019

Weitere Angebote im Internet oder im Laden!!!

Frischer Schweinehals für den Grill oder Backofen, auch gewürzt	kg €	**7,95**
Hackfleisch gemischt aus Schwein & Rind	kg €	**7,20**
Altdeutscher Meisterschinken & Kürbiskernschinken	100 g €	**1,49**
Bratwurst & Oberländer kesselfrisch und lecker	kg €	**8,95**

Änderungen vorbehalten und Angebote solange Vorrat reicht

Bock ...ein Leckerbissen
Franz Bock GmbH
Industriestraße 15
71706 Markgr.-Unterriexingen
Telefon (0 71 47) 92 11 10 · Fax (0 71 47) 49 97
Di.–Do. 7–13 Uhr · Fr. 7–18 Uhr · Sa. 7–12 Uhr
www.franz-bock.de

Für Ihre Herbstwanderung
haben wir eine große Auswahl an gerauchten Würstle, z.B. Pfefferbeißer, Salamiwürstle, Landjäger, Wildstecken, Bauernbratwürste, Paprika- und würzige Peperoniwürstle für Sie im Laden.

Für die Vorratshaltung oder praktisch für den Rucksack:
leckere Dosenwurst aus eigener Herstellung

Treff-punkt Kultur Bietigheim-Bissingen

Samstag, 14. September 2019, 20 Uhr
Kelter
The Wishing Well
Folkrock aus Melbourne

Freitag, 20. September 2019, 20 Uhr
Kleinkunstkeller
Ringelnatz – „Echt Verboten!"
Literarischer Abend

Freitag, 27. September 2019, 20 Uhr
Kleinkunstkeller
Arnulf Rating
TORNADO
Politisches Kabarett

Mittwoch, 2. Oktober 2019, 20 Uhr
Kronenzentrum
19.15 Uhr Einführung Dr. Christina Dollinger
Stuttgarter Philharmoniker
Solist (Klavier) und Dirigent: Dan Ettinger
J. Haydn – Klavierkonzert D-Dur
J. A. Bruckner – Sinfonie Nr. 4
„Romantische"

Freitag, 4. Oktober 2019, 20 Uhr
Kleinkunstkeller
Flook
Sheer musical magic – Irish Folk

Dienstag, 8. Oktober 2019, 15.30 Uhr
Kleinkunstkeller
Ein Besuch im Zoo
Ein tierischer Bewegungsspaß
für alle ab 3 Jahren
Theater Radelrutsch

Donnerstag, 10. Oktober 2019, 20 Uhr
Kleinkunstkeller
Wellküren
Abendlandler
Musikkabarett

Vorverkauf: Tourist Information
Marktplatz 9 (in den Marktplatz Arkaden)
Telefon: 0 71 42/7 42 27
Online unter www.reservix.de oder
an allen Reservix-Vorverkaufsstellen

Bietigheim-Bissingen
www.kronensaal-bietigheim.de
www.bietigheim-bissingen.de

NEUER ANFÄNGERKURS KARATE

JC Bietigheim e.V. Karate

Ab Montag, 16. September 2019,
Kinder/Schüler 9 – 13 Jahre, 17.15 – 18.30 Uhr
JCB-Dojoc (Ellentalstraße 4)

Jugend/Erwachsene 14 – 99 Jahre, 18.45 Uhr – 20 Uhr
Sporthalle am Viadukt (unterer Eingang, Gymnastikraum II)
Trainiert wird bei erfahrenen Trainern. Normale Sportkleidung ohne Schuhe ist ausreichend. Keine Vorkenntnisse notwendig.

Weitere Infos: www.jc-bietigheim.de oder
Bianca Careni 0 71 42 / 70 92 32

Judo-Anfängerkurs für Kinder

JC Bietigheim e.V. Judo

(Jungen und Mädchen im Alter 6 – 12 Jahre)
Sporthalle Ellental Gymnasium,
Donnerstag den
26. September von 17 – 18 Uhr
Rangeln und Raufen sowie viel Spaß stehen im Mittelpunkt.

- Unsere qualifizierten Trainer schulen spielerisch Judotechniken und koordinative Grundlagen.
- Unsere spezifischen Werte im Judo wie Mut, Respekt, Höflichkeit, Freundschaft, Ehrlichkeit sowie Wertschätzung des Partners gehören selbstverständlich ebenfalls dazu

Weitere Infos und Anmeldung:
www.jc-bietigheim.de, fbjudo@t-online.de, 07142/980189

Ihr Dachdecker –
Das ganze Dach aus einer Hand

Ihr kompetenter Ansprechpartner rund ums Dach!

- **Dachdeckung**
- **Flachdachbau**
- **Holzbau**
- **Flaschnerei**
- **Sanierung**
- **Innenausbau**

BLUMMER
mehr als Dächer!

Oskar Blummer GmbH + Co. KG
Inh. A. Ambrus
Carl-Zeiss-Straße 6
74321 Bietigheim-Bissingen
Tel. (0 71 42) 5 15 30
Fax (0 71 42) 2 13 23
www.blummer.de

Kompetente Hilfe bei Schulproblemen

- intensiver Einzelunterricht
- ausgebildete Lehrkräfte

CSL: 07142-7718488
www.schultraining.de

HAUSHALTSAUFLÖSUNGEN
ENTRÜMPELUNGEN
Seniorenumzüge
Kleinumzüge

Montagearbeiten
keine Anfahrtskosten
Übernahme von Nachlässen

Fa. Bauer ☎ 0 71 91/92 00 35
Mobil 0178 / 98 30 647

---

häfele ...Ihr Güte-Metzger.

Aus eigener Schlachtung von unserem Schlachthof in Auenstein und eigener Wurstküche in Bietigheim-Bissingen

Wir schlachten wirklich selbst in unserem eigenen Schlachthof in Ilsfeld Auenstein!

Damit sparen wir viele sonst übliche Transportwege und Verpackungen.

Zusätzlich können Sie uns aktiv helfen Plastik und Verpackungsmüll zu vermeiden.

10% für alle verpackungsfreien Einkäufe an unseren Theken.

Bitte bringen Sie Ihre Behältnisse mit zum Einkauf.

Dieses Angebot gilt von 9.-14. September in allen unseren Verkaufsstellen.

Tagesessen auf www.metzgerei-haefele.de

Fleischmarkt in Bietigheim, Gustav-Rau-Straße 19
Fachgeschäft in Bietigheim, Hauptstraße 10
Fachgeschäft im Breuningerland (UG)

Metzgerei Häfele

Kühnle METZGEREI

UNSER ANGEBOT
11.09. bis 17.09.2019

Schweinehals ohne Bein
Nur von Schweinefleisch aus der Region und Eigenschlachtung.
100 g € **–,85**

Geräuchte Schinkenwurst
Der schwäbische Wurstklassiker.
100 g € **–,99**

Gemischtes Gulasch
Nur ausgesucht magere Würfel.
100 g € **–,95**

Kalbsgulasch
mit Spätzle und Kohlrabigemüse
Ca 620-g-Portion.
Portion € **7,90**

Saftig, gekochte Ripple
Fürs herzhafte Vesper.
100 g € **–,89**

NEU im Kaufland Bietigheim Talstraße

www.metzgerei-kühnle.de
Für Fehler wird keine Haftung genommen. Angebote nur solange Vorrat reicht.

Neuer Süßer und Trauben
ab Freitag, 13. September 2019
Wir sind durchgehend über die gesamte Weinlese für Sie da (auch sonntags).

WEINGUT KURT & DIETMAR
OTT
Kirchstraße 4-6 | 74343 Hohenhaslach
Telefon 07147 - 92 40 63
kontakt@weingut-dietmar-ott.de
www.weingut-dietmar-ott.de

Anzeigen sind nützlich für Sie.

---

eXtrafit
KURS „AKTIV - GANZKÖRPER KRAFTAUSDAUER"
für mehr GESUNDHEIT im ALLTAG und BERUF

12 TRAININGSEINHEITEN FÜR NUR 120 €
BIS ZU 100 %* KOSTENÜBERNAHME
*Je nach Krankenkasse auf Basis des § 20 SGB V

JETZT STARTEN! ANMELDUNG UNTER:
07142 - 77 95 65
Gesundheitszentrum extrafit
Ulrichstraße 14
74321 Bietigheim-Bissingen
www.extrafit-bibi.de

★★★ 5 JAHRE QUALITÄTSGARANTIE ★★★

ENERGIESPARFENSTER — SICHERHEITSFENSTER

www.fenster-scheithauer.de
FENSTER SCHEITHAUER
GmbH & Co. KG

- Fenster & Haustüren
- Vordächer
- Insektenschutz
- Rollläden & Rollos

SONDERAKTION
SICHERHEITSPAKET
- Fenster mit RC2 Beschlägen
- Abschließbarer Griff
- Anbohrschutz

Bis zu **40 %** auf unsere Kunststofffenster!

Marbacher Straße 31 · 71691 Freiberg a.N. · **Tel. 07141 - 89 91 40**
Mo.- Fr. 9:00 - 12:00 Uhr und 13:30 - 18:00 Uhr · Sa.: 10:00 - 13:00 Uhr

BESUCHEN SIE UNSERE 200 m² AUSSTELLUNG

Ich habe meinen Traumberuf gefunden.
Mein Van ProCenter den passenden Transporter.

Sie brauchen nicht irgendeinen Transporter. Sondern den richtigen.
Im Van ProCenter steht deshalb ständig eine besonders umfangreiche Auswahl von Mercedes-Benz Transportern für Sie bereit. Auch eine große Ausstellung an Gebrauchtfahrzeugen mit zertifiziertem Qualitätsstandard wartet auf Sie. Alle Modelle können Sie innerhalb von 48 Stunden Probe fahren. Und sobald Sie das passende Fahrzeug gefunden haben, bekommen Sie eine Finanzierungslösung, die genau auf Ihre Anforderungen zugeschnitten ist.

Weitere Infos finden Sie unter www.ahg-hoffmann.de

Mercedes-Benz
Vans. Born to run.

Anbieter: Daimler AG, Mercedesstraße 137, 70327 Stuttgart

AHG HOFFMANN
www.ahg-hoffmann.de

Service + Verkauf Nutzfahrzeuge:
Karlsruher Allee 1, 71636 Ludwigsburg
verkauf@ahg-hoffmann.de
service@ahg-hoffmann.de

GESCHÄFTLICHE INFORMATION — ANZEIGE

Qualitätslabel mit Gütesiegel

Van ProCenter der AHG Hoffmann: Geballte Mercedes-Benz Transporterkompetenz

Das Van ProCenter-Team der AHG Hoffmann in Tamm.

Tamm. Das Nutzfahrzeuge-Center der AHG Hoffmann Ludwigsburg ist zertifiziertes Van ProCenter. Das Pro steht für spezielle Qualifizierungen, hohe Fahrzeugverfügbarkeit und professionelle Beratung.

Im Van ProCenter steht der Kunde mit seinen Ansprüchen im Fokus. Speziell geschulte Verkäufer beraten Einzel- und Flottenkunden zu Fragen rund um Produkt, Aufbau, Service, Kauf, Finanzierung, Leasing, etc. Verlängerte Öffnungszeiten oder eine Beratung direkt beim Kunden bieten Gewerbetreibenden eine hohe Erreichbarkeit und Flexibilität. Für den gewerblichen Bereich bedeutend ist darüber hinaus nicht nur die Bereitstellung von Ersatzfahrzeugen bei eventuellem Fahrzeugausfall, sondern auch das Angebot zusätzlicher Fahrzeuge über Fahrzeugmiete bei kurzfristigen Einsatzspitzen im laufenden Betrieb. Hinter dem Gütesiegel „Van ProCenter" stehen umfangreiche Anforderungen: Van ProCenter dürfen sich Mercedes-Benz Transporter Niederlassungen und Vertragspartner erst nach einer externen Überprüfung nennen, die mehr als 50 verschiedene Kriterien umfasst. So lässt sich ein besonders hoher Angebots- und Servicestandard gewährleisten, der auch nach seiner Einführung regelmäßig überprüft wird. Nach einem erfolgreichen Auditprozess, darf die AHG Hoffmann als autorisierter Mercedes-Benz Verkauf und Service das Qualitätslabel Van ProCenter tragen.

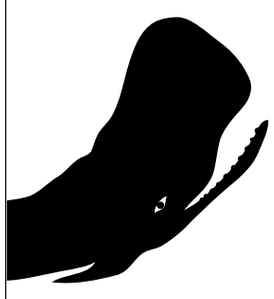

Herman Melville hinterließ der Welt mit Moby Dick einen bekannten Roman. Auch wenn Sie kein berühmter Autor sind: Sie können etwas Bleibendes für die Nachwelt schaffen. Mit einem Testament oder einer Stiftung zugunsten von UNICEF. Wir informieren Sie gern: UNICEF Höninger Weg 104, 50969 Köln, Tel. 0221/93650-252 www.unicef.de.

unicef
Gemeinsam für Kinder

Wir machen Kinder stark fürs Leben.
Bitte helfen Sie mit Ihrer Spende!

Pestalozzi Kinderdorf | Bank für Sozialwirtschaft
IBAN: DE60 6602 0500 0007 7330 04 | BIC: BFSWDE33KRL
PESTALOZZI Kinder- und Jugenddorf

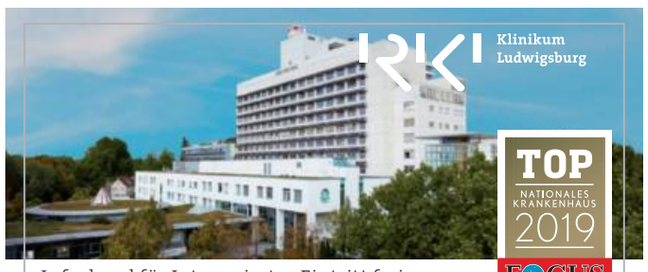

Infoabend für Interessierte - Eintritt frei
Dienstag, 17. September 2019, 18.30 Uhr, Hörsaal

Bandscheibenvorfall, Spinalkanalstenose und Wirbelgleiten - wann und wie operieren?

Professor Dr. Oliver Sakowitz
Ärztlicher Direktor, Klinik für Neurochirurgie

RKH Klinikum Ludwigsburg, Posilipostraße 4, 71640 Ludwigsburg
www.rkh-kliniken.de